

# BOLETÍN ESTADÍSTICO

## 7 OCTUBRE 2024

Volumen N°1227



# ÍNDICE

Indicadores Estadísticos. Contenido y Naturaleza.	11
Siglas, abreviaturas y signos utilizados.	12
<b>CAPÍTULO 1: PRINCIPALES ESTADÍSTICAS MACROECONÓMICAS</b>	<b>16</b>
1.1. Series trimestrales	17
1.2. Series mensuales	18
<b>CAPÍTULO 2: CUENTAS NACIONALES</b>	<b>19</b>
<b>PIB, INGRESO Y GASTO</b>	<b>20</b>
2.1. Indicador mensual de actividad económica (Imacec)	21
2.2. Indicador mensual de actividad económica (Imacec), desestacionalizado	22
2.3. Producto interno bruto, trimestral, volumen a precios del año anterior encadenado	23
2.4. Gasto del producto interno bruto, trimestral, precios corrientes	24
2.5. Deflactor del gasto del producto interno bruto, trimestral	24
2.6. Gasto del producto interno bruto, anual, precios corrientes	25
2.7. Deflactor del gasto del producto interno bruto, anual	25
2.8. Gasto del producto interno bruto, trimestral, volumen a precios del año anterior encadenado	26
2.9. Variación del gasto del producto interno bruto, trimestral, volumen a precios del año anterior encadenado	26
2.10. Contribución del gasto del producto interno bruto, trimestral, volumen a precios del año anterior encadenado	27
2.11. Gasto del producto interno bruto, trimestral, volumen a precios del año anterior encadenado, desestacionalizado	28
2.12. Variación del gasto del producto interno bruto, trimestral, volumen a precios del año anterior encadenado, desestacionalizado	28
2.13. Contribución del gasto del producto interno bruto, trimestral, volumen a precios del año anterior encadenado, desestacionalizado	29
2.14. Gasto del producto interno bruto, anual, volumen a precios del año anterior encadenado	30
2.15. Variación del gasto del producto interno bruto, anual, volumen a precios del año anterior encadenado	30
2.16. Contribución del gasto del producto interno bruto, anual, volumen a precios del año anterior encadenado	31
2.17. Producto interno bruto por clase de actividad económica, trimestral, precios corrientes	32
2.18. Producto interno bruto por clase de actividad económica, anual, precios corrientes	32
2.18. <i>Deflactor del producto interno bruto por clase de actividad económica (Base de datos)</i>	
2.19. Producto interno bruto por clase de actividad económica, trimestral, volumen a precios del año anterior encadenado	33
2.20. Variación del PIB por clase de actividad económica, trimestral, volumen a precios del año anterior encadenado	33
2.21. Contribución del PIB por clase de actividad económica, trimestral, volumen a precios del año anterior encadenado	34



2.22. Producto interno bruto por clase de actividad económica, trimestral, volumen a precios del año anterior encadenado, desestacionalizado	35
2.23. Variación del PIB por clase de actividad económica, trimestral, volumen a precios del año anterior encadenado, desestacionalizado	35
2.24. Contribución del PIB por clase de actividad económica, trimestral, volumen a precios del año anterior encadenado, desestacionalizado	36
2.25. Producto interno bruto por clase de actividad económica, anual, volumen a precios del año anterior encadenado	37
2.26. Variación del PIB por clase de actividad económica, anual, volumen a precios del año anterior encadenado	37
2.27. Contribución del PIB por clase de actividad económica, anual, volumen a precios del año anterior encadenado	38
2.28. Producto-ingreso, precios corrientes	39
2.29. Ingreso Nacional Bruto disponible, volumen a precios del año anterior encadenado	40
2.30. Principales agregados macroeconómicos y participación en el producto interno bruto, anuales, precios corrientes	41
<b>CUENTAS NACIONALES POR SECTOR INSTITUCIONAL</b>	<b>42</b>
2.31. Ratios. Operaciones no financieras, operaciones financieras y balances financieros	43
2.32. Economía Nacional. Operaciones no financieras, operaciones financieras y balances financieros	44
2.33. Hogares e IPSFL. Operaciones no financieras, operaciones financieras y balances financieros	45
2.34. Empresas no financieras. Operaciones no financieras, operaciones financieras y balances financieros	46
2.35. Gobierno general. Operaciones no financieras, operaciones financieras y balances financieros	47
2.36. Sociedades financieras. Operaciones no financieras, operaciones financieras y balances financieros	48
2.37. Exposiciones intersectoriales. Dinero legal. Operaciones financieras y balances	49
2.38. Exposiciones intersectoriales. Depósitos por sector de contrapartida. Operaciones financieras y balances financieros	50
2.39. Exposiciones intersectoriales. Títulos de deuda por sector de contrapartida. Operaciones financieras y balances	51
2.39. Exposiciones intersectoriales. Títulos de deuda por sector de contrapartida. Operaciones financieras y balances (continuación)	52
2.40. Exposiciones intersectoriales. Préstamos por sector de contrapartida. Operaciones financieras y balances financieros	53
2.40. Exposiciones intersectoriales. Préstamos por sector de contrapartida. Operaciones financieras y balances financieros (continuación)	54
2.41. Exposiciones intersectoriales. Participaciones emitidas por fondos de inversión del mercado monetario. Operaciones financieras y balances	55
2.42. Exposiciones intersectoriales. Participaciones emitidas por fondos de inversión distintas del mercado monetario. Operaciones financieras y balances	56
<b>CAPÍTULO 3: INDICADORES SECTORIALES</b>	<b>57</b>

3.1. Índices de producción industrial	58
3.2. Índices de producción y ventas industriales - Sofofa	59
3.3. Índices de producción minera	60
3.4. Producción y exportaciones de cobre	60
3.5. Venta de viviendas	61
3.6. Número de viviendas y superficie autorizada en obras nuevas, total país	61
3.7. Indicadores de la actividad de la construcción	62
3.8. Índice general de ventas de supermercados	63
3.9. Estadísticas de comercio	63
<b>CAPÍTULO 4: SECTOR EXTERNO</b>	<b>64</b>
<b>BALANZA DE PAGOS</b>	<b>65</b>
4.1. Balanza de Pagos	66
4.2. Cuenta Corriente	67
4.2.1. Renta de la inversión (Ingreso Primario)	67
4.2.2. Renta de la inversión (continuación)	68
4.3. Cuenta financiera	69
4.3.1. Inversión directa	70
4.3.2. Inversión de cartera	71
4.3.3. Otra inversión	71
4.3.4. Por sector institucional, Flujos Netos	72
4.3.5. Por sector institucional, Flujos Netos (continuación)	72
4.3.6. Por sector institucional, Gobierno General y Banco Central	73
4.3.7. Cuenta financiera de la balanza de pagos, por sector institucional, bancos	73
4.3.8. Por sector institucional, fondos de pensiones	74
4.3.9. Por sector institucional, otras sociedades financieras	75
4.3.10. Por sector institucional, empresas no financieras y hogares	75
<b>POSICION DE INVERSION INTERNACIONAL</b>	<b>76</b>
4.4. Posición de Inversión Internacional, resumen por categoría funcional	77
4.4.1. Posición de inversión internacional, detalle por categoría funcional	78
4.4.2. Posición de Inversión Internacional: Gobierno, Banco Central y Bancos	79
4.4.3. Posición de Inversión Internacional: Fondos de pensiones, Otras sociedades financieras y, Empresas no financieras y hogares	80
4.4.4. Posición de Inversión Internacional, detalle por sector institucional	81
<b>DEUDA EXTERNA</b>	<b>82</b>
4.5. Deuda externa por sector institucional, anual	83



4.5. Deuda externa por sector institucional, mensual	84
4.5.1. Deuda externa por sector público y privado, anual	85
4.5.1. Deuda externa por sector público y privado, mensual	86
4.5.2. Deuda externa por sector acreedor, anual	87
4.5.2. Deuda externa sector acreedor, mensual	88
4.5.3. Deuda externa de corto plazo residual, por sector institucional e instrumento	89
4.5.4. Servicio de la deuda externa, por sector institucional	90
4.5.5. Créditos externos de largo plazo, de Empresas no financieras y hogares, por tasa de interés y plazo	91
<b>COMERCIO EXTERIOR</b>	<b>92</b>
4.6.1. Exportaciones	93
4.6.2. Importaciones	94
4.6.3. Índice de volumen de exportaciones	95
4.6.4. Índice de volumen de importaciones	96
4.6.5. Índice de precios de exportaciones	97
4.6.6. Índice de precios de importaciones	97
4.6.7. Índice de valor de exportaciones	98
4.6.8. Índice de valor de importaciones	98
4.6.9. Exportaciones por países	99
4.6.10. Importaciones por países	99
<b>CAPÍTULO 5: MERCADO LABORAL</b>	<b>100</b>
5.1. Fuerza de trabajo nacional e inactivos	101
5.2. Tasa de desocupación, nacional y por región	102
5.3. Ocupados, por rama de actividad económica	103
5.3. Ocupados, por rama de actividad económica (continuación)	103
5.4. Ocupación, por grupo de ocupación	104
5.5. Empleo en el Gran Santiago	104
5.6. <i>Índice de vacantes (Base de datos)</i>	
5.7. Índices de remuneraciones	105
5.8. <i>Población nacional estimada al 31 de diciembre de cada año, sexo (Base de datos)</i>	
5.9. <i>Tasa brutas natalidad y mortalidad (Base de datos)</i>	
<b>CAPÍTULO 6: PRECIOS</b>	<b>106</b>
6.1. Inflación del índice de precios al consumidor (IPC) y medidas subyacentes, series referenciales, Base (2023=100)	107
6.2. Índice de precios al productor (IPP) por categoría	108
6.3. <i>Índice de precios al consumidor(IPC), variación anual, serie histórica (Base de datos)</i>	

6.4. <i>Índice de precios al consumidor (IPC), por divisiones (Base de datos)</i>	
6.5. Unidades de reajustabilidad	109
6.6. <i>Unidad de fomento (UF) (Base de datos)</i>	
6.7. <i>Índice de valor promedio (IVP)(Base de datos)</i>	
6.8. <i>Unidad Tributaria (Base de datos)</i>	
6.9. Índices de la Bolsa de Comercio de Santiago	110
<b>CAPÍTULO 7: TASAS DE INTERÉS</b>	<b>111</b>
7.1. Tasas de interés de referencia de la política monetaria	112
7.2. <i>Tasas de interés de referencia de la política monetaria (continuación) (Base de datos)</i>	
7.3. Tasas de interés del mercado monetario	113
7.4. Tasas de interés de los instrumentos del Banco Central de Chile y de la Tesorería General de la República, mercado secundario	113
7.5. <i>Tasas de interés de los instrumentos del Banco Central de Chile (Base de datos)</i>	
7.6. Tasas de interés del sistema financiero, por tipo de colocación	114
7.6. Tasas de interés del sistema financiero, por tipo de colocación (continuación)	115
7.7. Tasas de interés del sistema financiero, por tipo de producto.	116
7.8. Tasas de interés del sistema financiero, por plazo	117
7.8. Tasas de interés del sistema financiero, por plazo (continuación)	117
7.9. <i>Tasas de interés del sistema financiero, operaciones de 30 a 89 días (Base de datos)</i>	
7.10. <i>Tasas de interés del sistema financiero, operaciones de 90 días a un año (Base de datos)</i>	
7.11. <i>Tasas de interés del sistema financiero, operaciones de uno a tres años (Base de datos)</i>	
7.12. <i>Tasas de interés del sistema financiero, operaciones de más de tres años (Base de datos)</i>	
<b>CAPÍTULO 8: TIPOS DE CAMBIO</b>	<b>118</b>
8.1. Índices de tipo de cambio y de precios externos, distintas medidas	119
8.2. Tipo de cambio nominal, peso-distintas monedas extranjeras, promedios mensuales y anuales	120
8.3. Paridades de monedas extranjeras, promedios mensuales y anuales	121
8.4. <i>Tipo de cambio nominal, diario y mensual (Base de datos)</i>	
<b>CAPÍTULO 9: ESTADÍSTICAS MONETARIAS Y FINANCIERAS</b>	<b>122</b>
<b>AGREGADOS MONETARIOS</b>	<b>123</b>
9.1.1. Base monetaria y agregados monetarios privados	124
9.1.1. Base monetaria y agregados monetarios privados (continuación)	125
9.1.2. Agregados monetarios reales desestacionalizados	126
9.1.2. Agregados monetarios reales desestacionalizados (continuación)	126



9.1.3. *Dinero y depósitos a plazo del sector público (Base de datos)*

9.1.4. *Monedas en circulación (Base de datos)*

9.1.5. *Billetes en circulación (Base de datos)*

## DEPÓSITOS Y COLOCACIONES 127

9.2.1. Colocaciones por tipo de deudor 128

9.2.2. Colocaciones según plazo y reajustabilidad, saldos 129

9.2.3. Depósitos y captaciones en moneda nacional 130

9.2.4. Depósitos en moneda extranjera 130

9.2.5. *Depósitos y colocaciones, sectores privado y público no financieros (Base de datos)*

9.2.6. *Colocaciones en moneda nacional (Base de datos)*

9.2.7. *Colocaciones en moneda extranjera (Base de datos)*

9.2.8. *Colocaciones en moneda nacional, promedios por sector y por reajustabilidad (Base de datos)*

9.2.9. *Colocaciones en moneda nacional, saldos por sector y por reajustabilidad (Base de datos)*

9.2.10. *Colocaciones en moneda extranjera, promedios por sector y por plazo (Base de datos)*

9.2.11. *Colocaciones en moneda extranjera, saldos por sector y por plazo (Base de datos)*

9.2.12. *Inversiones financieras en moneda nacional (Base de datos)*

9.2.13. *Inversiones financieras en moneda extranjera (Base de datos)*

## PANORAMAS FINANCIEROS 131

9.3.1. Activos y pasivos del Banco Central de Chile 132

9.3.2. Activos y pasivos del Banco Central de Chile, bancos comerciales y sociedades financieras 133

9.3.3. Activos y pasivos de bancos comerciales y sociedades financieras 133

9.3.4. Balance del Banco Central: Saldos por posición 134

9.3.5. Posiciones denominadas en moneda extranjera del balance del Banco Central 135

9.3.6. Activos de reservas internacionales: Contrapartida de las variaciones, detalle por sector y tipo de operación 136

9.3.7. Base monetaria: Contrapartida de las variaciones 137

9.3.8. *Activos de reserva (Base de datos)*

9.3.9. Activos de reserva por monedas, anual 138

9.3.10. *Posición del balance del Banco Central: Variación de saldos (Base de datos)*

9.3.11. *Variación de la posición denominada en moneda extranjera del Banco Central (Base de datos)*

9.3.12. *Activos de reservas internacionales: Contrapartida de las variaciones, apertura por sector y operaciones (Base de datos)*

9.3.13. Liquidez en moneda extranjera del Banco Central y Gobierno Central 140

9.3.13. Liquidez en moneda extranjera del Banco Central y Gobierno Central (continuación) 140



9.3.14. Liquidez del sistema financiero	141
9.3.15. <i>Título de deuda vigente del Banco Central de Chile (Base de datos)</i>	
<b>CAPÍTULO 10: FINANZAS PÚBLICAS</b>	<b>142</b>
10.1. Estado de operaciones del Gobierno Central Presupuestario, mensual	143
10.2. Estado de operaciones del Gobierno Central Total, trimestral	144
<b>CAPÍTULO 11: ECONOMÍA INTERNACIONAL</b>	<b>145</b>
11.1. Crecimiento del producto interno bruto de las principales economías	146
11.2. Índices de precios al consumidor en Estados Unidos, Zona Euro y Japón	147
11.3. Índices de precios al consumidor en América Latina, Europa emergente y Asia emergente	147
11.4. Precios de productos básicos	148
11.5. Precios de productos básicos alimentos	148
11.6. Índices de bolsas externas	149
11.7. Tasas de interés externas	150
11.8. Spreads soberanos: EMBI global spread	150
<b>CAPÍTULO 12: EXPECTATIVAS ECONÓMICAS</b>	<b>151</b>
12.1. Encuesta de expectativas económicas, mensual, distintos indicadores (BCCh)	152
12.2. Encuesta de operadores financieros	153
12.3. Expectativas de inflación (mercado secundario)	154
12.4. Indicador mensual de confianza empresarial(UAI-Icare)	154
12.5. Expectativas económicas, trimestral, distintos indicadores (UCh)	155
12.6. Expectativas económicas, trimestral, síntesis de los resultados (UCh)	155
12.7. Índice de percepción de la economía, por componentes (Ipec)	156
<b>Notas del Boletín Estadístico</b>	<b>157</b>



## CONTENIDO Y NATURALEZA

---

La selección y presentación de la información estadística que se incluye en el Boletín Mensual del Banco Central de Chile se presenta de acuerdo con las siguientes orientaciones básicas.

### Contenido

La información estadística se ordena en doce capítulos, que facilitan el análisis macroeconómico de la economía chilena. El primer capítulo presenta un resumen de las principales estadísticas de relevancia para Chile, en tanto que los restantes capítulos se concentran en indicadores de la economía nacional e internacional.

### Fuentes

La publicación contiene información estadística tanto de fuentes externas —lo que se indica en cada cuadro— como de información elaborada por el propio Banco Central, en cuyo caso no se especifica la fuente. Respecto de las fuentes externas, se privilegia el uso de las fuentes oficiales originales.

### Cobertura temporal

En general, los cuadros presentan cifras anuales para los últimos cuatro años calendario y aperturas trimestrales o mensuales para los últimos dos años.

### Frecuencia de la información

La frecuencia de los indicadores publicados es mensual, trimestral y/o anual. Ello significa que la publicación de indicadores trimestrales y/o anuales se realizará en aquellas ediciones del Boletín Mensual, para las cuales se tenga disponibilidad de nueva información bajo tal frecuencia. Se exceptúan de lo anterior, los indicadores de cuentas nacionales y de balanza de pagos, los que se presentan mensualmente.

### Referencia temporal de indicadores de saldos

Los saldos están referidos a fines del período que corresponda, con excepción de aquellos indicadores para los que se señale en forma específica otra referencia temporal.

**Integración a la web**

La información contenida en el Boletín Mensual se publica en forma electrónica en la página web del Banco Central ([www.bcentral.cl](http://www.bcentral.cl)). Asimismo, las series estadísticas pueden ser consultadas para períodos más extensos en la Base de Datos Estadísticos del Banco Central, disponible también en la página web.



## Siglas, abreviaturas y signos utilizados

<b>Ahp:</b>	Depósitos de ahorro a plazo
<b>Ahv:</b>	Depósitos de ahorro a la vista
<b>BCD:</b>	Bonos reajustables en dólares licitados por el BCCh
<b>BCP:</b>	Bonos en pesos licitados por el BCCh
<b>BCU:</b>	Bonos en UF licitados por el BCCh
<b>BML:</b>	Bolsa de metales de Londres
<b>BTP:</b>	Bonos en pesos licitados por la Tesorería General de la República
<b>BTU:</b>	Bonos en UF licitados por la Tesorería General de República
<b>C:</b>	Circulante
<b>CAC:</b>	Cooperativas de ahorro y crédito
<b>CDEC:</b>	Centro de despacho económico de carga
<b>CIF:</b>	Acrónimo del término en inglés Cost, Insurance and Freight, «Coste, seguro y flete, puerto de destino convenido»)
<b>D1:</b>	Depósitos en cuenta corriente del sector privado no financiero netos de encaje
<b>D1A:</b>	D1 + Ahv + otros depósitos a la vista del sector privado no financiero netos de canje, descontados de este último los documentos depositados
<b>DEG:</b>	Derecho especial de giro
<b>Dg:</b>	Dinero del sector público no financiero neto de encaje
<b>Dp:</b>	Depósitos a plazo del sector privado
<b>Dpg:</b>	Depósitos a plazo del sector público no financiero
<b>Dv:</b>	Depósitos a la vista distintos de cuentas corrientes
<b>EMBI:</b>	Emerging Markets Bond Index
<b>FCC:</b>	Fondo de compensación de los ingresos del cobre
<b>FEPCDP:</b>	Fondo de estabilización de precios de los combustibles derivados del petróleo
<b>FM:</b>	Fondos mutuos
<b>FOB:</b>	Acrónimo del término en inglés "Free on Board", "franco a bordo, puerto de carga convenido"
<b>FP:</b>	Fondos de pensiones
<b>GWH:</b>	Giga Wattios-hora ( $10^9$ Wh, unidad de energía)
<b>ICARE:</b>	Instituto Chileno de administración racional de empresas
<b>IGPA:</b>	Índice general de precios de acciones
<b>IMACEC:</b>	Indicador mensual de actividad económica
<b>INE:</b>	Instituto Nacional de Estadísticas
<b>INTER-10:</b>	Agrupación de las 10 principales acciones pertenecientes al IPSA que cotizan ADR en el exterior
<b>IPC:</b>	Índice de precios al consumidor
<b>IPCN:</b>	Índice de precios al consumidor de no transables
<b>IPCT:</b>	Índice de precios al consumidor de transables
<b>IPCX:</b>	Índice de precios al consumidor excluyendo los precios de combustibles y frutas y verduras frescas
<b>IPCX1:</b>	IPCX descontados los precios de carnes y pescados frescos, tarifas reguladas, precios indexados y servicios financieros
<b>IPE:</b>	Índice de precios externos relevantes para Chile

<b>IPE-5:</b>	IPE considerando los índices de precio de Canadá, Estados Unidos, Japón, Reino Unido y Zona Euro
<b>IPEC:</b>	Índice de percepción de la economía
<b>IPSA:</b>	Índice de precios selectivo de acciones
<b>IPSFL:</b>	Instituciones privadas sin fines de lucro
<b>IVA:</b>	Impuesto al valor agregado
<b>M1:</b>	$C + D1 + Dv + Ahv$
<b>M2:</b>	M1 + Dp + Ahp + Cuotas de FM con inversiones en instrumentos de deuda con duración de hasta un año (sector privado no financiero) + Captaciones de Cooperativas de Ahorro y Crédito - Inv. de FM en M2 - Inv. de CAC en M2"
<b>M3:</b>	M2 + Depósitos en moneda extranjera del sector privado + Documentos del BCCh + Bonos de Tesorería + Letras de Crédito + Resto de cuotas de FM + Cuotas de ahorro voluntario de AFP - Inversión de FM en M3 - Inversión de AFP en M3"
<b>MCF:</b>	Mercado cambiario formal
<b>PDBC:</b>	Pagarés descontables en pesos licitados por el BCCh
<b>PIB:</b>	Producto Interno Bruto
<b>PPC:</b>	Poder paridad de compra
<b>PRBC:</b>	Pagarés reajustables en UF licitados por el BCCh
<b>PRC:</b>	Pagarés reajustables con pago de cupones licitados por el BCCh en UF
<b>PRD:</b>	Pagarés licitados por el BCCh, reajustables en dólares
<b>SOFOFA:</b>	Sociedad de Fomento Fabril
<b>TCM:</b>	Tipo de cambio multilateral
<b>TCM-5:</b>	TCM considerando las monedas de Canadá, Estados Unidos, Japón, Reino Unido y Zona Euro
<b>TCR:</b>	Tipo de cambio real
<b>TCR-5:</b>	TCR considerando las monedas de Canadá, Estados Unidos, Japón, Reino Unido y Zona Euro
<b>TPM:</b>	Tasa de política monetaria
<b>UAI:</b>	Universidad Adolfo Ibáñez
<b>UCh:</b>	Universidad de Chile
<b>UF:</b>	Unidad de fomento
<b>WTI:</b>	West Texas Intermediate

**Signos**

<b>0,0:</b>	Cantidad inferior a la mitad del último dígito indicado en la serie
<b>--:</b>	Inexistencia del fenómeno considerado o carencia de significado

<b>Palabras</b>	<b>Abreviación</b>
<b>instrumentos</b>	instrum.
<b>inversión</b>	invers.
<b>extranjera</b>	extranj.
<b>externa</b>	ext.
<b>correspondiente</b>	correspon.



<b>intereses</b>	inter.
<b>sociedades</b>	soc.
<b>instituciones sin fines de lucro</b>	ISFL
<b>mercado</b>	mcdo.
<b>transacciones</b>	transac.
<b>patrimonio</b>	patrim.
<b>producción</b>	produc.
<b>adquisición</b>	adquisic.
<b>endeudamiento</b>	endeud.
<b>financieros</b>	financ.
<b>especiales</b>	espec.
<b>situación</b>	situac.
<b>no bancarias</b>	n/bancarias
<b>no financieros</b>	n/financ.
<b>préstamo</b>	prést.
<b>empresas</b>	empr.
<b>devengados</b>	deveng.
<b>variación</b>	variac.
<b>porcentual</b>	porcent.
<b>documentos</b>	dctos.
<b>afectan</b>	afect.
<b>bienes y servicios</b>	Bs. y Ss.
<b>rezagados</b>	rezag.
<b>institucional</b>	inst.
<b>Estados Unidos</b>	EE.UU



# I. PRINCIPALES ESTADÍSTICAS MACROECONÓMICAS\*

\*Para consultas sobre esta información dirigirse a: [contacto\\_bde@bcentral.cl](mailto:contacto_bde@bcentral.cl)





**CUADRO 1.1**  
**Series trimestrales (1)**

	2022	2023	2023 III	IV	2024 I	II
<b>Actividad</b>						
PIB (millones de US\$, últimos 12 meses)	302.757	335.999	331.181	335.999	329.777	323.493
Población (millones de personas)	19,8	20,0	--	--	--	--
PIB per cápita (US\$)	15.269	16.833	--	--	--	--
PIB per cápita PPC (US\$, FMI)	29.221	29.935	--	--	--	--
PIB	2,1	0,2	0,6	0,4	2,5	1,6
PIB (desestacionalizado)	2,1	0,3	0,7	0,8	2,1	2,2
Demanda interna	2,3	-4,2	-3,1	-2,5	2,0	-1,4
Consumo	2,6	-3,9	-3,3	-2,0	1,5	0,8
Formación bruta de capital fijo	3,9	-1,1	-2,9	-5,7	-6,1	-4,1
Formación bruta de capital fijo (% PIB, últimos 12 meses)	24,1	23,8	24,2	23,8	23,3	23,0
Exportación de bienes y servicios	0,8	-0,3	-0,4	-1,2	3,7	7,3
Importación de bienes y servicios	1,5	-12,0	-10,3	-8,1	1,3	-2,2
Términos de intercambio	-6,8	2,4	2,5	-1,2	0,3	2,2
<b>Sector Externo</b>						
Cuenta corriente (% PIB, últimos 12 meses)	-8,7	-3,6	-4,2	-3,6	-3,6	-3,1
Exportación de bienes (millones de US\$, fob)(2)	98.557	94.557	22.309	23.461	25.535	24.410
Exportación de bienes (volumen)	-1,6	-1,2	-0,4	-1,4	2,5	5,9
Mineras	-3,9	-1,7	-2,7	-3,1	2,5	7,0
Cobre	-5,2	-1,3	-1,6	-1,8	0,4	5,1
Industriales	1,2	0,1	0,9	4,1	-2,3	4,1
Agrícolas	5,9	-4,1	4,1	-17,3	6,3	10,0
Importación de bienes (millones de US\$, fob)	94.827	79.234	20.366	19.633	18.684	18.723
Importación de bienes (volumen)(3)	-2,2	-12,9	-11,7	-5,1	1,0	-2,7
Consumo	-4,7	-21,0	-16,3	-6,8	8,6	-0,4
Intermedios no combustibles	-3,7	-11,9	-9,1	-1,4	4,8	-0,3
Combustibles y lubricantes	1,8	-5,3	-11,9	2,8	-1,5	-0,9
Capital	1,6	-10,8	-11,1	-15,2	-11,0	-11,1
RIN (% PIB, últimos 12 meses) (4)	12,8	14,5	13,5	14,5	15,6	14,3
Reservas internacionales (millones de US\$)	39.154	46.353	41.402	46.353	45.716	44.063
Deuda externa total (% PIB, últimos 12 meses)	74,9	75,6	75,6	75,6	82,6	79,3
Deuda externa total (millones de US\$)	229.840	240.968	232.656	240.968	241.681	244.465
Posición de inversión internacional (% PIB)	-19,7	-20,1	-19,6	-20,1	-18,5	-19,1
<b>Cuentas Fiscales</b>						
Balance total Gobierno Central (% PIB, últimos 12 meses)	-1,1	-1,2	-1,1	-1,2	-0,8	--
Deuda bruta Gobierno Central (% PIB)	37,8	39,4	38,8	39,4	41,6	--
Deuda neta Gobierno Central (% PIB)	20,4	23,2	22,2	23,2	24,5	--
Deuda bruta Banco Central (% PIB)	18,6	20,8	19,7	20,8	20,6	--
Deuda neta Banco Central (% PIB)	0,7	-2,4	-1,5	-2,4	-4,4	--
Deuda bruta consolidada (% PIB)	56,4	60,2	58,4	60,2	62,3	--
Deuda neta consolidada (% PIB)	21,1	20,4	23,9	20,4	20,1	--
Deuda bruta empresas públicas (% PIB)	9,6	10,1	10,3	10,1	--	--
Deuda neta empresas públicas (% PIB)	8,4	9,0	8,9	9,0	--	--
<b>Condiciones Externas</b>						
PIB mundial PPC	3,4	3,4	3,3	3,5	3,4	--
PIB socios comerciales	2,2	3,4	3,4	3,0	3,7	--

Fuente: Comité de Inversiones Extranjeras, Banco Central de Chile, Instituto Nacional de Estadísticas, Dirección de Presupuestos del Ministerio de Hacienda, Bloomberg y FMI.



## CUADRO 1.2 Series mensuales (1)

	2022	2023	2023 III	IV	2024 Jun	Jul	Ago	Sep
<b>Actividad y Empleo</b>								
Imacec	2,1	0,2	0,6	0,4	0,2	4,2	2,3	--
Imacec Desestacionalizado	2,1	0,3	0,5	0,2	0,4	1,0	-0,2	--
Velocidad de expansión (*)	--	--	0,5	0,2	-0,6	-0,4	0,5	--
Producción Manufacturera (INE)	-2,6	--	-1,8	--	--	--	--	--
Producción minera (INE)	-3,0	--	2,2	--	--	--	--	--
Generación de energía eléctrica	2,2	0,5	1,3	0,5	2,6	2,3	--	--
Ventas del comercio (INE)	-4,2	--	-8,4	--	--	--	--	--
Ventas del comercio (CNC)	-6,3	-8,6	-6,3	-5,4	--	--	--	--
Venta de autos nuevos (ANAC)	2,7	-26,5	-30,1	-17,5	-0,5	8,8	0,1	--
Venta de viviendas nuevas, nacional (CChC)	-32,0	10,3	28,1	-7,8	--	--	--	--
Venta de viviendas nuevas, Gran Santiago (CChC)	-29,1	23,7	45,8	-1,1	--	--	--	--
Fuerza de trabajo (2)	4,1	3,6	3,0	3,6	3,0	2,4	2,4	--
Empleo (2)	3,3	2,9	2,0	2,9	3,2	2,5	2,5	--
Tasa de desempleo	7,9	8,5	8,9	8,5	8,3	8,7	8,9	--
<b>Precios</b>								
IPC (a/a) (3)	--	--	--	--	4,2	4,6	4,7	--
IPC (m/m) (3)	--	--	--	--	-0,1	0,7	0,3	--
Costo de la mano de obra (nominal; a/a) (4)	9,4	9,4	8,7	7,9	--	--	--	--
<b>Tipo de cambio</b>								
Tipo de cambio nominal (\$/US\$)	872,3	839,1	850,2	896,1	926,1	937,6	929,9	926,2
Tipo de cambio nominal (1)	14,9	-3,8	-8,2	-2,1	15,8	15,3	8,7	4,7
Tipo de cambio nominal multilateral (1)	8,5	-8,3	-11,6	-5,0	6,3	5,4	2,1	-0,1
Tipo de cambio real (1986=100)	110,6	98,7	99,2	102,9	103,6	104,3	104,5	--
Tipo de cambio real (1)	7,3	-10,8	-13,3	-5,4	10,0	8,9	4,7	--
<b>Sector Externo</b>								
Reservas internacionales netas (millones de US\$)	39.154	46.353	41.402	46.353	44.063	45.500	46.264	45.623
Exportación de bienes (millones de US\$, fob)(5)	98.557	94.557	22.309	23.461	7.675	8.344	8.012	7.853
Exportación de bienes (fob)	4,2	-4,1	-7,0	-8,3	-1,4	16,2	1,4	8,7
Mineras (fob)	-3,3	-6,4	-5,8	-9,9	1,7	21,1	7,6	13,7
Cobre (fob)	-16,4	-1,3	3,3	-3,3	8,7	30,8	18,9	21,1
Industriales (fob)	19,9	-2,7	-9,9	-4,8	-7,0	10,2	-7,8	-2,2
Agrícolas(fob)	-1,1	8,3	5,2	-12,7	0,5	12,9	6,1	28,4
Importación de bienes (millones de US\$, fob)	94.827	79.234	20.366	19.633	5.709	7.049	6.879	6.037
Importación de bienes (fob)	12,5	-16,4	-18,4	-9,7	-10,0	6,8	-7,3	-4,8
Consumo (cif)	3,2	-22,8	-19,5	-9,9	-6,3	7,1	-7,3	4,3
Durables (cif)	-14,2	-26,7	-17,9	-10,8	4,1	6,7	-11,6	11,3
Intermedios no combustibles (cif)	7,8	-16,7	-16,2	-8,7	-9,2	9,7	-0,5	-2,1
Combustibles y lubricantes (cif)	61,0	-21,1	-35,1	-11,7	-12,3	13,5	-9,9	-27,6
Capital (cif)	5,6	-12,5	-12,9	-17,3	-13,2	-0,2	-10,8	2,7
<b>Indicadores Financieros</b>								
Tasa de Interés de Política Monetaria (%)	8,5	10,5	10,4	9,1	5,9	5,8	5,8	5,6
BCU 5 años	1,8	2,9	2,6	3,2	2,7	2,6	2,3	2,1
BCU 10 años	2,1	2,2	2,4	2,8	2,9	2,9	2,5	2,1
BCP 5 años	6,7	5,8	5,6	5,9	5,7	5,8	5,6	5,2
BCP 10 años	6,3	5,6	5,6	6,0	6,1	6,2	5,8	5,4
M1 (nominal, promedio)	-27,6	-2,8	-8,9	-2,8	2,2	3,2	2,5	2,8
M2 (nominal, promedio)	2,6	6,9	6,6	6,9	6,8	7,0	6,2	5,4
M3 (nominal, promedio)	3,1	6,1	4,5	6,1	8,3	9,3	8,6	8,9
IPSA	22,1	17,8	14,1	17,8	10,8	0,7	7,5	11,3
IPSA (01/01/2003=1.000)	5.261,9	6.197,8	5.833,4	6.197,8	6.413,9	6.440,6	6.460,0	6.490,6
Colocaciones reales totales (saldos)	-2,5	-1,1	-2,5	-1,1	0,1	-1,1	-1,9	--
Colocaciones reales de consumo (saldos)	-2,0	-0,3	0,3	-0,3	-2,1	-2,5	-3,0	--
Colocaciones reales de vivienda (saldos)	1,4	3,3	2,7	3,3	2,3	1,9	1,9	--
Colocaciones reales comerciales (saldos)	-4,6	-4,6	-5,9	-4,6	-2,7	-3,9	-4,4	--
<b>Condiciones Externas</b>								
Precio del cobre (US\$ / lb, BML)	4,0	3,8	3,8	3,7	4,4	4,3	4,1	4,2
Precio del petróleo (US\$ / barril, WT1 )	94,4	77,7	82,5	78,4	78,9	80,5	75,6	69,5
Spread EMBI Chile (puntos base)	--	--	--	--	125,0	123,2	132,0	128,3
Bono del gobierno de EE.UU. a diez años (promedio, %)	3,0	4,0	4,1	4,4	4,3	4,2	3,9	3,7

Fuente: Banco Central de Chile, Instituto Nacional de Estadísticas, Dirección de Presupuestos del Ministerio de Hacienda, CNC(Cámara Nacional de Comercio), CChC (Cámara Chilena de la Construcción), Anac (Asociación Nacional Automotriz de Chile), Bolsa de Comercio de Santiago, Bloomberg.

## II. CUENTAS NACIONALES\*

\*Para consultas sobre esta información dirigirse a: [cuentasnacionales@bcentral.cl](mailto:cuentasnacionales@bcentral.cl)

## **PIB, Ingreso y Gasto**



## CUADRO 2.1 Indicador mensual de actividad económica (Imacec) (1)

Volumen a precios del año anterior encadenado (Variación porcentual respecto de igual período del año anterior)

	Imacec a costo de factores (5)							Impuesto a los productos (7)	Imacec	Imacec no minero (6)
	Producción de bienes				Comercio	Servicios (4)	Total			
	Minería (2)	Industria	Resto de bienes (3)	Total						
2020	0,8	-2,2	-6,5	-3,3	-2,7	-8,6	-6,2	-5,7	-6,1	-6,8
2021	-4,5	5,7	3,9	1,5	22,4	14,1	10,2	21,7	11,3	13,4
2022	-6,4	-4,2	3,1	-2,6	-4,4	7,5	2,3	0,2	2,1	3,4
2023	-0,3	1,9	3,0	1,4	-3,5	1,8	1,1	-7,3	0,2	0,3
2022 Sep	-1,7	-6,9	5,9	0,1	-6,6	4,1	1,0	-7,0	0,1	0,6
Oct	0,2	-6,0	5,6	1,4	-10,0	0,1	-1,1	-8,8	-1,9	-2,2
Nov	-4,4	-7,2	5,2	-1,8	-10,7	-0,7	-2,7	-10,2	-3,5	-3,0
Dic	1,0	-4,6	4,1	-0,5	-8,5	1,0	-0,4	-10,6	-1,6	-1,7
2023 Ene	6,3	4,1	2,9	3,9	-3,9	2,7	2,7	-10,4	1,3	0,6
Feb	0,8	5,6	-0,1	0,8	-2,1	3,1	1,9	-9,4	0,6	0,7
Mar	-7,0	-0,6	1,4	-2,5	-1,5	2,4	0,1	-9,9	-0,9	0,1
Abr	3,0	0,6	1,8	1,9	-4,9	1,5	0,9	-8,5	-0,1	-0,4
May	-8,0	1,5	1,9	-1,9	-1,9	1,8	-0,1	-6,9	-0,8	0,4
Jun	0,5	-0,6	4,3	1,8	-5,6	0,8	0,4	-6,7	-0,3	-0,5
Jul	2,4	1,6	6,7	3,9	-3,4	4,5	3,5	-7,9	2,2	2,1
Ago	1,1	1,0	5,6	2,9	-3,1	-0,8	0,2	-7,7	-0,6	-0,9
Sep	6,9	0,5	7,2	5,6	-5,8	-1,0	0,8	-5,2	0,3	-0,9
Oct	-3,6	6,2	4,6	1,8	-3,6	2,8	1,8	-6,1	1,0	1,7
Nov	1,0	5,3	3,4	2,9	-2,8	1,8	1,7	-5,1	1,0	1,1
Dic	-4,6	-2,2	-0,0	-3,0	-4,1	2,3	-0,4	-3,7	-0,7	-0,1
2024 Ene	1,6	1,5	4,0	2,9	4,0	2,9	2,9	-0,8	2,5	2,7
Feb	11,4	3,1	6,0	7,9	2,3	3,2	4,7	1,6	4,4	3,4
Mar	8,2	-3,9	2,3	3,1	-5,1	0,6	0,9	-1,3	0,7	-0,5
Abr	2,3	5,7	3,8	4,0	7,6	3,3	4,1	0,6	3,7	3,8
May	8,2	-2,4	3,2	3,2	-0,6	0,4	1,5	-3,3	1,0	-0,1
Jun	6,0	-1,7	1,9	2,0	5,8	-1,8	0,4	-1,6	0,2	-0,6
Jul	3,6	7,8	0,9	3,4	4,9	5,3	4,6	0,7	4,2	4,4
Ago	8,0	2,7	-1,6	2,8	3,0	1,9	2,4	0,8	2,3	1,5

Indicador mensual de actividad económica

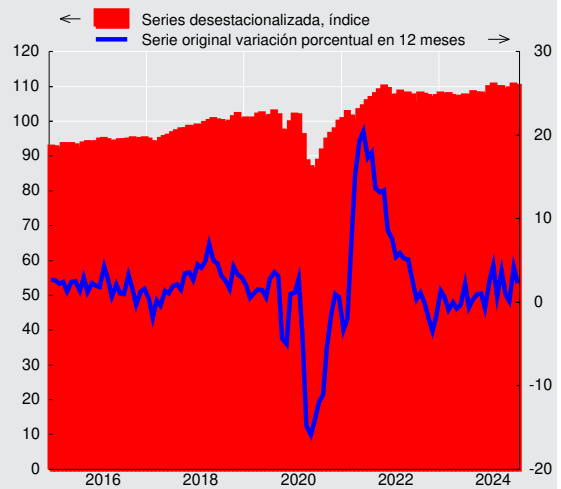



## CUADRO 2.2 Indicador mensual de actividad económica (Imacec), desestacionalizada (1)

Volumen a precios del año anterior encadenado (Variación porcentual respecto al periodo anterior)

	Imacec a costo de factores (5)							Impuesto a los productos (7)	Imacec	Imacec no minero (6)
	Producción de bienes				Comercio	Servicios (4)	Total			
	Minería (2)	Industria	Resto de bienes (3)	Total						
2020	0,7	-2,9	-6,8	-3,7	-3,4	-8,6	-6,4	-6,3	-6,4	-7,0
2021	-4,2	6,0	4,1	1,8	22,9	14,1	10,4	22,3	11,6	13,6
2022	-6,6	-4,0	3,1	-2,6	-4,3	7,5	2,3	0,4	2,1	3,5
2023	-0,3	2,2	3,1	1,5	-3,4	1,8	1,2	-7,4	0,3	0,4
2022 Sep	-0,9	0,2	0,1	-0,3	-0,1	0,3	0,1	-2,8	-0,2	-0,1
Oct	7,9	-1,9	0,5	2,7	-0,7	-2,8	-0,6	0,9	-0,4	-1,6
Nov	-4,7	-1,8	1,6	-1,8	-1,4	0,8	-0,4	-1,8	-0,5	0,1
Dic	1,3	3,1	0,9	1,6	0,6	0,6	0,9	-3,3	0,5	0,4
2023 Ene	2,2	3,2	-0,5	1,4	0,9	0,4	0,9	-0,4	0,8	0,5
Feb	-4,4	0,7	-1,7	-2,1	1,3	0,2	-0,6	2,0	-0,4	0,3
Mar	-0,9	-1,2	-0,5	-0,8	-0,2	1,2	0,3	-1,5	0,1	0,3
Abr	4,0	0,7	-3,0	0,7	-3,7	-0,8	-0,5	-0,1	-0,5	-1,2
May	-4,7	-1,7	0,3	-2,3	0,4	1,0	-0,3	0,5	-0,2	0,5
Jun	4,2	-0,4	3,6	2,7	-3,6	-0,9	0,2	-0,5	0,1	-0,5
Jul	-0,5	-0,3	2,7	0,6	2,8	-0,1	0,4	-0,6	0,3	0,4
Ago	-1,5	0,0	0,4	-0,4	0,9	-0,2	-0,2	-0,2	-0,2	0,0
Sep	4,5	1,5	2,3	2,9	-0,6	-0,0	1,1	-0,2	0,9	0,4
Oct	-3,7	0,7	-2,3	-2,1	-1,0	1,3	-0,3	-0,0	-0,2	0,3
Nov	0,4	0,1	1,0	0,5	-0,0	-0,1	0,2	-0,8	0,1	0,0
Dic	-3,6	-2,4	0,9	-1,7	2,5	-0,2	-0,5	-1,5	-0,6	-0,2
2024 Ene	8,5	1,4	-0,9	3,2	3,2	1,3	2,2	2,0	2,2	1,3
Feb	2,5	1,8	0,7	1,6	-0,6	0,3	0,7	0,7	0,7	0,5
Mar	-1,1	-0,8	-1,4	-1,1	-0,2	-0,5	-0,7	0,2	-0,6	-0,6
Abr	-1,9	0,8	-0,8	-0,8	-1,1	0,7	-0,0	0,1	-0,0	0,2
May	1,3	-2,8	0,1	-0,3	-0,4	-0,9	-0,6	-1,6	-0,7	-1,0
Jun	1,3	1,0	0,9	1,1	3,2	-0,7	0,4	0,3	0,4	0,2
Jul	-2,4	4,5	1,0	0,7	-1,8	1,5	0,9	1,9	1,0	1,5
Ago	2,3	-0,8	-1,1	0,2	0,7	-0,6	-0,2	-0,4	-0,2	-0,5



### CUADRO 2.3 Producto interno bruto (PIB), trimestral, volumen a precios del año anterior encadenado (1)

(Miles de millones de pesos encadenados) (2)

	PIB total	Variación porcentual respecto de igual período del año anterior	PIB desestacionalizado (3)	Variación porcentual respecto del período anterior
2020	178.925	-6,1	178.369	-6,4
2021	199.204	11,3	198.974	11,6
2022	203.305	2,1	203.135	2,1
2023	203.750	0,2	203.732	0,3
2022 III	49.344	0,5	50.690	-0,2
IV	53.066	-2,3	50.651	-0,1
2023 I	50.331	0,3	51.003	0,7
II	50.510	-0,4	50.637	-0,7
III	49.625	0,6	51.058	0,8
IV	53.284	0,4	51.034	-0,0
2024 I	51.567	2,5	52.081	2,1
II	51.335	1,6	51.759	-0,6

#### Producto interno bruto (variación porcentual)

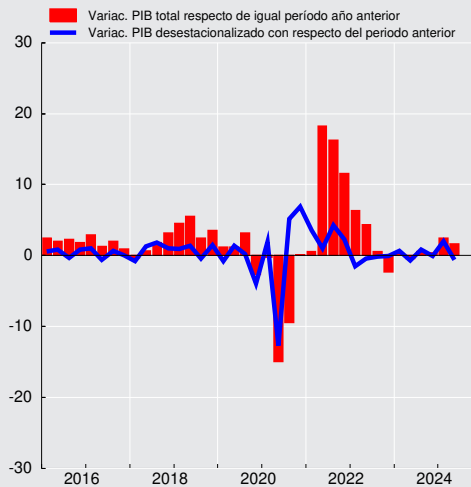



**CUADRO 2.4**  
**Gasto del producto interno bruto, trimestral, precios corrientes (1)**  
(Miles de millones de pesos)

	2022		2023			2024		
	III	IV	I	II	III	IV	I	II
<b>Demanda interna</b>	69.036	71.984	67.110	68.597	69.048	73.433	71.761	71.550
Consumo total	51.526	55.525	50.744	52.735	52.710	57.299	53.757	55.773
Consumo de hogares e IPSFL (2)	41.970	44.506	40.946	42.089	42.309	45.573	42.881	44.186
Bienes durables	3.746	3.874	3.174	3.047	3.179	3.504	3.160	3.329
Bienes no durables	18.295	19.888	18.278	17.998	17.939	19.960	18.950	18.553
Servicios	19.929	20.744	19.494	21.044	21.191	22.110	20.771	22.304
Consumo de Gobierno	9.556	11.020	9.798	10.646	10.400	11.725	10.876	11.587
Variación de existencias	197	-2.140	-271	-151	-390	-1.669	999	-1.102
Formación bruta de capital fijo	17.313	18.599	16.637	16.012	16.728	17.803	17.005	16.879
Construcción y otras obras	10.069	10.983	10.105	9.705	10.207	10.937	10.646	10.372
Maquinaria y equipos	7.244	7.616	6.532	6.307	6.521	6.866	6.359	6.507
Exportación de bienes y servicios	24.315	25.699	23.259	20.201	20.985	23.321	26.842	25.382
Exportación de bienes	22.218	23.387	21.015	18.338	18.993	21.016	24.116	22.830
Agropecuario-silvícola-pesca	884	1.248	2.885	1.184	850	1.077	3.661	1.514
Minería	12.463	14.061	10.570	10.326	10.804	12.408	12.910	13.703
Cobre	9.444	11.150	8.501	8.435	8.983	10.553	11.063	12.026
Resto	3.019	2.911	2.068	1.891	1.821	1.855	1.847	1.677
Industria	8.872	8.079	7.560	6.829	7.339	7.531	7.545	7.613
Exportación de servicios	2.097	2.312	2.244	1.863	1.992	2.305	2.726	2.552
Importación de bienes y servicios	28.629	26.035	20.158	19.962	21.702	22.261	22.682	22.391
Importación de bienes	25.446	21.738	17.119	17.015	18.592	18.885	18.947	18.809
Agropecuario-silvícola-pesca	509	520	393	356	420	372	386	370
Minería	2.988	2.050	2.130	1.860	1.889	1.988	2.025	2.040
Industria	21.949	19.168	14.596	14.798	16.283	16.525	16.536	16.399
Importación de servicios	3.183	4.297	3.039	2.947	3.110	3.377	3.736	3.581
PIB	64.722	71.649	70.211	68.836	68.330	74.492	75.921	74.541
Tasa de inversión en capital fijo	26,8	26,0	23,7	23,3	24,5	23,9	22,4	22,6
Tasa de inversión total	27,1	23,0	23,3	23,0	23,9	21,7	23,7	21,2

**CUADRO 2.5**  
**Deflactor del gasto del producto interno bruto, trimestral (1)**  
(Variación porcentual respecto de igual periodo del año anterior)

	2022		2023			2024		
	III	IV	I	II	III	IV	I	II
<b>Demanda interna</b>	13,2	11,8	9,0	6,9	3,3	4,7	4,8	5,8
Consumo total	11,8	12,0	10,1	8,9	5,7	5,3	4,4	5,0
Consumo de hogares e IPSFL (2)	13,4	12,9	10,8	8,0	5,5	5,0	3,6	4,4
Bienes durables	10,3	5,6	4,5	2,6	-0,7	-0,6	-0,0	0,0
Bienes no durables	15,0	16,3	14,9	10,0	6,5	5,4	3,4	3,7
Servicios	12,7	11,3	8,4	7,2	5,6	5,5	4,5	5,8
Consumo de Gobierno	5,7	8,0	6,8	12,7	6,9	5,9	7,1	7,1
Formación bruta de capital fijo	17,5	11,9	5,3	1,6	-0,5	1,5	8,9	10,0
Construcción y otras obras	13,1	10,4	6,6	4,3	2,9	3,0	6,3	7,6
Maquinaria y equipos	24,2	14,0	3,2	-2,1	-5,1	-0,8	13,3	13,5
Exportación de bienes y servicios	24,2	11,3	6,9	-8,1	-13,4	-8,1	11,3	17,1
Exportación de bienes	24,1	10,6	6,7	-8,9	-14,3	-8,9	11,7	17,7
Agropecuario-silvícola-pesca	9,1	-11,4	15,5	17,1	-9,8	5,9	17,2	19,0
Minería	18,4	8,9	-0,5	-12,0	-10,9	-9,0	19,2	24,0
Cobre	0,1	-2,3	-7,4	0,6	-3,3	-3,6	29,6	35,6
Resto	176,2	93,0	29,0	-42,3	-34,3	-28,8	-19,9	-24,2
Industria	38,4	21,5	12,5	-7,3	-18,1	-10,5	2,1	7,1
Exportación de servicios	25,9	18,7	9,6	1,0	-2,9	-0,1	9,7	11,1
Importación de bienes y servicios	37,4	22,1	2,9	-11,9	-15,5	-7,0	11,0	14,6
Importación de bienes	39,5	22,9	2,5	-13,9	-17,1	-8,3	9,6	13,7
Agropecuario-silvícola-pesca	39,2	28,3	4,0	-12,0	-20,4	-22,1	-4,7	-0,5
Minería	86,2	40,9	9,9	-25,1	-33,6	-16,4	1,7	8,0
Industria	35,4	20,2	1,9	-12,5	-14,4	-6,9	11,0	14,8
Importación de servicios	23,7	19,4	6,2	2,5	-3,5	-0,6	19,8	19,7
PIB	8,8	9,2	9,6	8,6	5,0	3,5	5,5	6,5





**CUADRO 2.6**  
**Gasto del producto interno bruto, anual, precios corrientes (1)**  
 (Miles de millones de pesos)

	2020	2021	2022	2023
<b>Demanda interna</b>	192.246	241.697	274.284	278.188
Consumo total	149.864	184.038	206.771	213.488
Consumo de hogares e IPSFL (2)	117.610	148.754	168.052	170.918
Bienes durables	11.567	17.711	16.133	12.905
Bienes no durables	53.100	66.719	73.984	74.175
Servicios	52.943	64.325	77.934	83.839
Consumo de Gobierno	32.254	35.284	38.720	42.570
Variación de existencias	-3.035	1.813	776	-2.481
Formación bruta de capital fijo	45.416	55.846	66.737	67.181
Construcción y otras obras	28.420	34.018	39.730	40.954
Maquinaria y equipos	16.996	21.828	27.006	26.227
Exportación de bienes y servicios	63.055	76.597	93.704	87.765
Exportación de bienes	58.457	72.018	86.049	79.362
Agropecuario-silvícola-pesca	5.073	5.086	5.694	5.996
Minería	33.420	44.131	48.990	44.107
Cobre	30.307	39.991	38.313	36.473
Resto	3.113	4.140	10.676	7.635
Industria	19.964	22.801	31.365	29.259
Exportación de servicios	4.598	4.579	7.655	8.403
Importación de bienes y servicios	54.043	78.732	104.146	84.083
Importación de bienes	46.688	70.609	91.184	71.611
Agropecuario-silvícola-pesca	1.262	1.517	1.873	1.541
Minería	3.633	6.447	9.304	7.867
Industria	41.794	62.645	80.008	62.202
Importación de servicios	7.354	8.122	12.961	12.472
<b>PIB</b>	201.258	239.562	263.843	281.870
Tasa de inversión en capital fijo	22,6	23,3	25,3	23,8
Tasa de inversión total	21,1	24,1	25,6	23,0

**CUADRO 2.7**  
**Deflactor del gasto del producto interno bruto, anual (1)**  
 (Variación porcentual respecto de igual periodo del año anterior)

	2020	2021	2022	2023
<b>Demanda interna</b>	6,5	3,6	10,9	5,9
Consumo total	6,7	2,8	9,5	7,4
Consumo de hogares e IPSFL (2)	5,3	4,5	11,1	7,3
Bienes durables	7,8	6,7	8,8	1,4
Bienes no durables	4,7	6,4	12,7	9,1
Servicios	5,5	2,2	10,2	6,6
Consumo de Gobierno	12,1	-4,1	3,0	8,1
Formación bruta de capital fijo	6,1	6,0	15,0	1,8
Construcción y otras obras	2,9	8,4	12,2	4,1
Maquinaria y equipos	11,9	2,5	19,3	-1,6
Exportación de bienes y servicios	16,8	23,4	21,4	-6,0
Exportación de bienes	17,5	24,5	21,3	-6,7
Agropecuario-silvícola-pesca	10,7	-9,2	5,7	9,4
Minería	29,0	35,9	15,4	-8,4
Cobre	30,3	36,9	1,1	-3,5
Resto	17,7	26,3	134,5	-26,3
Industria	3,7	15,4	35,8	-6,9
Exportación de servicios	7,7	7,8	22,6	0,9
Importación de bienes y servicios	6,0	10,5	30,3	-8,2
Importación de bienes	5,5	11,7	31,9	-9,6
Agropecuario-silvícola-pesca	8,4	21,9	34,3	-14,1
Minería	-17,3	58,2	73,7	-18,5
Industria	8,0	8,2	28,3	-8,2
Importación de servicios	9,3	1,0	19,7	0,1
<b>PIB</b>	9,7	6,9	7,9	6,6

**CUADRO 2.8****Gasto del producto interno bruto, trimestral, volumen a precios del año anterior encadenado (1)**

(Miles de millones de pesos encadenados) (2)(3)

	2022		2023			2024		
	III	IV	I	II	III	IV	I	II
<b>Demanda interna</b>	53.296	55.079	50.293	52.460	51.617	53.676	51.294	51.721
Consumo total	41.127	43.297	38.353	40.813	39.785	42.441	38.925	41.127
Consumo de hogares e IPSFL (4)	32.874	34.214	31.298	31.743	31.416	33.370	31.626	31.907
Bienes durables	2.982	3.151	2.542	2.431	2.549	2.868	2.531	2.655
Bienes no durables	13.963	14.716	13.236	13.039	12.854	14.009	13.273	12.960
Servicios	15.996	16.410	15.588	16.363	16.104	16.570	15.892	16.399
Consumo de Gobierno	8.277	9.105	7.044	9.166	8.429	9.146	7.303	9.317
Formación bruta de capital fijo	12.279	13.210	12.285	11.811	11.920	12.463	11.530	11.322
Construcción y otras obras	7.591	8.244	7.624	7.254	7.480	7.972	7.554	7.201
Maquinaria y equipos	4.639	4.920	4.611	4.501	4.402	4.470	3.962	4.091
Exportación de bienes y servicios	12.720	13.544	13.179	12.383	12.673	13.377	13.661	13.282
Exportación de bienes	11.459	12.210	11.740	11.221	11.436	12.047	12.062	11.867
Agropecuario-silvícola-pesca	689	929	2.158	910	734	757	2.336	978
Minería	5.858	6.515	5.547	5.828	5.703	6.321	5.686	6.237
Cobre	5.119	5.669	4.954	5.053	5.036	5.567	4.975	5.313
Resto	761	874	651	763	699	782	726	893
Industria	4.933	4.681	4.484	4.466	4.983	4.875	4.383	4.650
Exportación de servicios	1.347	1.423	1.556	1.231	1.318	1.420	1.722	1.517
Importación de bienes y servicios	16.432	15.443	13.703	14.364	14.743	14.199	13.885	14.054
Importación de bienes	14.381	12.773	11.584	12.308	12.673	12.107	11.698	11.969
Agropecuario-silvícola-pesca	248	243	225	209	257	223	232	218
Minería	1.112	881	1.063	1.051	1.059	1.023	994	1.068
Industria	12.967	11.605	10.144	10.932	11.239	10.748	10.354	10.551
Importación de servicios	2.106	2.737	2.202	2.121	2.133	2.165	2.259	2.154
PIB	49.344	53.066	50.331	50.510	49.625	53.284	51.567	51.335
Tasa de inversión en capital fijo	24,9	24,9	24,4	23,4	24,0	23,4	22,4	22,1
Tasa de inversión total	24,7	22,3	23,7	23,2	23,9	21,3	24,0	20,8
Variación de existencias / PIB (5)	0,9	0,2	-0,8	-0,9	-1,0	-0,8	-0,3	-0,6

**CUADRO 2.9****Variación del gasto del producto interno bruto, trimestral, volumen a precios del año anterior encadenado (1)**

(Variación porcentual respecto de igual período del año anterior)

	2022		2023			2024		
	III	IV	I	II	III	IV	I	II
<b>Demanda interna</b>	-1,0	-7,1	-7,1	-4,2	-3,1	-2,5	2,0	-1,4
Consumo total	-1,7	-5,8	-5,8	-4,6	-3,3	-2,0	1,5	0,8
Consumo de hogares e IPSFL (2)	-3,4	-7,2	-7,9	-6,0	-4,4	-2,5	1,0	0,5
Bienes durables	-24,4	-23,6	-29,2	-29,7	-14,5	-9,0	-0,4	9,2
Bienes no durables	-7,9	-10,9	-12,0	-7,7	-7,9	-4,8	0,3	-0,6
Servicios	6,9	1,0	1,1	0,8	0,7	1,0	2,0	0,2
Consumo de Gobierno	5,6	0,3	4,2	1,1	1,8	0,4	3,7	1,6
Formación bruta de capital fijo	2,1	0,1	3,8	1,0	-2,9	-5,7	-6,1	-4,1
Construcción y otras obras	2,2	2,5	0,9	0,2	-1,5	-3,3	-0,9	-0,7
Maquinaria y equipos	2,1	-3,3	8,6	2,0	-5,1	-9,1	-14,1	-9,1
Exportación de bienes y servicios	3,7	1,2	2,5	-2,2	-0,4	-1,2	3,7	7,3
Exportación de bienes	1,0	-1,0	0,1	-3,1	-0,2	-1,3	2,7	5,8
Agropecuario-silvícola-pesca	-5,8	19,4	4,7	-14,0	6,6	-18,5	8,3	7,5
Minería	-4,7	-2,0	0,4	-1,2	-2,7	-3,0	2,5	7,0
Cobre	-5,7	-3,5	-0,0	-1,8	-1,6	-1,8	0,4	5,2
Resto	5,3	12,1	14,6	-2,1	-8,2	-10,5	11,4	17,1
Industria	10,0	-5,0	0,2	-4,4	1,0	4,1	-2,2	4,1
Exportación de servicios	45,5	34,0	32,0	8,8	-2,2	-0,2	10,7	23,3
Importación de bienes y servicios	-2,2	-14,5	-17,2	-12,3	-10,3	-8,1	1,3	-2,2
Importación de bienes	-5,2	-21,4	-20,6	-14,0	-11,9	-5,2	1,0	-2,8
Agropecuario-silvícola-pesca	-14,6	-10,9	6,1	-16,9	3,6	-8,3	3,0	4,3
Minería	-19,1	-18,4	-0,1	6,7	-4,8	16,0	-6,5	1,6
Industria	-3,6	-21,3	-23,6	-16,1	-13,3	-7,4	2,1	-3,5
Importación de servicios	24,9	45,6	10,0	-0,2	1,3	-20,9	2,6	1,6
PIB	0,5	-2,3	0,3	-0,4	0,6	0,4	2,5	1,6

**CUADRO 2.10****Contribución del gasto del producto interno bruto, trimestral, volumen a precios del año anterior encadenado**

(Contribución porcentual respecto de igual período del año anterior) (1)/(2)

	2022 III	IV	2023 I	II	III	IV	2024 I	II
<b>Demanda interna</b>	-1,1	-7,7	-7,4	-4,4	-3,4	-2,5	1,9	-1,4
<b>Consumo total</b>	-1,4	-4,9	-4,5	-3,7	-2,6	-1,5	1,1	0,6
Consumo de hogares e IPSFL (3)	-2,2	-4,7	-5,2	-3,8	-2,9	-1,5	0,6	0,3
Bienes durables	-1,8	-1,7	-2,0	-1,9	-0,8	-0,5	-0,0	0,4
Bienes no durables	-2,3	-3,2	-3,5	-2,1	-2,3	-1,3	0,1	-0,2
Servicios	1,9	0,1	0,3	0,2	0,2	0,3	0,6	0,1
Consumo de Gobierno	0,8	-0,2	0,6	0,1	0,3	0,0	0,4	0,3
<b>Formación bruta de capital fijo</b>	0,5	-0,0	0,9	0,2	-0,8	-1,4	-1,5	-0,9
Construcción y otras obras	0,3	0,4	0,1	-0,0	-0,2	-0,5	-0,1	-0,1
Maquinaria y equipos	0,2	-0,4	0,8	0,2	-0,5	-0,9	-1,4	-0,9
Variación de existencias	-0,2	-2,8	-3,8	-0,9	0,0	0,3	2,4	-1,1
<b>Exportación de bienes y servicios</b>	1,0	0,5	0,9	-0,8	-0,2	-0,3	1,1	2,4
Exportación de bienes	0,1	-0,1	0,0	-1,0	-0,2	-0,3	0,7	1,7
Agropecuario-silvícola-pesca	0,1	0,4	0,1	-0,3	0,1	-0,3	0,4	0,1
Minería	-0,9	-0,1	-0,0	-0,2	-0,5	-0,5	0,5	1,1
Cobre	-1,0	-0,3	0,0	-0,2	-0,2	-0,4	0,1	0,7
Resto	0,1	0,3	-0,1	0,0	-0,3	-0,1	0,4	0,4
Industria	0,9	-0,4	-0,1	-0,5	0,3	0,5	-0,2	0,5
Exportación de servicios	0,9	0,7	0,8	0,2	-0,0	0,0	0,3	0,6
<b>Importación de bienes y servicios</b>	-0,7	-4,8	-6,9	-4,8	-4,1	-3,2	0,6	-0,7
Importación de bienes	-1,6	-6,4	-7,3	-4,8	-4,2	-2,1	0,5	-0,8
Agropecuario-silvícola-pesca	-0,1	-0,1	0,0	-0,1	0,0	-0,1	0,0	0,0
Minería	-0,5	-0,5	0,1	0,2	-0,1	0,3	-0,2	0,0
Industria	-1,0	-5,8	-7,3	-4,9	-4,1	-2,4	0,6	-0,8
Importación de servicios	0,9	1,6	0,4	-0,0	0,0	-1,1	0,1	0,1
<b>PIB</b>	0,5	-2,3	0,3	-0,4	0,6	0,4	2,5	1,6

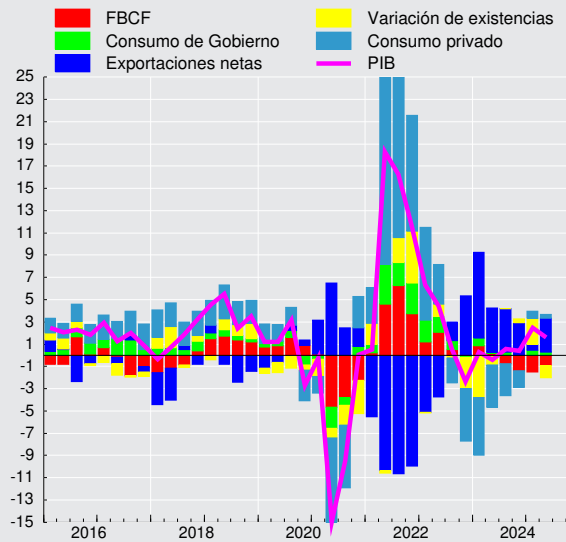
**Contribución trimestral a la variación del PIB  
(tasa real anual, puntos porcentuales)**

**CUADRO 2.11****Gasto del producto interno bruto, trimestral, volumen a precios del año anterior encadenado, desestacionalizado**

(Miles de millones de pesos encadenados) (1)(2)(3)(4)

	2022		2023			2024		
	III	IV	I	II	III	IV	I	
Demanda interna	53.528	52.791	51.685	52.519	51.908	51.683	52.757	51.970
Consumo total	41.446	40.856	40.483	40.341	40.203	40.254	41.049	40.822
Consumo de hogares e IPSFL (5)	33.227	32.495	32.010	31.955	31.791	31.856	32.289	32.198
Bienes durables	3.027	2.871	2.671	2.497	2.623	2.655	2.695	2.823
Bienes no durables	14.276	13.711	13.441	13.410	13.125	13.138	13.363	13.309
Servicios	15.988	15.984	15.974	16.125	16.130	16.150	16.322	16.164
Consumo de Gobierno	8.246	8.384	8.533	8.442	8.472	8.456	8.832	8.690
Formación bruta de capital fijo	12.403	12.358	12.401	12.306	12.108	11.692	11.627	11.785
Construcción y otras obras	7.775	7.769	7.544	7.621	7.648	7.515	7.512	7.553
Maquinaria y equipos	4.584	4.547	4.785	4.631	4.424	4.159	4.089	4.202
Exportación de bienes y servicios	13.028	13.092	12.998	12.708	13.087	12.975	13.267	13.658
Exportación de bienes	11.740	11.784	11.683	11.436	11.810	11.659	11.817	12.102
Agropecuario-silvícola-pesca	1.100	1.331	1.179	1.090	1.213	1.171	1.255	1.162
Minería	5.957	5.989	5.920	5.791	5.850	5.844	6.044	6.212
Industria	4.750	4.536	4.655	4.610	4.856	4.729	4.590	4.775
Exportación de servicios	1.375	1.399	1.407	1.359	1.360	1.409	1.555	1.673
Importación de bienes y servicios	15.710	15.146	14.046	14.670	14.278	13.994	14.277	14.316
Importación de bienes	13.657	12.473	11.920	12.608	12.210	11.901	12.088	12.230
Agropecuario-silvícola-pesca	217	238	225	234	232	221	233	243
Minería	1.112	881	1.063	1.051	1.059	1.023	994	1.068
Industria	12.277	11.310	10.495	11.213	10.793	10.541	10.753	10.790
Importación de servicios	2.106	2.737	2.202	2.121	2.133	2.165	2.259	2.154
PIB	50.690	50.651	51.003	50.637	51.058	51.034	52.081	51.759

**CUADRO 2.12****Variación del gasto del producto interno bruto, trimestral, volumen a precios del año anterior encadenado, desestacionalizado**

(Variación porcentual respecto al período anterior) (1)

	2022		2023			2024		
	III	IV	I	II	III	IV	I	
Demanda interna	-2,4	-1,4	-2,1	1,6	-1,2	-0,4	2,1	-1,5
Consumo total	-1,9	-1,4	-0,9	-0,4	-0,3	0,1	2,0	-0,6
Consumo de hogares e IPSFL (2)	-2,1	-2,2	-1,5	-0,2	-0,5	0,2	1,4	-0,3
Bienes durables	-14,2	-5,2	-7,0	-6,5	5,1	1,2	1,5	4,7
Bienes no durables	-1,6	-4,0	-2,0	-0,2	-2,1	0,1	1,7	-0,4
Servicios	0,1	-0,0	-0,1	0,9	0,0	0,1	1,1	-1,0
Consumo de Gobierno	-1,1	1,7	1,8	-1,1	0,4	-0,2	4,4	-1,6
Formación bruta de capital fijo	2,0	-0,4	0,3	-0,8	-1,6	-3,4	-0,6	1,4
Construcción y otras obras	2,4	-0,1	-2,9	1,0	0,4	-1,7	-0,0	0,5
Maquinaria y equipos	1,4	-0,8	5,2	-3,2	-4,5	-6,0	-1,7	2,8
Exportación de bienes y servicios	1,1	0,5	-0,7	-2,2	3,0	-0,9	2,2	2,9
Exportación de bienes	0,3	0,4	-0,9	-2,1	3,3	-1,3	1,4	2,4
Agropecuario-silvícola-pesca	-6,3	20,9	-11,4	-7,6	11,3	-3,5	7,2	-7,4
Minería	1,7	0,5	-1,1	-2,2	1,0	-0,1	3,4	2,8
Industria	-0,6	-4,5	2,6	-1,0	5,4	-2,6	-2,9	4,0
Exportación de servicios	10,9	1,7	0,5	-3,4	0,1	3,6	10,3	7,6
Importación de bienes y servicios	-5,8	-3,6	-7,3	4,4	-2,7	-2,0	2,0	0,3
Importación de bienes	-6,5	-8,7	-4,4	5,8	-3,2	-2,5	1,6	1,2
Agropecuario-silvícola-pesca	-22,4	9,9	-5,7	4,2	-1,0	-4,7	5,2	4,4
Minería	12,8	-20,7	20,6	-1,1	0,7	-3,4	-2,8	7,4
Industria	-7,7	-7,9	-7,2	6,8	-3,7	-2,3	2,0	0,3
Importación de servicios	-0,9	30,0	-19,6	-3,7	0,6	1,5	4,4	-4,6
PIB	-0,2	-0,1	0,7	-0,7	0,8	-0,0	2,1	-0,6

**CUADRO 2.13****Contribución del gasto del producto interno bruto, trimestral, volumen a precios del año anterior encadenado, desestacionalizado**  
(Contribución porcentual respecto al período anterior) (1)(2)

	2022 III	IV	2023 I	II	III	IV	2024 I	II
<b>Demanda interna</b>	-2,5	-1,4	-2,2	1,6	-1,2	-0,4	2,0	-1,5
Consumo total	-1,5	-1,1	-0,7	-0,3	-0,3	0,1	1,5	-0,4
Consumo de hogares e IPSFL (3)	-1,3	-1,3	-1,0	-0,1	-0,3	0,1	0,8	-0,2
Bienes durables	-0,9	-0,3	-0,4	-0,3	0,2	0,1	0,1	0,2
Bienes no durables	-0,4	-1,1	-0,6	-0,1	-0,6	0,0	0,4	-0,1
Servicios	0,0	-0,0	-0,0	0,3	0,0	0,0	0,3	-0,3
Consumo de Gobierno	-0,2	0,3	0,3	-0,2	0,1	-0,0	0,7	-0,2
Formación bruta de capital fijo	0,5	-0,1	0,1	-0,2	-0,4	-0,9	-0,1	0,3
Construcción y otras obras	0,3	-0,0	-0,4	0,2	0,1	-0,3	-0,0	0,1
Maquinaria y equipos	0,1	-0,1	0,5	-0,3	-0,5	-0,6	-0,1	0,2
Variación de existencias	-1,5	-0,2	-1,6	2,1	-0,5	0,3	0,6	-1,3
Exportación de bienes y servicios	0,4	0,2	-0,2	-0,8	1,0	-0,3	0,7	0,9
Exportación de bienes	0,1	0,1	-0,3	-0,7	1,0	-0,4	0,4	0,7
Agropecuario-silvícola-pesca	-0,1	0,4	-0,3	-0,2	0,2	-0,1	0,2	-0,2
Minería	0,3	0,1	-0,2	-0,4	0,2	-0,0	0,5	0,4
Industria	-0,1	-0,4	0,2	-0,1	0,6	-0,3	-0,3	0,4
Exportación de servicios	0,3	0,0	0,1	-0,1	0,0	0,1	0,3	0,2
Importación de bienes y servicios	-2,0	-1,1	-3,1	1,5	-1,0	-0,7	0,7	0,1
Importación de bienes	-1,9	-2,4	-2,0	1,7	-1,0	-0,8	0,5	0,3
Agropecuario-silvícola-pesca	-0,1	0,1	-0,0	0,0	-0,0	-0,0	0,0	0,0
Minería	0,3	-0,5	0,5	-0,0	0,0	-0,1	-0,1	0,2
Industria	-2,0	-1,9	-2,5	1,7	-1,0	-0,6	0,5	0,1
Importación de servicios	-0,0	1,3	-1,1	-0,2	0,0	0,1	0,2	-0,2
PIB	-0,2	-0,1	0,7	-0,7	0,8	-0,0	2,1	-0,6

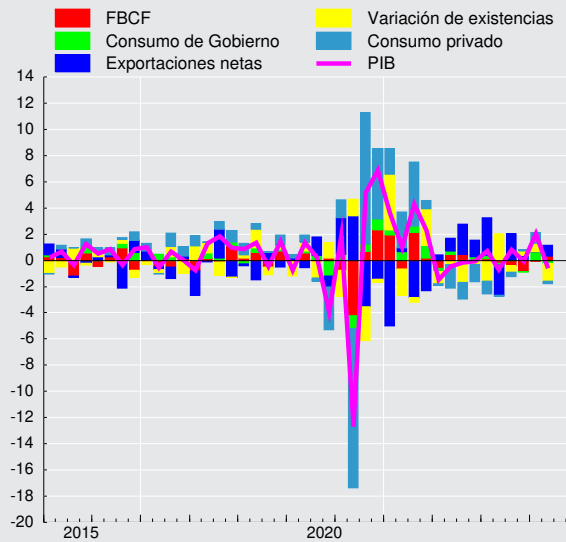
**Contribución trimestral a la variación del PIB desestacionalizado (tasa, puntos porcentuales)**

**CUADRO 2.14****Gasto del producto interno bruto, anual, volumen a precios del año anterior encadenado (1)**

(Miles de millones de pesos encadenados) (2)(3)

	2020	2021	2022	2023
<b>Demanda interna</b>	175.041	212.383	217.261	208.046
Consumo total	136.995	163.724	167.941	161.391
Consumo de hogares e IPSFL (4)	109.647	132.661	134.840	127.827
Bienes durables	10.973	15.744	13.178	10.390
Bienes no durables	49.743	58.767	57.843	53.139
Servicios	49.002	58.278	64.057	64.625
Consumo de Gobierno	27.317	31.174	33.204	33.784
Formación bruta de capital fijo	40.680	47.171	49.022	48.479
Construcción y otras obras	26.664	29.438	30.631	30.330
Maquinaria y equipos	14.026	17.566	18.220	17.984
Exportación de bienes y servicios	52.187	51.386	51.777	51.612
Exportación de bienes	48.198	47.689	46.972	46.444
Agropecuario-silvícola-pesca	4.050	4.471	4.736	4.558
Minería	25.452	24.740	23.800	23.398
Cobre	22.870	22.040	20.889	20.610
Resto	2.577	2.713	2.983	2.895
Industria	18.723	18.527	18.764	18.807
Exportación de servicios	4.033	3.725	5.081	5.525
Importación de bienes y servicios	48.387	63.818	64.792	57.009
Importación de bienes	42.281	57.269	56.052	48.671
Agropecuario-silvícola-pesca	1.053	1.039	955	914
Minería	4.339	4.867	4.043	4.196
Industria	36.876	51.104	50.871	43.063
Importación de servicios	6.157	6.730	8.969	8.621
PIB	178.925	199.204	203.305	203.750
Tasa de inversión en capital fijo	22,7	23,7	24,1	23,8
Tasa de inversión total	21,3	24,5	24,3	23,0
Variación de existencias / PIB (5)	-1,5	0,7	0,2	-0,8

**CUADRO 2.15****Variación del gasto del producto interno bruto, anual, volumen a precios del año anterior encadenado (1)**

(Variación porcentual respecto de igual período del año anterior)

	2020	2021	2022	2023
<b>Demanda interna</b>	-9,4	21,3	2,3	-4,2
Consumo total	-6,6	19,5	2,6	-3,9
Consumo de hogares e IPSFL (2)	-7,4	21,0	1,6	-5,2
Bienes durables	3,7	43,5	-16,3	-21,2
Bienes no durables	-0,1	18,1	-1,6	-8,1
Servicios	-15,6	18,9	9,9	0,9
Consumo de Gobierno	-3,5	14,1	6,5	1,7
Formación bruta de capital fijo	-10,8	16,0	3,9	-1,1
Construcción y otras obras	-10,1	10,4	4,1	-1,0
Maquinaria y equipos	-12,1	25,2	3,7	-1,3
Exportación de bienes y servicios	-0,9	-1,5	0,8	-0,3
Exportación de bienes	2,9	-1,1	-1,5	-1,1
Agropecuario-silvícola-pesca	-3,0	10,4	5,9	-3,8
Minería	3,9	-2,8	-3,8	-1,7
Cobre	1,3	-3,6	-5,2	-1,3
Resto	34,0	5,3	10,0	-2,9
Industria	3,0	-1,0	1,3	0,2
Exportación de servicios	-30,7	-7,6	36,4	8,7
Importación de bienes y servicios	-12,3	31,9	1,5	-12,0
Importación de bienes	-9,8	35,4	-2,1	-13,2
Agropecuario-silvícola-pesca	20,4	-1,4	-8,1	-4,2
Minería	-9,0	12,2	-16,9	3,8
Industria	-10,5	38,6	-0,5	-15,3
Importación de servicios	-26,1	9,3	33,3	-3,9
PIB	-6,1	11,3	2,1	0,2

**CUADRO 2.16****Contribución del gasto del producto interno bruto, anual, volumen a precios del año anterior encadenado**

(Contribución porcentual respecto de igual periodo del año anterior) (1)(2)

	2020	2021	2022	2023
<b>Demanda interna</b>	-9,6	20,4	2,3	-4,4
Consumo total	-5,1	14,5	2,0	-3,1
Consumo de hogares e IPSFL (3)	-4,6	12,3	1,0	-3,3
Bienes durables	0,2	2,5	-1,2	-1,3
Bienes no durables	-0,0	4,8	-0,4	-2,3
Servicios	-4,7	5,0	2,7	0,3
Consumo de Gobierno	-0,5	2,3	1,0	0,3
Formación bruta de capital fijo	-2,7	3,6	0,9	-0,3
Construcción y otras obras	-1,6	1,5	0,6	-0,1
Maquinaria y equipos	-1,1	2,1	0,3	-0,1
Variación de existencias	-1,8	2,2	-0,6	-1,1
Exportación de bienes y servicios	-0,3	-0,5	0,2	-0,1
Exportación de bienes	0,7	-0,3	-0,5	-0,4
Agropecuario-silvícola-pesca	-0,1	0,3	0,1	-0,1
Minería	0,5	-0,5	-0,7	-0,3
Cobre	0,2	-0,5	-0,9	-0,2
Resto	0,3	0,1	0,2	-0,1
Industria	0,3	-0,1	0,1	0,0
Exportación de servicios	-1,0	-0,2	0,7	0,3
Importación de bienes y servicios	-3,7	8,6	0,5	-4,7
Importación de bienes	-2,5	8,2	-0,6	-4,6
Agropecuario-silvícola-pesca	0,1	-0,0	-0,1	-0,0
Minería	-0,2	0,2	-0,5	0,1
Industria	-2,3	8,0	-0,1	-4,7
Importación de servicios	-1,2	0,3	1,1	-0,2
<b>PIB</b>	-6,1	11,3	2,1	0,2

**CUADRO 2.17**
**Producto interno bruto por clase de actividad económica, trimestral, precios corrientes (1)**

(Miles de millones de pesos)

	2022		2023				2024	
	III	IV	I	II	III	IV	I	II
Agropecuario-silvícola	956	2.036	3.272	1.859	1.020	2.416	3.866	2.105
Pesca	396	362	427	480	200	248	380	463
Minería	9.390	10.750	8.444	7.496	8.508	9.131	10.488	10.075
Minería del cobre	6.423	7.786	5.740	5.489	6.442	6.927	8.239	8.366
Otras actividades mineras	2.966	2.964	2.704	2.006	2.066	2.204	2.249	1.709
Industria manufacturera	6.458	7.098	6.959	6.113	6.180	6.697	6.870	6.153
Alimentos	1.948	2.119	2.565	2.190	1.857	2.062	2.705	2.238
Bebidas y tabaco	475	481	488	510	478	471	445	503
Textil, prendas de vestir, cuero y calzado	26	27	36	40	30	26	25	26
Maderas y muebles	443	380	310	289	296	318	319	320
Celulosa, papel e imprentas	517	605	436	351	275	335	419	437
Química, petróleo, caucho y plástico	1.528	1.762	1.530	989	1.527	1.687	1.294	846
Minerales no metálicos y metálica básica	312	350	331	371	360	334	292	330
Productos metálicos, maq. y eq. y otros	1.209	1.375	1.263	1.373	1.359	1.464	1.369	1.452
Electricidad, gas, agua y gestión de desechos	1.233	1.596	1.553	1.905	2.173	2.286	2.319	2.306
Construcción	3.814	4.181	4.013	3.790	4.047	4.322	4.290	4.071
Comercio	5.529	6.249	6.845	6.448	6.026	6.586	6.874	6.295
Restaurantes y hoteles	1.158	1.311	1.336	1.312	1.390	1.493	1.440	1.386
Transporte	2.839	2.523	3.812	3.890	3.366	3.673	4.019	3.919
Comunicaciones y servicios de información	1.582	1.720	1.715	1.738	1.750	1.855	1.835	1.865
Servicios financieros	2.144	2.031	1.957	1.773	2.370	2.192	1.847	1.984
Servicios empresariales	6.352	7.004	6.476	6.683	6.707	7.364	6.908	7.129
Servicios de vivienda e inmobiliarios	5.333	5.577	5.670	5.789	5.742	6.026	6.014	6.146
Servicios personales (2)	7.864	8.695	7.741	9.574	8.887	9.485	8.450	10.192
Administración pública	2.933	3.070	3.068	3.170	3.203	3.303	3.257	3.344
PIB a costo de factores	57.980	64.202	63.288	62.020	61.569	67.078	68.854	67.434
Impuestos sobre los productos	6.741	7.446	6.923	6.816	6.761	7.415	7.067	7.108
PIB	64.722	71.649	70.211	68.836	68.330	74.492	75.921	74.541

**CUADRO 2.18**
**Producto interno bruto por clase de actividad económica, anual, precios corrientes (1)**

(Miles de millones de pesos)

	2020	2021	2022	2023
Agropecuario-silvícola	7.202	7.261	7.454	8.567
Pesca	939	1.133	1.681	1.356
Minería	23.315	33.784	36.909	33.579
Minería del cobre	21.019	30.465	26.324	24.598
Otras actividades mineras	2.296	3.319	10.585	8.980
Industria manufacturera	18.106	20.424	24.994	25.949
Alimentos	5.598	5.656	7.652	8.674
Bebidas y tabaco	1.819	1.958	1.847	1.947
Textil, prendas de vestir, cuero y calzado	189	220	144	132
Maderas y muebles	1.170	1.549	1.683	1.212
Celulosa, papel e imprentas	1.160	1.686	1.933	1.397
Química, petróleo, caucho y plástico	3.664	4.137	5.759	5.734
Minerales no metálicos y metálica básica	1.054	1.469	1.343	1.395
Productos metálicos, maq. y eq. y otros	3.452	3.747	4.634	5.458
Electricidad, gas, agua y gestión de desechos	6.592	5.980	5.357	7.918
Construcción	12.022	13.799	15.210	16.172
Comercio	18.146	23.691	23.934	25.904
Restaurantes y hoteles	2.417	3.418	4.626	5.531
Transporte	9.666	11.701	12.136	14.741
Comunicaciones y servicios de información	5.395	6.087	6.454	7.058
Servicios financieros	9.397	8.365	8.574	8.293
Servicios empresariales	17.895	20.864	24.807	27.230
Servicios de vivienda e inmobiliarios	16.196	18.301	21.136	23.227
Servicios personales (2)	24.299	28.413	31.681	35.687
Administración pública	9.988	10.878	11.609	12.744
PIB a costo de factores	181.574	214.098	236.563	253.955
Impuestos sobre los productos	19.684	25.464	27.280	27.915
PIB	201.258	239.562	263.843	281.870



**CUADRO 2.19**

**Producto interno bruto por clase de actividad económica, trimestral, volumen a precios del año anterior encadenado (1)**  
(Miles de millones de pesos encadenados) (2)(3)

	2022		2023				2024	
	III	IV	I	II	III	IV	I	II
Agropecuario-silvícola	698	1.661	2.348	1.349	779	1.619	2.395	1.298
Pesca	303	299	363	383	303	299	334	337
Minería	3.592	3.944	3.423	3.444	3.716	3.847	3.660	3.633
Minería del cobre	3.011	3.277	2.835	2.873	3.074	3.136	2.969	2.907
Otras actividades mineras	640	748	612	605	666	712	690	709
Industria manufacturera	4.257	4.487	4.669	4.439	4.301	4.619	4.674	4.465
Alimentos	1.239	1.295	1.503	1.326	1.116	1.264	1.463	1.301
Bebidas y tabaco	408	392	391	454	391	394	352	441
Textil, prendas de vestir, cuero y calzado	61	66	74	74	68	69	66	67
Maderas y muebles	219	208	197	196	206	215	197	195
Celulosa, papel e imprentas	379	400	360	357	419	458	417	379
Química, petróleo, caucho y plástico	806	847	941	853	924	925	971	886
Minerales no metálicos y metálica básica	233	264	262	258	256	267	248	242
Productos metálicos, maq. y eq. y otros	906	1.015	918	934	911	1.025	917	945
Electricidad, gas, agua y gestión de desechos	1.537	1.690	1.672	1.487	1.936	2.101	1.980	1.813
Construcción	3.036	3.287	3.103	2.863	3.025	3.209	3.093	2.905
Comercio	4.639	5.031	5.159	4.591	4.449	4.854	5.177	4.782
Restaurantes y hoteles	977	1.043	988	950	991	1.071	1.012	958
Transporte	2.756	2.423	2.897	2.722	2.743	3.001	3.097	2.866
Comunicaciones y servicios de información	1.695	1.808	1.721	1.722	1.698	1.806	1.740	1.727
Servicios financieros	2.383	2.412	2.505	2.492	2.446	2.506	2.592	2.481
Servicios empresariales	5.245	5.764	5.166	5.219	5.071	5.528	5.131	5.126
Servicios de vivienda e inmobiliarios	3.991	4.065	4.064	4.045	4.078	4.146	4.140	4.114
Servicios personales (4)	6.712	7.270	5.353	7.916	6.937	7.315	5.470	7.861
Administración pública	2.494	2.497	2.425	2.485	2.501	2.530	2.496	2.580
PIB a costo de factores	43.947	47.390	45.227	45.438	44.580	47.869	46.470	46.335
Impuestos sobre los productos	5.414	5.687	5.096	5.061	5.038	5.407	5.085	4.987
PIB	49.344	53.066	50.331	50.510	49.625	53.284	51.567	51.335

**CUADRO 2.20**

**Variación del PIB por clase de actividad económica, trimestral, volumen a precios del año anterior encadenado (1)**  
(Variación porcentual respecto de igual período del año anterior)

	2022		2023				2024	
	III	IV	I	II	III	IV	I	II
Agropecuario-silvícola	2,5	1,7	-5,2	-1,4	11,6	-2,5	2,0	-3,8
Pesca	11,1	10,5	21,1	4,7	0,0	-0,1	-7,9	-12,1
Minería	-6,1	-1,0	-0,2	-1,7	3,5	-2,5	6,9	5,5
Minería del cobre	-8,2	-3,0	-3,0	-3,8	2,1	-4,3	4,7	1,2
Otras actividades mineras	12,3	17,2	13,2	10,4	4,0	-4,7	12,7	17,2
Industria manufacturera	-5,4	-5,9	2,8	0,5	1,0	2,9	0,1	0,6
Alimentos	7,1	0,6	8,9	-0,5	-10,0	-2,4	-2,6	-1,9
Bebidas y tabaco	-10,2	-9,5	-2,7	8,9	-4,0	0,6	-10,1	-3,0
Textil, prendas de vestir, cuero y calzado	-23,7	-19,1	-6,5	-0,3	10,4	4,4	-9,8	-8,3
Maderas y muebles	-19,3	-22,3	-17,0	-15,0	-5,9	3,6	-0,3	-0,7
Celulosa, papel e imprentas	-15,4	-19,6	-7,9	-1,3	10,6	14,5	15,7	6,3
Química, petróleo, caucho y plástico	-7,2	-6,2	2,8	1,1	14,7	9,3	3,2	3,8
Minerales no metálicos y metálica básica	-22,7	-13,5	-2,4	-0,9	10,1	1,2	-5,3	-6,0
Productos metálicos, maq. y eq. y otros	0,6	3,1	7,4	5,6	0,5	0,9	-0,0	1,2
Electricidad, gas, agua y gestión de desechos	14,3	13,9	8,0	11,5	26,0	24,3	18,4	21,9
Construcción	1,8	2,3	2,1	-0,1	-0,4	-2,4	-0,3	1,5
Comercio	-7,9	-9,7	-2,5	-4,1	-4,1	-3,5	0,3	4,2
Restaurantes y hoteles	9,2	3,9	7,0	0,8	1,5	2,7	2,4	0,9
Transporte	12,0	-16,8	-0,1	-1,6	-0,5	23,8	6,9	5,3
Comunicaciones y servicios de información	4,5	2,4	1,2	2,2	0,2	-0,2	1,1	0,3
Servicios financieros	-7,3	-7,9	-2,6	0,9	2,7	3,9	3,5	-0,4
Servicios empresariales	8,1	5,8	4,7	4,8	-3,3	-4,1	-0,7	-1,8
Servicios de vivienda e inmobiliarios	3,1	1,3	2,0	1,9	2,2	2,0	1,9	1,7
Servicios personales (2)	7,6	3,6	4,6	1,0	3,3	0,6	2,2	-0,7
Administración pública	0,5	0,0	0,7	0,9	0,3	1,3	3,0	3,9
PIB a costo de factores	1,2	-1,4	1,5	0,4	1,4	1,0	2,7	2,0
Impuestos sobre los productos	-4,6	-9,9	-9,9	-7,3	-6,9	-4,9	-0,2	-1,5
PIB	0,5	-2,3	0,3	-0,4	0,6	0,4	2,5	1,6

**CUADRO 2.21****Contribución al PIB por clase de actividad económica, trimestral, volumen a precios del año anterior encadenado**

(Contribución porcentual respecto de igual período del año anterior) (1)(2)

	2022		2023				2024	
	III	IV	I	II	III	IV	I	II
Agropecuario-silvícola	0,2	0,0	-0,3	-0,0	0,2	-0,1	0,2	-0,1
Pesca	0,0	0,0	0,1	0,1	-0,0	-0,0	-0,1	-0,1
Minería	-0,9	-0,0	-0,1	-0,3	0,5	-0,3	0,9	0,7
Minería del cobre	-1,1	-0,3	-0,2	-0,3	0,2	-0,5	0,4	0,1
Otras actividades mineras	0,2	0,3	0,1	0,1	0,3	0,3	0,4	0,6
Industria Manufacturera	-0,5	-0,5	0,3	0,0	0,0	0,3	-0,0	0,1
Alimentos	0,2	0,0	0,3	-0,0	-0,3	-0,1	-0,1	-0,1
Bebidas y tabaco	-0,1	-0,1	-0,0	0,1	-0,0	0,0	-0,1	-0,0
Textil, prendas de vestir, cuero y calzado	-0,0	-0,0	-0,0	-0,0	0,0	0,0	-0,0	-0,0
Maderas y muebles	-0,1	-0,1	-0,1	-0,1	-0,0	0,0	0,0	0,0
Celulosa, papel e imprentas	-0,1	-0,1	-0,1	-0,0	0,1	0,1	0,1	0,1
Química, petróleo, caucho y plástico	-0,1	-0,1	0,1	0,0	0,3	0,2	0,1	0,1
Minerales no metálicos y metálica básica	-0,1	-0,1	-0,0	-0,0	0,0	0,0	-0,0	-0,0
Productos metálicos, maq. y equipos y otros	0,0	0,0	0,1	0,1	0,0	0,0	-0,0	0,0
Electricidad, gas, agua y gestión de desechos	0,4	0,3	0,2	0,3	0,5	0,5	0,5	0,4
Construcción	0,1	0,1	0,1	-0,0	-0,0	-0,1	-0,0	0,1
Comercio	-0,8	-0,9	-0,3	-0,4	-0,3	-0,3	0,1	0,4
Restaurantes y hoteles	0,1	0,1	0,1	0,0	0,0	0,1	0,0	0,0
Transporte	0,6	-0,9	-0,1	-0,1	-0,0	1,0	0,4	0,2
Comunicaciones y servicios de información	0,1	0,1	0,0	0,1	0,0	-0,0	0,0	0,0
Servicios financieros	-0,3	-0,3	-0,1	0,0	0,1	0,1	0,1	-0,0
Servicios empresariales	0,7	0,5	0,4	0,4	-0,3	-0,4	-0,1	-0,2
Servicios de vivienda e inmobiliarios	0,2	0,1	0,2	0,2	0,2	0,2	0,2	0,1
Servicios personales (3)	0,9	0,2	0,7	-0,0	0,4	0,0	0,1	-0,0
Administración Pública	0,0	0,0	0,0	0,0	0,0	0,1	0,1	0,2
PIB a costo de factores	1,0	-1,2	1,3	0,4	1,3	0,9	2,5	1,8
Impuestos sobre los productos	-0,5	-1,1	-1,1	-0,7	-0,7	-0,5	-0,0	-0,1
PIB	0,5	-2,3	0,3	-0,4	0,6	0,4	2,5	1,6

**CUADRO 2.22****PIB por clase de actividad económica, trimestral, volumen a precios del año anterior encadenado, desestacionalizado**  
(Miles de millones de pesos encadenados) (1)(2)(3)(4)

	2022		2023				2024	
	III	IV	I	II	III	IV	I	II
Agropecuario-silvícola	1.520	1.582	1.495	1.538	1.555	1.537	1.519	1.492
Pesca	331	325	358	330	335	326	339	292
Minería	3.535	3.671	3.594	3.577	3.650	3.556	3.807	3.771
Minería del cobre	2.972	3.071	2.949	2.978	3.036	2.943	3.052	3.010
Otras actividades mineras	620	667	651	627	641	632	735	736
Industria Manufacturera	4.464	4.343	4.542	4.466	4.533	4.511	4.538	4.488
Alimentos	1.386	1.311	1.351	1.307	1.266	1.296	1.326	1.284
Bebidas y tabaco	426	367	439	401	416	370	379	399
Textil, prendas de vestir, cuero y calzado	64	65	72	73	71	69	66	66
Maderas y muebles	218	201	201	200	206	209	204	198
Celulosa, papel e imprentas	374	369	370	383	417	423	430	409
Química, petróleo, caucho y plástico	822	841	900	890	942	921	924	927
Minerales no metálicos y metálica básica	241	250	263	261	267	255	250	245
Productos metálicos, maq. y eq. y otros	928	936	946	950	942	954	954	955
Electricidad, gas, agua y gestión de desechos	1.542	1.619	1.667	1.480	1.984	2.062	2.001	1.980
Construcción	3.081	3.083	3.069	3.042	3.057	3.023	3.060	3.080
Comercio	4.910	4.843	4.923	4.711	4.723	4.728	4.941	4.913
Restaurantes y hoteles	969	971	1.014	995	982	1.001	1.042	1.005
Transporte	2.832	2.344	2.800	2.817	2.839	2.922	3.001	2.965
Comunicaciones y servicios de información	1.735	1.730	1.737	1.748	1.738	1.727	1.757	1.757
Servicios financieros	2.427	2.419	2.444	2.493	2.495	2.511	2.526	2.482
Servicios empresariales	5.358	5.392	5.306	5.307	5.167	5.186	5.278	5.218
Servicios de vivienda e inmobiliarios	4.011	4.023	4.053	4.070	4.096	4.107	4.128	4.139
Servicios personales (5)	6.485	6.905	6.842	6.880	6.832	6.954	6.970	6.988
Administración pública	2.472	2.465	2.462	2.477	2.477	2.498	2.536	2.572
PIB a costo de factores	45.166	45.322	45.796	45.446	45.905	45.943	46.933	46.643
Impuestos sobre los productos	5.540	5.335	5.201	5.187	5.143	5.078	5.136	5.104
PIB	50.690	50.651	51.003	50.637	51.058	51.034	52.081	51.759

**CUADRO 2.23****Variación del PIB por clase de actividad económica, trimestral, volumen a precios del año anterior encadenado, desestacionalizado**  
(Variación porcentual respecto al periodo anterior) (1)

	2022		2023				2024	
	III	IV	I	II	III	IV	I	II
Agropecuario-silvícola	-3,8	4,0	-5,5	2,8	1,1	-1,1	-1,2	-1,8
Pesca	4,2	-1,7	10,0	-7,9	1,7	-2,8	4,2	-14,0
Minería	-2,6	3,8	-2,1	-0,5	2,1	-2,6	7,1	-1,0
Minería del cobre	-4,0	3,3	-4,0	1,0	1,9	-3,1	3,7	-1,4
Otras actividades mineras	8,7	7,6	-2,3	-3,8	2,3	-1,4	16,3	0,1
Industria Manufacturera	1,4	-2,7	4,6	-1,7	1,5	-0,5	0,6	-1,1
Alimentos	6,2	-5,4	3,0	-3,3	-3,1	2,4	2,3	-3,1
Bebidas y tabaco	15,0	-13,8	19,7	-8,8	3,9	-11,1	2,5	5,4
Textil, prendas de vestir, cuero y calzado	-11,8	1,3	11,1	1,5	-2,5	-3,7	-3,5	-0,0
Maderas y muebles	-6,9	-7,9	0,2	-0,4	2,7	1,8	-2,7	-2,9
Celulosa, papel e imprentas	-2,2	-1,3	0,1	3,6	8,8	1,4	1,7	-4,8
Química, petróleo, caucho y plástico	-5,4	2,3	7,0	-1,1	5,9	-2,2	0,3	0,3
Minerales no metálicos y metálica básica	-8,7	3,7	5,1	-0,8	2,2	-4,5	-1,9	-1,9
Productos metálicos, maq. y eq. y otros	4,0	0,8	1,1	0,4	-0,8	1,3	-0,1	0,2
Electricidad, gas, agua y gestión de desechos	9,2	5,0	3,0	-11,2	34,0	3,9	-2,9	-1,1
Construcción	1,3	0,1	-0,4	-0,9	0,5	-1,1	1,2	0,7
Comercio	-0,0	-1,3	1,6	-4,3	0,3	0,1	4,5	-0,6
Restaurantes y hoteles	-1,8	0,3	4,4	-1,8	-1,4	2,0	4,1	-3,5
Transporte	-0,4	-17,2	19,5	0,6	0,8	2,9	2,7	-1,2
Comunicaciones y servicios de información	1,7	-0,3	0,5	0,6	-0,6	-0,6	1,7	0,0
Servicios financieros	-1,8	-0,3	1,1	2,0	0,1	0,6	0,6	-1,7
Servicios empresariales	5,7	0,6	-1,6	0,0	-2,6	0,4	1,8	-1,1
Servicios de vivienda e inmobiliarios	0,4	0,3	0,7	0,4	0,6	0,3	0,5	0,3
Servicios personales (2)	-4,3	6,5	-0,9	0,6	-0,7	1,8	0,2	0,3
Administración pública	0,7	-0,3	-0,1	0,6	0,0	0,8	1,5	1,4
PIB a costo de factores	-0,1	0,3	1,0	-0,8	1,0	0,1	2,2	-0,6
Impuestos sobre los productos	-1,0	-3,7	-2,5	-0,3	-0,9	-1,3	1,1	-0,6
Producto Interno Bruto	-0,2	-0,1	0,7	-0,7	0,8	-0,0	2,1	-0,6

**CUADRO 2.24****Contribución al PIB por clase de actividad económica, trimestral, volumen a precios del año anterior encadenado, desestacionalizado**

(Contribución porcentual respecto al periodo anterior) (1)(2)

	2022		2023				2024	
	III	IV	I	II	III	IV	I	II
Agropecuario-silvícola	-0,1	0,1	-0,2	0,1	0,0	-0,0	-0,0	-0,1
Pesca	0,0	-0,0	0,1	-0,1	0,0	-0,0	0,0	-0,1
Minería	-0,3	0,5	-0,3	-0,1	0,3	-0,4	0,9	-0,1
Minería del cobre	-0,5	0,4	-0,4	0,1	0,2	-0,3	0,3	-0,1
Otras actividades mineras	0,1	0,1	0,1	-0,2	0,1	-0,1	0,5	0,0
Industria Manufacturera	0,1	-0,2	0,4	-0,2	0,1	-0,0	0,1	-0,1
Alimentos	0,1	-0,1	0,1	-0,1	-0,1	0,1	0,1	-0,1
Bebidas y tabaco	0,1	-0,1	0,1	-0,1	0,0	-0,1	0,0	0,0
Textil, prendas de vestir, cuero y calzado	-0,0	0,0	0,0	0,0	-0,0	-0,0	-0,0	-0,0
Maderas y muebles	-0,0	-0,0	-0,0	-0,0	0,0	0,0	-0,0	-0,0
Celulosa, papel e imprentas	-0,0	-0,0	-0,0	0,0	0,1	0,0	-0,0	-0,0
Química, petróleo, caucho y plástico	-0,1	0,0	0,1	-0,0	0,1	-0,1	0,0	0,0
Minerales no metálicos y metálica básica	-0,0	0,0	0,0	-0,0	0,0	-0,0	-0,0	-0,0
Productos metálicos, maq., eq. y resto	0,1	0,0	0,0	0,0	-0,0	0,0	-0,0	0,0
Electricidad, gas, agua y gestión de desechos	0,2	0,1	0,0	-0,2	0,7	0,1	-0,0	-0,0
Construcción	0,1	0,0	-0,0	-0,1	0,0	-0,1	0,1	0,0
Comercio	-0,0	-0,1	0,2	-0,4	0,0	0,0	0,4	-0,1
Restaurantes y hoteles	-0,0	0,0	0,1	-0,0	-0,0	0,0	0,1	-0,1
Transporte	-0,0	-1,0	0,9	0,0	0,0	0,1	0,2	-0,1
Comunicaciones y servicios de información	0,0	-0,0	0,0	0,0	-0,0	-0,0	0,0	0,0
Servicios financieros	-0,1	-0,0	0,0	0,1	0,0	0,0	0,0	-0,1
Servicios empresariales	0,5	0,1	-0,2	0,0	-0,3	0,0	0,2	-0,1
Servicios de vivienda e inmobiliarios	0,0	0,0	0,1	0,0	0,1	0,0	0,0	0,0
Servicios personales (3)	-0,6	0,8	-0,1	0,1	-0,1	0,2	0,0	0,0
Administración pública	0,0	-0,0	-0,0	0,0	0,0	0,0	0,1	0,1
Impuestos sobre los productos	-0,1	-0,4	-0,2	-0,0	-0,1	-0,1	0,1	-0,1
PIB	-0,2	-0,1	0,7	-0,7	0,8	-0,0	2,1	-0,6

**CUADRO 2.25****Producto interno bruto por clase de actividad económica, anual, volumen a precios del año anterior encadenado (1)**

(Miles de millones de pesos encadenados) (2)(3)

	2020	2021	2022	2023
Agropecuario-silvícola	6.033	6.255	6.204	6.095
Pesca	1.170	1.222	1.268	1.348
Minería	16.185	15.456	14.470	14.430
Minería del cobre	14.209	13.336	12.199	11.919
Otras actividades mineras	1.979	2.186	2.476	2.594
Industria manufacturera	17.477	18.474	17.701	18.029
Alimentos	5.211	5.196	5.246	5.208
Bebidas y tabaco	1.471	1.735	1.619	1.631
Textil, prendas de vestir, cuero y calzado	263	318	280	284
Maderas y muebles	1.056	1.078	895	815
Celulosa, papel e imprentas	1.779	1.790	1.532	1.594
Química, petróleo, caucho y plástico	3.657	3.588	3.411	3.643
Minerales no metálicos y metálica básica	1.008	1.179	1.025	1.043
Productos metálicos, maq. y eq. y otros	3.043	3.520	3.660	3.787
Electricidad, gas, agua y gestión de desechos	5.528	5.562	6.109	7.196
Construcción	11.311	11.961	12.227	12.200
Comercio	16.880	20.659	19.747	19.053
Restaurantes y hoteles	2.347	3.179	3.885	4.000
Transporte	8.607	9.855	10.847	11.362
Comunicaciones y servicios de información	5.905	6.552	6.888	6.946
Servicios financieros	9.412	10.190	9.837	9.949
Servicios empresariales	16.988	19.191	20.924	20.984
Servicios de vivienda e inmobiliarios	14.548	15.359	16.010	16.334
Servicios personales (4)	19.062	24.049	26.935	27.520
Administración pública	9.597	9.828	9.861	9.940
PIB a costo de factores	160.709	177.111	181.154	183.114
Impuestos sobre los productos	18.217	22.177	22.216	20.602
PIB	178.925	199.204	203.305	203.750

**CUADRO 2.26****Variación del PIB por clase de actividad económica, anual, volumen a precios del año anterior encadenado (1)**

(Variación porcentual respecto de igual período del año anterior)

	2020	2021	2022	2023
Agropecuario-silvícola	0,7	3,7	-0,8	-1,8
Pesca	-16,3	4,5	3,8	6,3
Minería	0,8	-4,5	-6,4	-0,3
Minería del cobre	-0,2	-6,1	-8,5	-2,3
Otras actividades mineras	8,8	10,5	13,3	4,8
Industria manufacturera	-2,2	5,7	-4,2	1,9
Alimentos	0,2	-0,3	1,0	-0,7
Bebidas y tabaco	-8,3	18,0	-6,7	0,7
Textil, prendas de vestir, cuero y calzado	-7,2	20,7	-11,9	1,4
Maderas y muebles	-7,9	2,2	-17,0	-9,0
Celulosa, papel e imprentas	-3,4	0,6	-14,4	4,1
Química, petróleo, caucho y plástico	2,3	-1,9	-4,9	6,8
Minerales no metálicos y metálica básica	-5,9	16,9	-13,0	1,7
Productos metálicos, maq. y eq. y otros	-3,3	15,7	4,0	3,5
Electricidad, gas, agua y gestión de desechos	-0,3	0,6	9,8	17,8
Construcción	-11,6	5,7	2,2	-0,2
Comercio	-2,7	22,4	-4,4	-3,5
Restaurantes y hoteles	-42,9	35,4	22,2	2,9
Transporte	-20,4	14,5	10,1	4,8
Comunicaciones y servicios de información	6,6	11,0	5,1	0,9
Servicios financieros	6,4	8,3	-3,5	1,1
Servicios empresariales	-5,3	13,0	9,0	0,3
Servicios de vivienda e inmobiliarios	-2,1	5,6	4,2	2,0
Servicios personales (2)	-16,6	26,2	12,0	2,2
Administración pública	2,9	2,4	0,3	0,8
PIB a costo de factores	-6,2	10,2	2,3	1,1
Impuestos sobre los productos	-5,7	21,7	0,2	-7,3
PIB	-6,1	11,3	2,1	0,2

**CUADRO 2.27****Contribución al PIB por clase de actividad económica, anual, volumen a precios del año anterior encadenado (1)**

(Contribución porcentual respecto de igual período del año anterior)

	2020	2021	2022	2023
Agropecuario-silvícola	0,0	0,1	-0,0	-0,0
Pesca	-0,1	0,0	0,0	0,0
Minería	0,1	-0,5	-0,9	-0,0
Minería del cobre	-0,0	-0,6	-1,1	-0,2
Otras actividades mineras	0,1	0,1	0,2	0,2
Industria manufacturera	-0,2	0,5	-0,4	0,2
Alimentos	0,0	-0,0	0,0	-0,0
Bebidas y tabaco	-0,1	0,2	-0,1	0,0
Textil, prendas de vestir, cuero y calzado	-0,0	0,0	-0,0	0,0
Maderas y muebles	-0,0	0,0	-0,1	-0,1
Celulosa, papel e imprentas	-0,0	0,0	-0,1	0,0
Química, petróleo, caucho y plástico	0,0	-0,0	-0,1	0,1
Minerales no metálicos y metálica básica	-0,0	0,1	-0,1	0,0
Productos metálicos, maq. y equipos y otros	-0,1	0,3	0,1	0,1
Electricidad, gas, agua y gestión de desechos	-0,0	0,0	0,2	0,4
Construcción	-0,8	0,3	0,1	-0,0
Comercio	-0,2	2,0	-0,4	-0,3
Restaurantes y hoteles	-0,9	0,4	0,3	0,1
Transporte	-1,2	0,7	0,5	0,2
Comunicaciones y servicios de información	0,2	0,3	0,1	0,0
Servicios financieros	0,3	0,4	-0,1	0,0
Servicios empresariales	-0,5	1,2	0,8	0,0
Servicios de vivienda e inmobiliarios	-0,2	0,4	0,3	0,2
Servicios personales (2)	-2,1	3,2	1,4	0,3
Administración pública	0,1	0,1	0,0	0,0
PIB a costo de factores	-5,6	9,2	2,0	1,0
Impuestos sobre los productos	-0,6	2,1	0,0	-0,8
PIB	-6,1	11,3	2,1	0,2



### CUADRO 2.28 Producto-ingreso, precios corrientes (1)

(Miles de millones de pesos)

	PIB	Ingreso de factores recibidos del resto del mundo	Ingreso de factores pagados al resto del mundo	Producto nacional bruto	Transferencias corrientes recibidas del resto del mundo	Transferencias corrientes pagadas al resto del mundo
2020	201.258	3.862	16.422	188.697	3.390	3.717
2021	239.562	8.016	21.565	226.013	3.769	5.866
2022	263.843	11.956	24.544	251.254	4.757	4.716
2023	281.870	9.974	24.325	267.519	4.831	4.266
2022 III	64.722	2.466	5.982	61.206	1.320	1.108
IV	71.649	3.772	7.813	67.608	1.154	1.568
2023 I	70.211	2.667	5.337	67.541	1.046	1.039
II	68.836	2.705	6.090	65.451	1.470	1.083
III	68.330	2.166	6.103	64.393	1.173	1.008
IV	74.492	2.437	6.795	70.134	1.142	1.136
2024 I	75.921	3.030	7.141	71.810	1.203	964
II	74.541	2.642	7.559	69.625	1.324	1.080

### CUADRO 2.28 Producto-ingreso, precios corrientes (continuación)

(Miles de millones de pesos)

	Ingreso nacional bruto disponible	Ahorro nacional bruto	Ahorro externo	Formación bruta de capital	Formación bruta de capital fijo
2020	188.370	38.505	3.876	42.381	45.416
2021	223.915	39.877	17.782	57.659	55.846
2022	251.295	44.524	22.989	67.513	66.737
2023	268.085	54.597	10.103	64.700	67.181
2022 III	61.418	9.893	7.617	17.510	17.313
IV	67.194	11.668	4.791	16.459	18.599
2023 I	67.548	16.804	-437	16.366	16.637
II	65.838	13.102	2.759	15.862	16.012
III	64.559	11.849	4.489	16.338	16.728
IV	70.140	12.842	3.292	16.134	17.803
2024 I	72.048	18.291	-287	18.004	17.005
II	69.868	14.095	1.682	15.777	16.879

**CUADRO 2.29**  
**Ingreso nacional bruto disponible, volumen a precios del año anterior encadenado (1)**

(Miles de millones de pesos encadenados) (2)(3)(4)

	PIB	Ingreso de factores recibidos del resto del mundo	Ingreso de factores pagados al resto del mundo	Producto nacional bruto		Transferencias corrientes recibidas del resto del mundo	Transferencias corrientes pagadas al resto del mundo
				Nivel	Variación interanual		
2020	178.925	3.522	14.967	167.462	-8,8	3.090	3.380
2021	199.204	7.036	18.982	187.216	11,8	3.311	5.136
2022	203.305	9.452	19.413	193.175	3,2	3.766	3.709
2023	203.750	7.453	18.160	192.893	-0,1	3.618	3.167
2022 III	49.344	1.902	4.626	46.596	1,2	1.019	852
IV	53.066	2.883	5.989	49.948	-3,3	883	1.196
2023 I	50.331	1.995	3.994	48.277	-2,3	783	773
II	50.510	2.065	4.651	47.884	1,4	1.124	822
III	49.625	1.616	4.555	46.658	0,1	877	748
IV	53.284	1.778	4.960	50.074	0,3	835	824
2024 I	51.567	2.164	5.095	48.605	0,7	861	684
II	51.335	1.908	5.454	47.780	-0,2	958	775

**CUADRO 2.29**  
**Ingreso nacional bruto disponible, volumen a precios del año anterior encadenado (continuación) (1)**

(Miles de millones de pesos encadenados) (2)(3)(4)

	Ingreso nacional bruto disponible		Ingreso nacional bruto disponible real		Gasto interno bruto	
	Nivel	Variación interanual	Nivel	Variación interanual	Nivel	Variación interanual
2020	167.164	-9,3	170.790	-6,8	175.041	-9,4
2021	185.418	10,9	196.231	14,9	212.383	21,3
2022	193.155	4,2	199.801	1,8	217.261	2,3
2023	193.259	0,1	201.492	0,8	208.046	-4,2
2022 III	46.735	1,7	47.933	-1,4	53.296	-1,0
IV	49.633	-2,0	51.316	-4,6	55.079	-7,1
2023 I	48.269	-2,3	51.007	-1,1	50.293	-7,1
II	48.159	1,7	50.566	3,2	52.460	-4,2
III	46.766	0,1	48.359	0,9	51.617	-3,1
IV	50.065	0,9	51.560	0,5	53.676	-2,5
2024 I	48.758	1,0	51.474	0,9	51.294	2,0
II	47.939	-0,5	50.585	0,0	51.721	-1,4





**CUADRO 2.30**  
**Participación de los principales agregados macroeconómicos en el producto interno bruto, anuales, precios corrientes (1)**  
 (Porcentaje sobre el PIB)

	2020	2021	2022	2023
PIB	100,0	100,0	100,0	100,0
Ingreso de factores recibidos del resto del mundo	1,9	3,3	4,5	3,5
Ingreso de factores pagados al resto del mundo	8,2	9,0	9,3	8,6
Producto nacional bruto	93,8	94,3	95,2	94,9
Transferencias corrientes recibidas del resto del mundo	1,7	1,6	1,8	1,7
Transferencias corrientes pagadas al resto del mundo	1,8	2,4	1,8	1,5
Ingreso nacional bruto disponible	93,6	93,5	95,2	95,1
Consumo total	74,5	76,8	78,4	75,7
Ahorro nacional bruto	19,1	16,6	16,9	19,4
Ahorro externo (excedente de la Nación en cta.cte.)	1,9	7,4	8,7	3,6
Formación bruta de capital	21,1	24,1	25,6	23,0
Formación bruta de capital fijo	22,6	23,3	25,3	23,8

## **Cuentas Nacionales por Sector Institucional**

**CUADRO 2.31****Ratios. Operaciones no financieras, operaciones financieras y balances financieros(1)**

	2020	2021	2022	2023	2023 III	IV	2024 I	II
<b>Economía nacional (porcentaje sobre el PIB)</b>								
Ahorro bruto	19,1	16,6	16,9	19,4	19,1	19,4	19,5	19,5
Capacidad/Necesidad de financiamiento	-1,9	-7,4	-8,7	-3,6	-4,1	-3,6	-3,6	-3,1
Activos financieros netos	-11,0	-8,8	-19,7	-20,1	-19,6	-20,1	-18,5	-19,1
Formación bruta de capital	21,1	24,1	25,6	23,0	23,3	23,0	23,1	22,6
<b>Hogares (porcentaje sobre el PIB)</b>								
Ahorro bruto	7,6	5,1	-0,6	4,7	4,5	4,7	5,0	5,0
Capacidad/Necesidad de financiamiento	5,2	2,5	-2,9	2,6	2,5	2,6	2,9	3,0
Activos financieros netos	147,8	130,5	119,9	120,1	116,4	120,1	124,0	120,5
Deuda	50,7	47,4	49,0	48,8	48,3	48,8	48,7	48,4
<b>Empresas no financieras (porcentaje sobre el PIB)</b>								
Ahorro bruto	13,1	12,3	9,6	12,4	12,1	12,4	13,6	13,6
Formación bruta de capital	15,1	18,1	19,4	17,0	17,3	17,0	17,2	16,7
Capacidad/Necesidad de financiamiento	-1,6	-5,4	-9,5	-4,2	-4,8	-4,2	-3,2	-2,7
Activos financieros netos	-139,5	-124,2	-125,4	-122,9	-123,2	-122,9	-125,0	-121,9
Deuda	112,6	106,5	100,7	98,0	98,7	98,0	103,1	99,9
<b>Sociedades financieras (porcentaje sobre el PIB)</b>								
Ahorro bruto	2,4	3,4	3,3	0,9	0,9	0,9	0,5	0,7
Capacidad/Necesidad de financiamiento	1,9	2,8	2,6	0,2	0,2	0,2	-0,1	0,0
Préstamos	110,7	104,1	103,7	100,4	100,7	100,4	100,0	92,1
Deuda	160,8	150,2	140,5	137,1	135,1	137,1	138,6	122,1
<b>Gobierno (porcentaje sobre el PIB)</b>								
Ahorro bruto	-3,9	-4,1	4,6	1,3	1,7	1,3	0,4	0,2
Capacidad/Necesidad de financiamiento	-7,3	-7,4	1,1	-2,1	-2,0	-2,1	-3,1	-3,4
Activos financieros netos	-13,1	-12,2	-11,5	-14,1	-10,4	-14,1	-13,9	-13,5
Deuda	38,5	36,4	36,0	37,7	34,9	37,7	39,0	37,9

**CUADRO 2.32****Economía Nacional. Operaciones no financieras, operaciones financieras y balances financieros (1)**

(Miles de millones de pesos)

	2020	2021	2022	2023	2023 III	IV	2024 I	II
<b>Operaciones no financieras</b>								
Rentas de la producción (2)	178.524	210.302	232.632	249.361	60.403	65.896	67.759	66.541
Rentas de la propiedad netas (3)	-12.125	-13.116	-12.059	-13.837	-3.808	-4.219	-3.964	-4.770
Impuestos netos de subvenciones	22.299	28.827	30.682	31.996	7.799	8.458	8.016	7.854
Transferencias corrientes netas	-327	-2.098	41	566	166	6	238	243
<b>Ingreso disponible bruto</b>	<b>188.370</b>	<b>223.915</b>	<b>251.295</b>	<b>268.085</b>	<b>64.559</b>	<b>70.140</b>	<b>72.048</b>	<b>69.868</b>
Consumo final efectivo (menos)	149.864	184.038	206.771	213.488	52.710	57.299	53.757	55.773
<b>Ahorro bruto</b>	<b>38.505</b>	<b>39.877</b>	<b>44.524</b>	<b>54.597</b>	<b>11.849</b>	<b>12.842</b>	<b>18.291</b>	<b>14.095</b>
Transferencias netas de capital	1	2	2	46	0	0	25	0
Formación bruta de capital (menos)	42.381	57.659	67.513	64.700	16.338	16.134	18.004	15.777
<b>Capacidad/Necesidad de financiamiento</b>	<b>-3.875</b>	<b>-17.780</b>	<b>-22.987</b>	<b>-10.057</b>	<b>-4.489</b>	<b>-3.292</b>	<b>312</b>	<b>-1.682</b>
<b>Operaciones financieras</b>								
<b>Adquisición neta de activos financieros</b>	<b>55.373</b>	<b>101.794</b>	<b>69.436</b>	<b>67.967</b>	<b>18.685</b>	<b>23.338</b>	<b>35.329</b>	<b>-18.617</b>
Efectivo y depósitos	32.705	1.497	-641	14.709	-3.901	16.330	15.552	-12.171
Títulos	10.230	19.360	8.521	12.777	6.761	-6.054	-8.267	-6.759
Derivados (4)	2.045	33	-7	-1.593	-497	278	-137	20
Préstamos	31.275	27.867	27.159	12.599	2.420	4.494	3.066	-15.883
Acciones y otras participaciones	-2.598	20.048	-5.727	15.207	4.779	4.038	11.463	9.276
Fondos de pensiones y seguros	-13.393	-7.857	10.539	12.426	2.975	3.201	3.298	3.503
Otras cuentas (5)	-4.891	40.846	29.592	1.843	6.147	1.050	10.353	3.397
<b>Pasivos netos contraídos</b>	<b>59.248</b>	<b>119.574</b>	<b>92.423</b>	<b>78.024</b>	<b>23.174</b>	<b>26.631</b>	<b>35.018</b>	<b>-16.935</b>
Efectivo y depósitos	30.603	-2.628	7.573	7.907	-4.500	13.928	14.191	-11.924
Títulos	21.421	42.501	7.947	12.803	7.289	-4.721	-3.804	-5.084
Préstamos	29.289	30.180	29.735	18.711	4.504	6.540	3.140	-13.208
Acciones y otras participaciones	644	18.994	10.804	22.765	8.268	4.881	9.946	7.750
Fondos de pensiones y seguros	-13.393	-7.857	10.539	12.426	2.975	3.201	3.298	3.503
Otras cuentas	-9.316	38.383	25.826	3.411	4.637	2.801	8.247	2.028
<b>Capacidad/Necesidad de financiamiento</b>	<b>-3.875</b>	<b>-17.780</b>	<b>-22.987</b>	<b>-10.057</b>	<b>-4.489</b>	<b>-3.292</b>	<b>312</b>	<b>-1.682</b>
<b>Balances financieros</b>								
<b>Activos Financieros Netos</b>	<b>-22.124</b>	<b>-20.969</b>	<b>-51.955</b>	<b>-56.534</b>	<b>-54.817</b>	<b>-56.534</b>	<b>-53.294</b>	<b>-56.017</b>
<b>Activos</b>	<b>1.603.132</b>	<b>1.746.824</b>	<b>1.832.198</b>	<b>1.932.442</b>	<b>1.887.073</b>	<b>1.932.442</b>	<b>2.024.411</b>	<b>1.987.859</b>
Efectivo y depósitos	203.007	214.065	213.074	229.087	213.774	229.087	250.305	235.983
Títulos	218.028	230.186	251.131	267.417	265.755	267.417	266.803	255.053
Derivados (4)	1.038	-733	305	791	-1.334	791	-674	356
Préstamos	241.560	273.917	299.531	311.570	308.741	311.570	319.035	300.982
Acciones y otras participaciones	537.169	597.188	592.337	622.843	618.513	622.843	673.103	674.721
Fondos de pensiones y seguros	203.883	198.768	213.858	235.387	221.189	235.387	247.089	245.416
Otras cuentas (5)	198.447	233.433	261.962	265.347	260.436	265.347	268.749	275.350
<b>Pasivos</b>	<b>1.625.256</b>	<b>1.767.793</b>	<b>1.884.153</b>	<b>1.988.977</b>	<b>1.941.890</b>	<b>1.988.977</b>	<b>2.077.705</b>	<b>2.043.877</b>
Efectivo y depósitos	184.766	186.991	193.984	202.331	188.811	202.331	219.424	206.358
Títulos	232.254	266.083	275.841	294.081	288.310	294.081	299.617	288.403
Préstamos	301.700	345.159	374.297	394.566	391.341	394.566	411.540	393.475
Acciones y otras participaciones	508.656	543.645	572.497	605.481	599.464	605.481	641.920	644.724
Fondos de pensiones y seguros	203.883	198.768	213.858	235.387	221.189	235.387	247.089	245.416
Otras cuentas	193.996	227.147	253.677	257.131	252.775	257.131	258.115	265.502

**CUADRO 2.33****Hogares e IPSFL. Operaciones no financieras, operaciones financieras y balances financieros (1)**

(Miles de millones de pesos)

	2020	2021	2022	2023	2023 III	IV	2024 I	II
<b>Operaciones no financieras</b>								
Rentas de la producción (remuneración, ingreso mixto y excedente bruto)	103.405	117.744	136.007	146.712	36.420	37.633	37.793	37.840
Rentas de la propiedad netas (2)	21.672	21.319	22.839	29.433	7.576	7.529	7.808	9.232
Impuestos netos de subvenciones	-3.485	-3.937	-4.370	-5.100	-1.011	-952	-1.855	-1.735
Prestaciones sociales netas de cotizaciones	20.066	15.363	1.496	1.677	447	416	486	185
Transferencias corrientes netas	4.966	18.524	2.510	2.177	540	676	521	439
<b>Ingreso disponible bruto</b>	<b>146.624</b>	<b>169.013</b>	<b>158.481</b>	<b>174.899</b>	<b>43.971</b>	<b>45.303</b>	<b>44.753</b>	<b>45.961</b>
<b>Ingreso disponible neto de liberación de activos previsionales</b>	<b>124.769</b>	<b>152.173</b>	<b>157.261</b>	<b>174.899</b>	<b>43.971</b>	<b>45.303</b>	<b>44.753</b>	<b>45.961</b>
Transferencias sociales en especie (salud, educación y otros)	19.346	21.330	23.391	26.512	6.485	7.055	7.061	7.517
<b>Ingreso disponible bruto ajustado</b>	<b>165.970</b>	<b>190.343</b>	<b>181.872</b>	<b>201.411</b>	<b>50.456</b>	<b>52.358</b>	<b>51.813</b>	<b>53.478</b>
Consumo final efectivo (menos)	136.956	170.084	191.442	197.430	48.794	52.628	49.941	51.703
Variación neta en los fondos de pensiones (3)	-13.756	-8.125	7.943	9.342	2.263	2.305	2.326	2.734
<b>Ahorro bruto</b>	<b>15.258</b>	<b>12.134</b>	<b>-1.627</b>	<b>13.324</b>	<b>3.925</b>	<b>2.034</b>	<b>4.198</b>	<b>4.509</b>
Transferencias netas de capital	1.721	1.797	2.421	2.637	524	679	772	722
Formación bruta de capital (menos)	6.528	7.911	8.568	8.696	2.190	2.320	2.225	1.911
<b>Capacidad/Necesidad de financiamiento</b>	<b>10.451</b>	<b>6.021</b>	<b>-7.774</b>	<b>7.264</b>	<b>2.259</b>	<b>393</b>	<b>2.745</b>	<b>3.320</b>
<b>Operaciones financieras</b>								
<b>Adquisición neta de activos financieros</b>	<b>13.558</b>	<b>18.061</b>	<b>9.091</b>	<b>17.205</b>	<b>3.977</b>	<b>3.539</b>	<b>5.728</b>	<b>5.953</b>
Efectivo y depósitos	22.338	14.881	-4.979	1.790	-850	631	36	-1.233
Títulos	275	254	421	49	29	-24	-10	1
Acciones y otras participaciones	3.846	10.587	3.177	2.896	1.913	1.018	3.607	2.042
Fondos de pensiones y seguros	-13.273	-7.789	10.378	12.384	2.915	3.193	3.262	3.523
Otras cuentas (4)	372	129	94	86	-30	-1.279	-1.166	1.620
<b>Pasivos netos contraídos</b>	<b>3.107</b>	<b>12.040</b>	<b>16.865</b>	<b>9.941</b>	<b>1.719</b>	<b>3.146</b>	<b>2.983</b>	<b>2.633</b>
Préstamos	4.071	11.020	15.391	9.963	1.734	2.916	2.497	2.560
Otras cuentas	-964	1.021	1.474	-22	-15	230	487	73
<b>Capacidad/Necesidad de financiamiento</b>	<b>10.451</b>	<b>6.021</b>	<b>-7.774</b>	<b>7.264</b>	<b>2.259</b>	<b>393</b>	<b>2.745</b>	<b>3.320</b>
<b>Balances financieros</b>								
<b>Activos Financieros Netos</b>	<b>297.434</b>	<b>312.667</b>	<b>316.265</b>	<b>338.491</b>	<b>324.867</b>	<b>338.491</b>	<b>356.610</b>	<b>353.552</b>
<b>Activos</b>	<b>399.495</b>	<b>426.117</b>	<b>445.583</b>	<b>476.017</b>	<b>459.618</b>	<b>476.017</b>	<b>496.551</b>	<b>495.639</b>
Efectivo y depósitos	69.089	84.909	79.912	82.393	81.880	82.393	83.143	81.698
Títulos	700	1.113	1.540	1.638	1.701	1.638	1.807	1.750
Acciones y otras participaciones	125.794	141.037	150.093	155.915	154.095	155.915	163.942	166.027
Fondos de pensiones y seguros	201.287	196.158	210.922	232.272	218.204	232.272	243.849	242.229
Otras cuentas (4)	2.623	2.900	3.117	3.799	3.737	3.799	3.811	3.935
<b>Pasivos</b>	<b>102.061</b>	<b>113.450</b>	<b>129.318</b>	<b>137.526</b>	<b>134.751</b>	<b>137.526</b>	<b>139.941</b>	<b>142.087</b>
Préstamos	97.147	107.608	122.116	130.631	128.091	130.631	132.736	134.837
Otras cuentas	4.915	5.842	7.203	6.896	6.660	6.896	7.205	7.250
<b>MEMORANDO: Información sobre ahorro de hogares</b>								
Ahorro previsional	11.082	11.409	13.972	15.541	3.860	3.836	3.946	4.432
Ahorro no previsional	4.176	726	-15.600	-2.218	65	-1.802	251	77
<b>Ahorro total</b>	<b>15.258</b>	<b>12.134</b>	<b>-1.627</b>	<b>13.324</b>	<b>3.925</b>	<b>2.034</b>	<b>4.198</b>	<b>4.509</b>

**CUADRO 2.34****Empresas no financieras. Operaciones no financieras, operaciones financieras y balances financieros (1)**

(Miles de millones de pesos)

	2020	2021	2022	2023	2023 III	IV	2024 I	II
<b>Operaciones no financieras</b>								
Rentas de la producción (excedente bruto)	68.998	87.679	91.852	98.649	22.710	27.145	29.326	27.845
Rentas de la propiedad netas (2)	-4.042	3.440	1.902	-932	-2.128	-58	-1.397	732
<b>Ingreso empresarial bruto</b>	<b>64.956</b>	<b>91.119</b>	<b>93.754</b>	<b>97.717</b>	<b>20.582</b>	<b>27.087</b>	<b>27.929</b>	<b>28.577</b>
Rentas distribuidas y utilidades reinvertidas (menos)	32.440	47.409	48.480	47.514	9.912	13.744	10.542	15.122
Impuestos netos de subvenciones	-6.425	-12.389	-19.207	-12.235	-2.581	-3.138	-2.905	-3.310
Transferencias corrientes netas	281	-1.766	-745	-2.924	-446	-996	-678	-861
<b>Ahorro bruto</b>	<b>26.373</b>	<b>29.555</b>	<b>25.321</b>	<b>35.045</b>	<b>7.644</b>	<b>9.210</b>	<b>13.804</b>	<b>9.284</b>
Transferencias netas de capital	693	833	1.013	1.134	281	396	244	251
Formación bruta de capital (menos)	30.366	43.294	51.280	47.964	12.312	10.821	14.370	11.570
<b>Capacidad/Necesidad de financiamiento</b>	<b>-3.300</b>	<b>-12.906</b>	<b>-24.946</b>	<b>-11.786</b>	<b>-4.388</b>	<b>-1.215</b>	<b>-321</b>	<b>-2.035</b>
<b>Operaciones financieras</b>								
<b>Adquisición neta de activos financieros</b>	<b>6.597</b>	<b>37.807</b>	<b>23.501</b>	<b>10.907</b>	<b>4.174</b>	<b>4.917</b>	<b>10.946</b>	<b>-1.332</b>
Efectivo y depósitos	5.114	4.196	-3.971	3.818	1.185	2.871	2.565	-2.175
Títulos	1.951	-3.236	-394	3.204	190	725	-1.506	1.759
Derivados (3)	1.777	975	-45	-4.374	-1.499	-1.469	-677	-999
Préstamos	1.826	1.789	1.503	531	358	254	179	57
Acciones y otras participaciones	-2.185	5.449	5.966	9.772	-4	468	2.506	1.398
Fondos de pensiones y seguros	-46	61	70	-26	25	-7	10	-27
Otras cuentas (4)	-1.841	28.575	20.372	-2.018	3.918	2.076	7.869	-1.346
<b>Pasivos netos contraídos</b>	<b>9.897</b>	<b>50.713</b>	<b>48.447</b>	<b>22.693</b>	<b>8.562</b>	<b>6.132</b>	<b>11.267</b>	<b>703</b>
Títulos	5.225	3.329	2.247	2.153	1.092	-11	1.929	187
Préstamos	12.008	6.075	12.511	5.795	1.568	1.918	513	2.437
Acciones y otras participaciones	-679	9.068	13.257	9.623	1.833	1.280	2.907	800
Acciones cotizadas	1	54	1.743	60	35	0	0	0
Acciones no cotizadas y otras participaciones	-680	9.014	11.514	9.563	1.798	1.280	2.907	800
Otras cuentas	-6.657	32.242	20.432	5.122	4.069	2.944	5.919	-2.721
<b>Capacidad/Necesidad de financiamiento</b>	<b>-3.300</b>	<b>-12.906</b>	<b>-24.946</b>	<b>-11.786</b>	<b>-4.388</b>	<b>-1.215</b>	<b>-321</b>	<b>-2.035</b>
<b>Balances financieros</b>								
<b>Activos Financieros Netos</b>	<b>-280.831</b>	<b>-297.502</b>	<b>-330.848</b>	<b>-346.351</b>	<b>-343.695</b>	<b>-346.351</b>	<b>-359.561</b>	<b>-357.603</b>
<b>Activos</b>	<b>328.206</b>	<b>371.101</b>	<b>388.942</b>	<b>396.941</b>	<b>394.093</b>	<b>396.941</b>	<b>420.292</b>	<b>419.954</b>
Efectivo y depósitos	42.970	51.426	46.829	50.203	48.622	50.203	54.247	51.123
Títulos	14.741	11.852	12.237	14.751	14.272	14.751	14.014	15.357
Derivados (3)	-523	-7	591	-834	-663	-834	-1.527	-1.158
Préstamos	11.309	15.523	17.157	18.178	18.377	18.178	20.386	19.791
Acciones y otras participaciones	142.378	153.273	153.174	157.982	161.999	157.982	178.483	176.314
Fondos de pensiones y seguros	683	790	970	990	981	990	1.008	994
Otras cuentas (4)	116.648	138.244	157.984	155.671	150.505	155.671	153.681	157.532
<b>Pasivos</b>	<b>609.036</b>	<b>668.603</b>	<b>719.790</b>	<b>743.291</b>	<b>737.787</b>	<b>743.291</b>	<b>779.853</b>	<b>777.557</b>
Títulos	63.208	68.310	67.783	71.117	69.057	71.117	77.815	76.205
Préstamos	157.343	175.438	188.575	196.588	197.167	196.588	209.185	207.937
Acciones y otras participaciones	273.781	286.839	307.325	317.243	317.476	317.243	337.057	334.278
Acciones cotizadas	104.221	95.463	104.311	106.072	107.682	106.072	116.745	112.249
Acciones no cotizadas y otras participaciones	169.560	191.376	203.014	211.171	209.794	211.171	220.592	222.029
Otras cuentas	114.705	138.016	156.107	158.344	154.087	158.344	155.795	159.137
De las cuales: Con el exterior	2.066	6.687	4.803	4.144	5.095	4.144	4.924	4.556
Factoring y securitizadoras	4.038	4.688	4.398	4.518	4.109	4.518	4.440	4.329

**CUADRO 2.35****Gobierno general. Operaciones no financieras, operaciones financieras y balances financieros (1)(2)**

(Miles de millones de pesos)

	2020	2021	2022	2023	2023 III	IV	2024 I	II
<b>Operaciones no financieras</b>								
Rentas de la producción (consumo de capital fijo)	2.422	2.624	3.054	2.995	721	783	690	722
Rentas de la propiedad netas (3)	467	1.679	3.076	2.521	482	554	63	-150
Impuestos netos de subvenciones	33.210	47.189	55.818	50.498	11.628	12.814	13.174	13.232
Prestaciones sociales netas de cotizaciones	-6.310	-7.238	-9.439	-11.020	-2.710	-2.721	-2.811	-2.919
Transferencias corrientes netas	-5.466	-18.809	-1.608	1.369	63	324	381	731
<b>Ingreso disponible bruto</b>	<b>24.323</b>	<b>25.445</b>	<b>50.901</b>	<b>46.364</b>	<b>10.184</b>	<b>11.755</b>	<b>11.497</b>	<b>11.616</b>
Transferencias sociales en especie (salud, educación y otros) (menos)	19.346	21.330	23.391	26.512	6.485	7.055	7.061	7.517
<b>Ingreso disponible bruto ajustado</b>	<b>4.978</b>	<b>4.115</b>	<b>27.510</b>	<b>19.852</b>	<b>3.700</b>	<b>4.700</b>	<b>4.436</b>	<b>4.099</b>
Consumo final efectivo (menos)	12.909	13.954	15.329	16.058	3.916	4.670	3.816	4.070
<b>Ahorro bruto</b>	<b>-7.931</b>	<b>-9.839</b>	<b>12.181</b>	<b>3.794</b>	<b>-216</b>	<b>30</b>	<b>620</b>	<b>29</b>
Transferencias netas de capital	-2.412	-2.629	-3.432	-3.724	-804	-1.075	-992	-972
Formación bruta de capital (menos)	4.432	5.224	5.965	6.092	1.284	2.533	1.017	1.823
<b>Capacidad/Necesidad de financiamiento</b>	<b>-14.775</b>	<b>-17.692</b>	<b>2.784</b>	<b>-6.023</b>	<b>-2.304</b>	<b>-3.579</b>	<b>-1.389</b>	<b>-2.767</b>
<b>Operaciones financieras</b>								
<b>Adquisiciones netas de activos financieros</b>	<b>-4.440</b>	<b>1.556</b>	<b>12.174</b>	<b>4.498</b>	<b>45</b>	<b>218</b>	<b>3.253</b>	<b>2.164</b>
Efectivo y depósitos	-1.155	-1.314	3.386	-655	-978	-1.187	634	265
Títulos	-5.865	-2.540	4.709	-2.223	-336	-380	-588	-182
Préstamos	1.176	1.555	-170	1.519	451	780	784	108
Acciones y otras participaciones	-476	-579	945	189	-5	-305	166	67
Fondos de pensiones y seguros	-2	3	3	-1	1	-0	0	-1
Otras cuentas (4)	1.882	4.432	3.302	5.670	912	1.309	2.255	1.907
<b>Pasivos netos contraídos</b>	<b>10.335</b>	<b>19.248</b>	<b>9.391</b>	<b>10.521</b>	<b>2.349</b>	<b>3.797</b>	<b>4.641</b>	<b>4.931</b>
Títulos	9.060	16.260	8.752	8.040	1.964	3.216	3.548	2.560
Préstamos	278	556	239	369	69	-8	13	14
Otras cuentas	996	2.432	400	2.113	316	589	1.080	2.356
<b>Capacidad/Necesidad de financiamiento</b>	<b>-14.775</b>	<b>-17.692</b>	<b>2.784</b>	<b>-6.023</b>	<b>-2.304</b>	<b>-3.579</b>	<b>-1.389</b>	<b>-2.767</b>
<b>Balances financieros</b>								
<b>Activos Financieros Netos</b>	<b>-26.426</b>	<b>-29.250</b>	<b>-30.428</b>	<b>-39.684</b>	<b>-29.005</b>	<b>-39.684</b>	<b>-39.831</b>	<b>-39.544</b>
<b>Activos</b>	<b>62.591</b>	<b>71.945</b>	<b>78.067</b>	<b>82.170</b>	<b>83.407</b>	<b>82.170</b>	<b>89.228</b>	<b>90.907</b>
Efectivo y depósitos	11.160	10.275	14.801	14.319	15.342	14.319	15.754	16.143
Títulos	11.605	10.020	13.730	11.641	11.951	11.641	11.950	11.270
Préstamos	7.365	8.934	8.774	10.298	9.513	10.298	11.090	11.196
Acciones y otras participaciones	16.063	22.789	18.333	17.960	19.107	17.960	20.389	19.422
Fondos de pensiones y seguros	30	35	43	44	44	44	45	44
Otras cuentas (4)	16.368	19.892	22.385	27.908	27.451	27.908	30.001	32.831
<b>Pasivos</b>	<b>89.016</b>	<b>101.195</b>	<b>108.495</b>	<b>121.854</b>	<b>112.412</b>	<b>121.854</b>	<b>129.059</b>	<b>130.451</b>
Títulos	75.656	84.532	91.988	102.827	93.882	102.827	108.640	107.741
Préstamos	1.819	2.638	2.880	3.315	3.378	3.315	3.588	3.518
Otras cuentas	11.541	14.026	13.627	15.712	15.152	15.712	16.832	19.192
<b>MEMORANDO: Información fondos soberanos</b>								
Fondo de estabilización económica y social, FEES								
Saldo de Operaciones financieras, FEES (5)	-3.184	-4.545	4.900	-1.211	24	34	-720	-533
Valor de mercado, FEES	6.369	2.089	6.459	5.334	5.205	5.334	5.053	4.298
Fondo de reserva de pensiones, FRP								
Saldo de Operaciones financieras, FRP (5)	-1.026	-2.003	338	1.210	46	-219	51	342
Valor de mercado, FRP	7.224	6.354	5.566	7.642	7.432	7.642	8.617	8.664
<b>Total saldo de operaciones financieras de fondos soberanos (5)</b>	<b>-4.210</b>	<b>-6.547</b>	<b>5.238</b>	<b>-1</b>	<b>70</b>	<b>-185</b>	<b>-668</b>	<b>-191</b>
<b>Total valor de mercado de fondos soberanos</b>	<b>13.593</b>	<b>8.443</b>	<b>12.024</b>	<b>12.976</b>	<b>12.638</b>	<b>12.976</b>	<b>13.671</b>	<b>12.962</b>

**CUADRO 2.36****Sociedades financieras. Operaciones no financieras, operaciones financieras y balances financieros (1)**

(Miles de millones de pesos)

	2020	2021	2022	2023	2023 III	IV	2024 I	II
<b>Operaciones no financieras</b>								
Rentas de la producción (excedente bruto)	3.699	2.255	1.719	1.005	552	334	-50	134
Rentas de la propiedad netas (2)	2.217	7.855	8.605	2.655	173	1.500	104	537
Impuestos netos de subvenciones	-1.001	-2.037	-1.559	-1.168	-236	-267	-399	-333
Prestaciones sociales netas de cotizaciones	-13.756	-8.125	7.943	9.342	2.263	2.305	2.326	2.734
Transferencias corrientes netas	-109	-46	-116	-57	8	1	14	-66
<b>Ingreso disponible bruto</b>	<b>-8.951</b>	<b>-97</b>	<b>16.592</b>	<b>11.777</b>	<b>2.760</b>	<b>3.873</b>	<b>1.995</b>	<b>3.007</b>
Variación neta en los fondos de pensiones (menos) (3)	-13.756	-8.125	7.943	9.342	2.263	2.305	2.326	2.734
<b>Ahorro bruto</b>	<b>4.806</b>	<b>8.027</b>	<b>8.649</b>	<b>2.435</b>	<b>497</b>	<b>1.568</b>	<b>-331</b>	<b>273</b>
Transferencias netas de capital	0	0	0	0	0	0	0	0
Formación bruta de capital (menos)	1.055	1.231	1.700	1.947	552	460	393	472
<b>Capacida/Necesidad de financiamiento</b>	<b>3.750</b>	<b>6.797</b>	<b>6.949</b>	<b>488</b>	<b>-55</b>	<b>1.108</b>	<b>-724</b>	<b>-200</b>
<b>Operaciones financieras</b>								
<b>Adquisición neta de activos financieros</b>	<b>39.659</b>	<b>44.369</b>	<b>24.670</b>	<b>35.356</b>	<b>10.489</b>	<b>14.664</b>	<b>15.403</b>	<b>-25.401</b>
Efectivo y depósitos	6.408	-16.265	4.923	9.756	-3.258	14.015	12.317	-9.028
Títulos	13.869	24.882	3.786	11.747	6.878	-6.376	-6.162	-8.337
Derivados (4)	267	-942	38	2.780	1.002	1.748	541	1.019
Préstamos	28.273	24.523	25.826	10.549	1.611	3.460	2.103	-16.048
Acciones y otras participaciones	-3.784	4.591	-15.815	2.351	2.875	2.858	5.185	5.769
Fondos de pensiones y seguros	-72	-132	88	69	34	15	26	9
Otras cuentas (5)	-5.303	7.712	5.824	-1.896	1.347	-1.055	1.394	1.216
<b>Pasivos netos contraídos</b>	<b>35.909</b>	<b>37.572</b>	<b>17.721</b>	<b>34.869</b>	<b>10.544</b>	<b>13.556</b>	<b>16.126</b>	<b>-25.202</b>
Efectivo y depósitos	30.603	-2.628	7.573	7.907	-4.500	13.928	14.191	-11.924
Títulos	7.136	22.913	-3.052	2.611	4.234	-7.926	-9.281	-7.831
Préstamos	12.931	12.530	1.594	2.585	1.133	1.714	117	-18.220
Acciones y otras participaciones	1.323	9.926	-2.453	13.141	6.435	3.601	7.039	6.950
Fondos de pensiones y seguros	-13.393	-7.857	10.539	12.426	2.975	3.201	3.298	3.503
Otras cuentas	-2.692	2.688	3.520	-3.802	267	-962	761	2.321
<b>Capacida/Necesidad de financiamiento</b>	<b>3.750</b>	<b>6.797</b>	<b>6.949</b>	<b>488</b>	<b>-55</b>	<b>1.108</b>	<b>-724</b>	<b>-200</b>
<b>Balances financieros</b>								
<b>Activos Financieros Netos</b>	<b>-12.301</b>	<b>-6.884</b>	<b>-6.943</b>	<b>-8.991</b>	<b>-6.985</b>	<b>-8.991</b>	<b>-10.513</b>	<b>-12.422</b>
<b>Activos</b>	<b>812.841</b>	<b>877.660</b>	<b>919.606</b>	<b>977.314</b>	<b>949.955</b>	<b>977.314</b>	<b>1.018.339</b>	<b>981.359</b>
Efectivo y depósitos	79.788	67.454	71.531	82.173	67.930	82.173	97.160	87.019
Títulos	190.983	207.201	223.625	239.387	237.831	239.387	239.033	226.675
Derivados (4)	1.561	-726	-286	1.625	-671	1.625	853	1.514
Préstamos	222.886	249.460	273.600	283.094	280.851	283.094	287.560	269.994
Acciones y otras participaciones	252.934	280.089	270.736	290.985	283.312	290.985	310.290	312.957
Fondos de pensiones y seguros	1.883	1.785	1.923	2.082	1.961	2.082	2.187	2.148
Otras cuentas (5)	62.807	72.397	78.476	77.969	78.742	77.969	81.256	81.052
<b>Pasivos</b>	<b>825.142</b>	<b>884.544</b>	<b>926.550</b>	<b>986.305</b>	<b>956.940</b>	<b>986.305</b>	<b>1.028.852</b>	<b>993.782</b>
Efectivo y depósitos	184.766	186.991	193.984	202.331	188.811	202.331	219.424	206.358
Títulos	93.391	113.241	116.069	120.136	125.371	120.136	113.162	104.457
Préstamos	45.390	59.475	60.726	64.033	62.706	64.033	66.031	47.183
Acciones y otras participaciones	234.875	256.806	265.171	288.238	281.988	288.238	304.863	310.446
Fondos de pensiones y seguros	203.883	198.768	213.858	235.387	221.189	235.387	247.089	245.416
Otras cuentas	62.836	69.263	76.741	76.179	76.876	76.179	78.284	79.922



**CUADRO 2.37****Exposiciones intersectoriales. Dinero legal por sector de contrapartida. Operaciones financieras y balances (1)**

(Miles de millones de pesos)

	2020	2021	2022	2023	2023 III	IV	2024 I	II
<b>Operaciones financieras</b>								
<b>Banco Central, pasivos</b>	<b>4.050</b>	<b>3.863</b>	<b>-3.608</b>	<b>-1.285</b>	<b>-34</b>	<b>139</b>	<b>-141</b>	<b>-243</b>
Bancos y cooperativas, activos	-551	815	-5	-205	87	104	-47	-72
Otros intermediarios y auxiliares financieros, activos	6	7	-31	-6	2	0	2	-3
Compañías de seguro, activos	2	2	2	-8	2	0	-1	-2
Gobierno general, activos	-13	-1	12	11	11	-13	37	-39
Empresas no financieras, activos	117	560	76	59	17	19	24	13
Hogares, activos	4.489	2.481	-3.661	-1.135	-153	28	-158	-140
<b>Resto del mundo, pasivos</b>	<b>-49</b>	<b>72</b>	<b>-27</b>	<b>13</b>	<b>37</b>	<b>-94</b>	<b>80</b>	<b>75</b>
Banco Central, activos	-0	-0	-0	-0	-0	-0	-0	-0
Bancos y cooperativas, activos	-41	61	-9	17	34	-93	79	75
Otros intermediarios y auxiliares financieros, activos	-8	11	-18	-3	3	-0	1	-0
<b>Balances financieros</b>								
<b>Banco Central, pasivos</b>	<b>14.804</b>	<b>18.667</b>	<b>15.059</b>	<b>13.774</b>	<b>13.635</b>	<b>13.774</b>	<b>13.633</b>	<b>13.390</b>
Bancos y cooperativas, activos	2.649	3.463	3.458	3.253	3.149	3.253	3.207	3.134
Otros intermediarios y auxiliares financieros, activos	116	125	94	89	88	89	92	88
Compañías de seguro, activos	38	40	42	33	33	33	33	31
Gobierno general, activos	1.426	1.428	1.440	1.451	1.464	1.451	1.491	1.451
Empresas no financieras, activos	988	1.548	1.624	1.683	1.664	1.683	1.707	1.720
Hogares, activos	9.587	12.062	8.401	7.265	7.236	7.265	7.103	6.965
<b>Resto del mundo, pasivos</b>	<b>319</b>	<b>447</b>	<b>425</b>	<b>460</b>	<b>568</b>	<b>460</b>	<b>586</b>	<b>647</b>
Banco Central, activos	1	1	1	1	1	1	1	1
Bancos y cooperativas, activos	244	360	356	394	502	394	519	579
Otros intermediarios y auxiliares financieros, activos	74	86	68	65	65	65	67	66

**CUADRO 2.38****Exposiciones intersectoriales. Depósitos por sector de contrapartida. Operaciones financieras y balances financieros (1)**

(Miles de millones de pesos)

	2020	2021	2022	2023	2023 III	IV	2024 I	II
<b>Operaciones financieras</b>								
<b>Banco Central, pasivos</b>	<b>15.738</b>	<b>-14.103</b>	<b>2.626</b>	<b>7.080</b>	<b>-2.288</b>	<b>11.463</b>	<b>11.015</b>	<b>-11.383</b>
Bancos y cooperativas, activos	16.484	-14.105	2.624	7.074	-2.286	11.456	11.014	-11.382
Gobierno general, activos	-745	0	1	8	0	4	0	0
Resto del mundo, activos	-2	3	2	-1	-2	2	1	-1
<b>Bancos y cooperativas, pasivos</b>	<b>10.815</b>	<b>7.612</b>	<b>8.554</b>	<b>2.112</b>	<b>-2.179</b>	<b>2.326</b>	<b>3.318</b>	<b>-298</b>
Bancos Central, activos	203	-222	0	0	0	0	0	0
Bancos y cooperativas, activos	-1.331	2.190	1.928	-867	-825	-775	397	-571
Fondos de inversión del mercado monetario, activos	-3.363	-6.790	2.907	2.061	-241	944	1.001	3.493
Fondos de inversión del mercado no monetario, activos	130	-347	1.169	-414	-67	-384	265	-68
Otros intermediarios y Auxiliares financieros, activos	-405	-129	-1.625	-485	238	27	66	-174
Compañías de seguros, activos	870	-507	957	13	-878	287	-678	65
Fondos de pensiones, activos	-5.072	-1.129	-237	-645	408	-280	758	331
Gobierno general, activos	674	12	3.103	-133	-104	-1.138	597	288
Empresas no financieras, activos	1.989	2.299	-1.904	2.761	-107	3.990	661	-2.250
Hogares e IPSFL, activos	17.494	12.172	-1.224	2.814	-717	647	397	-1.307
Resto del mundo, activos	-374	63	3.480	-2.994	115	-993	-144	-105
<b>Otros intermediarios y Auxiliares financieros, pasivos</b>	<b>0</b>	<b>0</b>	<b>0</b>	<b>0</b>	<b>0</b>	<b>0</b>	<b>0</b>	<b>0</b>
Hogares e IPSFL, activos	0	0	0	0	0	0	0	0
<b>Resto del mundo, pasivos</b>	<b>1.854</b>	<b>1.900</b>	<b>-4.687</b>	<b>3.683</b>	<b>663</b>	<b>1.495</b>	<b>1.063</b>	<b>-470</b>
Banco Central, activos	-2.821	1.731	-2.036	2.829	-195	3.332	-629	-766
Bancos y cooperativas, activos	2.251	-535	-729	-313	91	-711	116	-326
Fondos de inversión del mercado monetario, activos	0	8	-9	4	0	4	0	0
Fondos de inversión del mercado no monetario, activos	0	0	0	0	0	0	0	0
Otros intermediarios y Auxiliares financieros, activos	78	154	548	281	73	69	45	1
Compañías de seguros, activos	49	223	-294	16	-29	0	35	0
Fondos de pensiones, activos	6	78	-200	298	311	25	-181	328
Gobierno general, activos	-1.071	-1.325	270	-541	-885	-40	1	16
Empresas no financieras, activos	3.008	1.336	-2.143	998	1.276	-1.139	1.880	62
Hogares e IPSFL, activos	356	229	-94	111	21	-44	-203	214
<b>Balances financieros</b>								
<b>Banco Central, pasivos</b>	<b>24.329</b>	<b>11.051</b>	<b>13.688</b>	<b>20.795</b>	<b>9.349</b>	<b>20.795</b>	<b>32.210</b>	<b>20.738</b>
Bancos y cooperativas, activos	24.271	10.980	13.614	20.720	9.275	20.720	32.127	20.659
Gobierno general, activos	0	0	0	0	0	0	0	0
Resto del mundo, activos	58	72	74	74	74	74	83	79
<b>Bancos y cooperativas, pasivos</b>	<b>145.633</b>	<b>157.272</b>	<b>165.237</b>	<b>167.762</b>	<b>165.827</b>	<b>167.762</b>	<b>173.581</b>	<b>172.230</b>
Banco Central, activos	209	0	0	0	0	0	0	0
Bancos y cooperativas, activos	6.655	9.281	11.103	10.884	11.228	10.884	11.412	10.655
Fondos de inversión del mercado monetario, activos	16.696	9.737	12.618	14.624	13.699	14.624	15.735	19.181
Fondos de inversión del mercado no monetario, activos	1.580	1.366	2.374	2.065	2.271	2.065	2.383	2.297
Otros intermediarios y Auxiliares financieros, activos	8.016	7.964	6.364	5.861	5.788	5.861	5.891	5.693
Compañías de seguros, activos	2.336	1.764	2.613	2.538	2.270	2.538	1.878	1.933
Fondos de pensiones, activos	5.895	4.464	3.840	3.072	3.319	3.072	3.821	4.096
Gobierno general, activos	8.368	8.616	12.809	12.830	13.799	12.830	14.221	14.635
Empresas no financieras, activos	36.386	41.508	38.845	40.839	37.941	40.839	42.192	39.309
Hogares e IPSFL, activos	57.686	70.337	69.059	72.471	71.864	72.471	73.158	71.740
Resto del mundo, activos	1.807	2.236	5.611	2.578	3.648	2.578	2.890	2.691
<b>Otros intermediarios y Auxiliares financieros, pasivos</b>	<b>0</b>	<b>0</b>	<b>0</b>	<b>0</b>	<b>0</b>	<b>0</b>	<b>0</b>	<b>0</b>
Hogares e IPSFL, activos	0	0	0	0	0	0	0	0
<b>Resto del mundo, pasivos</b>	<b>19.284</b>	<b>25.945</b>	<b>21.530</b>	<b>25.969</b>	<b>25.094</b>	<b>25.969</b>	<b>29.880</b>	<b>28.446</b>
Banco Central, activos	1.813	4.282	2.199	5.009	1.751	5.009	4.900	3.967
Bancos y cooperativas, activos	7.738	8.908	8.284	8.225	9.148	8.225	9.256	8.629
Fondos de inversión del mercado monetario, activos	0	9	0	3	0	3	0	0
Fondos de inversión del mercado no monetario, activos	0	0	0	0	0	0	0	0
Otros intermediarios y Auxiliares financieros, activos	514	777	1.328	1.663	1.635	1.663	1.894	1.834
Compañías de seguros, activos	182	456	165	190	195	190	196	187
Fondos de pensiones, activos	259	403	190	502	489	502	362	685
Gobierno general, activos	1.365	231	552	38	78	38	42	57
Empresas no financieras, activos	5.597	8.370	6.360	7.681	9.017	7.681	10.347	10.094
Hogares e IPSFL, activos	1.817	2.510	2.452	2.657	2.780	2.657	2.883	2.993

**CUADRO 2.39****Exposiciones intersectoriales. Títulos de deuda por sector de contrapartida. Operaciones financieras y balances (1)**

(Miles de millones de pesos)

	2020	2021	2022	2023	2023 III	IV	2024 I	II
<b>Operaciones financieras</b>								
<b>Banco Central, pasivos</b>	<b>6.930</b>	<b>21.763</b>	<b>-4.809</b>	<b>2.782</b>	<b>5.746</b>	<b>-7.759</b>	<b>-10.242</b>	<b>-8.077</b>
Bancos comerciales y cooperativas, activos	-889	14.838	-601	-3.088	864	-6.869	-10.963	-5.345
Otros intermediarios y auxiliares financieros, activos	-53	50	64	-7	-2	-21	-63	28
Gobierno general, activos	-190	2.290	-2.201	-103	107	-447	-0	-1
Empresas no Financieras, activos	387	48	19	934	469	319	303	70
Fondos de pensiones, activos	1.590	-1.365	371	-626	157	-251	114	-589
Compañías de seguro, activos	-66	63	-135	228	-71	-57	-66	-53
Fondos de inversión del mercado monetario, activos	6.484	5.849	-2.731	5.555	4.255	-325	587	-2.347
Fondos de inversión del mercado no monetario, activos	-184	5	-70	214	8	21	68	160
Resto del mundo, activos	-150	-14	475	-326	-42	-129	-223	0
<b>Bancos comerciales y cooperativas, pasivos</b>	<b>-801</b>	<b>-74</b>	<b>2.288</b>	<b>-18</b>	<b>-1.321</b>	<b>5</b>	<b>503</b>	<b>444</b>
Banco Central, activos	8.352	-2.522	-1.292	-936	-245	-243	-148	-175
Bancos comerciales y cooperativas, activos	-184	950	443	-234	-282	-81	-456	-293
Otros intermediarios y auxiliares financieros, activos	-68	85	13	65	23	94	-24	97
Gobierno general, activos	13	40	14	39	12	0	-4	-11
Empresas no Financieras, activos	218	-1.560	968	1.432	-422	565	-432	241
Fondos de pensiones, activos	-6.731	1.382	3.326	-3.360	-1.100	-737	-547	-754
Compañías de seguro, activos	-800	15	21	385	-277	154	-167	81
Fondos de inversión del mercado monetario, activos	161	108	-266	1.033	442	204	1.190	671
Fondos de inversión del mercado no monetario, activos	-1.317	-1.524	-172	1.682	567	645	797	79
Resto del mundo, activos	-445	2.952	-767	-124	-39	-596	293	509
<b>Otros intermediarios y auxiliares financieros, pasivos</b>	<b>1.006</b>	<b>1.224</b>	<b>-585</b>	<b>-131</b>	<b>-192</b>	<b>-171</b>	<b>457</b>	<b>-248</b>
Bancos comerciales y cooperativas, activos	210	-148	22	-11	-7	-3	-16	-71
Otros intermediarios y auxiliares financieros, activos	-13	10	31	-23	20	-15	3	-16
Gobierno general, activos	0	0	0	0	0	0	0	-0
Empresas no Financieras, activos	-91	76	-57	212	16	-40	103	-108
Hogares, activos	-5	-0	4	6	14	-18	-8	-1
Fondos de pensiones, activos	38	-12	211	-48	-49	-26	-20	-88
Compañías de seguro, activos	534	-119	-73	-250	-4	-94	47	15
Fondos de inversión del mercado monetario, activos	6	51	67	32	26	-12	70	141
Fondos de inversión del mercado no monetario, activos	-342	-31	19	-166	-196	30	-76	-11
Resto del mundo, activos	667	1.398	-808	117	-12	7	353	-108
<b>Gobierno general, pasivos</b>	<b>9.060</b>	<b>16.260</b>	<b>8.752</b>	<b>8.040</b>	<b>1.964</b>	<b>3.216</b>	<b>3.548</b>	<b>2.560</b>
Bancos comerciales y cooperativas, activos	7.972	5.029	-769	-805	-1.451	-323	2.764	-862
Otros intermediarios y auxiliares financieros, activos	154	-106	16	-7	69	-36	24	84
Gobierno general, activos	2	6	4	7	2	0	-0	-1
Empresas no Financieras, activos	-36	509	150	112	-19	-314	-235	355
Fondos de pensiones, activos	-2.565	-478	4.969	5.271	853	2.761	-77	1.589
Compañías de seguro, activos	50	194	376	-21	-26	205	8	27
Fondos de inversión del mercado monetario, activos	38	-373	219	251	-85	323	740	1.068
Fondos de inversión del mercado no monetario, activos	842	-1.316	725	-44	-94	15	-88	214
Resto del mundo, activos	2.605	12.796	3.063	3.276	2.714	584	412	85
<b>Empresas no financieras, pasivos</b>	<b>5.225</b>	<b>3.329</b>	<b>2.247</b>	<b>2.153</b>	<b>1.092</b>	<b>-11</b>	<b>1.929</b>	<b>187</b>
Bancos comerciales y cooperativas, activos	139	42	-5	78	40	13	-12	-5
Otros intermediarios y auxiliares financieros, activos	20	16	-10	14	-7	13	-3	-1
Gobierno general, activos	7	20	7	20	6	0	-2	-6
Empresas no Financieras, activos	563	-1.172	-1.629	-98	-257	57	-539	28
Hogares, activos	0	-0	0	0	0	0	1	2
Fondos de pensiones, activos	1.913	-1.090	683	356	-225	-164	-48	-131
Compañías de seguro, activos	-338	-664	-72	-119	323	-341	162	-95
Fondos de inversión del mercado monetario, activos	78	-84	50	2	52	40	78	171
Fondos de inversión del mercado no monetario, activos	-181	346	1.347	171	113	-230	435	20
Resto del mundo, activos	3.024	5.914	1.877	1.729	1.046	602	1.857	203
<b>Resto del mundo, pasivos</b>	<b>-5.490</b>	<b>-94</b>	<b>4.413</b>	<b>4.645</b>	<b>3.140</b>	<b>-864</b>	<b>-1.770</b>	<b>-986</b>
Banco Central, activos	502	5.051	-6.172	3.030	2.042	667	13	-1.026
Bancos comerciales y cooperativas, activos	263	1.376	-73	-32	214	-109	-657	283
Otros intermediarios y auxiliares financieros, activos	-7	20	-5	20	-7	24	152	-123
Gobierno general, activos	-5.696	-4.896	6.885	-2.186	-463	67	-581	-162
Empresas no Financieras, activos	926	-1.131	160	612	394	140	-709	1.162
Hogares, activos	279	254	417	43	15	-5	-2	0
Fondos de pensiones, activos	-1.140	-338	2.240	2.731	415	-1.377	-520	-1.325
Compañías de seguro, activos	-733	-403	1.566	395	381	-196	151	13
Fondos de inversión del mercado monetario, activos	131	260	-340	-91	61	-43	351	-71
Fondos de inversión del mercado no monetario, activos	-14	-286	-265	122	87	-32	33	261
<b>Fondos de inversión del mercado no monetario, pasivos</b>	<b>1</b>	<b>-0</b>	<b>53</b>	<b>-22</b>	<b>2</b>	<b>-1</b>	<b>2</b>	<b>50</b>
Bancos comerciales y cooperativas, activos	8	9	4	-6	-6	0	1	-1
Otros intermediarios y auxiliares financieros, activos	7	-5	-1	0	0	0	0	-2
Empresas no Financieras, activos	-15	-5	-6	-2	9	-1	3	12
Fondos de pensiones, activos	21	-18	52	5	1	-0	-1	17
Compañías de seguro, activos	1	-3	10	-12	0	-0	0	10
Fondos de inversión del mercado monetario, activos	3	4	-3	27	15	6	2	-1
Fondos de inversión del mercado no monetario, activos	-23	19	-3	-33	-18	-6	-3	15

**CUADRO 2.39**
**Exposiciones intersectoriales. Títulos de deuda por sector de contrapartida. Operaciones financieras y balances (continuación) (1)**

(Miles de millones de pesos)

	2020	2021	2022	2023	2023 III	IV	2024 I	II
<b>Balances financieros</b>								
<b>Banco Central, pasivos</b>	<b>21.122</b>	<b>42.853</b>	<b>38.074</b>	<b>40.854</b>	<b>48.609</b>	<b>40.854</b>	<b>30.612</b>	<b>22.532</b>
Bancos comerciales y cooperativas, activos	9.420	24.195	23.381	20.368	27.165	20.368	9.560	4.247
Otros intermediarios y auxiliares financieros, activos	61	111	174	167	185	167	105	134
Gobierno general, activos	94	2.380	186	90	535	90	90	90
Empresas no Financieras, activos	883	1.182	999	1.524	1.592	1.524	1.629	1.706
Fondos de pensiones, activos	3.045	1.469	2.305	1.905	1.926	1.905	2.090	1.427
Compañías de seguro, activos	174	234	102	335	388	335	279	227
Fondos de inversión del mercado monetario, activos	7.129	12.978	10.167	15.800	16.049	15.800	16.340	14.023
Fondos de inversión del mercado no monetario, activos	292	295	232	451	422	451	518	679
Resto del mundo, activos	24	9	527	215	347	215	0	0
<b>Bancos comerciales y cooperativas, pasivos</b>	<b>61.366</b>	<b>58.456</b>	<b>66.066</b>	<b>67.107</b>	<b>64.978</b>	<b>67.107</b>	<b>69.546</b>	<b>69.315</b>
Banco Central, activos	8.547	5.591	4.922	4.141	4.219	4.141	4.051	3.908
Bancos comerciales y cooperativas, activos	1.750	2.675	3.321	3.227	3.221	3.227	2.827	2.558
Otros intermediarios y auxiliares financieros, activos	182	273	298	370	274	370	350	452
Gobierno general, activos	418	458	532	603	595	603	604	600
Empresas no Financieras, activos	4.194	2.224	3.797	4.559	4.261	4.559	4.471	4.519
Fondos de pensiones, activos	22.553	21.699	28.334	25.184	24.636	25.184	24.845	23.968
Compañías de seguro, activos	6.835	5.989	7.053	7.430	6.943	7.430	7.350	7.346
Fondos de inversión del mercado monetario, activos	1.492	1.545	1.237	2.258	2.047	2.258	3.470	4.136
Fondos de inversión del mercado no monetario, activos	6.475	4.687	5.078	7.027	6.172	7.027	7.924	8.132
Resto del mundo, activos	8.920	13.315	11.493	12.308	12.610	12.308	13.654	13.697
<b>Otros intermediarios y auxiliares financieros, pasivos</b>	<b>10.698</b>	<b>11.730</b>	<b>11.647</b>	<b>11.895</b>	<b>11.512</b>	<b>11.895</b>	<b>12.716</b>	<b>12.267</b>
Bancos comerciales y cooperativas, activos	522	366	442	470	446	470	456	395
Otros intermediarios y auxiliares financieros, activos	90	96	131	118	126	118	122	110
Gobierno general, activos	0	0	0	0	0	0	0	0
Empresas no Financieras, activos	409	447	353	600	597	600	656	551
Hogares, activos	3	2	6	13	31	13	4	3
Fondos de pensiones, activos	1.535	1.347	1.852	1.787	1.711	1.787	1.780	1.674
Compañías de seguro, activos	3.492	2.936	3.341	3.156	3.043	3.156	3.200	3.214
Fondos de inversión del mercado monetario, activos	374	420	476	517	523	517	585	726
Fondos de inversión del mercado no monetario, activos	1.235	1.147	1.287	1.199	1.118	1.199	1.157	1.158
Resto del mundo, activos	3.039	4.969	3.759	4.035	3.917	4.035	4.756	4.436
<b>Gobierno general, pasivos</b>	<b>75.656</b>	<b>84.532</b>	<b>91.988</b>	<b>102.827</b>	<b>93.882</b>	<b>102.827</b>	<b>108.640</b>	<b>107.741</b>
Bancos comerciales y cooperativas, activos	16.074	19.332	19.330	19.227	18.828	19.227	21.988	21.234
Otros intermediarios y auxiliares financieros, activos	225	107	128	122	152	122	149	231
Gobierno general, activos	60	65	76	86	85	86	86	85
Empresas no Financieras, activos	1.292	1.367	1.639	1.628	1.872	1.628	1.510	1.731
Fondos de pensiones, activos	30.660	24.506	33.873	38.645	33.524	38.645	38.179	38.124
Compañías de seguro, activos	1.228	1.287	1.871	1.862	1.576	1.862	1.874	1.854
Fondos de inversión del mercado monetario, activos	452	48	262	494	185	494	1.221	2.261
Fondos de inversión del mercado no monetario, activos	2.520	914	1.654	1.595	1.498	1.595	1.495	1.660
Resto del mundo, activos	23.145	36.905	33.157	39.168	36.163	39.168	42.138	40.562
<b>Empresas no financieras, pasivos</b>	<b>63.208</b>	<b>68.310</b>	<b>67.783</b>	<b>71.117</b>	<b>69.057</b>	<b>71.117</b>	<b>77.815</b>	<b>76.205</b>
Bancos comerciales y cooperativas, activos	341	411	458	535	534	535	535	531
Otros intermediarios y auxiliares financieros, activos	112	122	125	144	128	144	142	143
Gobierno general, activos	214	234	272	308	304	308	309	307
Empresas no Financieras, activos	2.203	1.221	613	657	473	657	162	286
Hogares, activos	0	0	0	0	0	0	1	2
Fondos de pensiones, activos	12.627	10.231	12.615	13.096	12.602	13.096	13.196	12.936
Compañías de seguro, activos	12.880	10.962	13.015	12.974	12.564	12.974	13.200	13.053
Fondos de inversión del mercado monetario, activos	279	183	230	232	191	232	309	481
Fondos de inversión del mercado no monetario, activos	2.249	1.884	2.500	2.096	2.495	2.096	2.736	2.585
Resto del mundo, activos	32.304	43.064	37.956	41.075	39.767	41.075	47.226	45.882
<b>Resto del mundo, pasivos</b>	<b>53.205</b>	<b>62.365</b>	<b>62.182</b>	<b>70.137</b>	<b>70.248</b>	<b>70.137</b>	<b>74.960</b>	<b>71.227</b>
Banco Central, activos	25.564	36.370	28.634	33.014	32.770	33.014	36.622	34.633
Bancos comerciales y cooperativas, activos	1.149	2.888	2.801	2.848	3.030	2.848	2.480	2.688
Otros intermediarios y auxiliares financieros, activos	54	74	69	89	65	89	242	119
Gobierno general, activos	10.819	6.882	12.664	10.554	10.432	10.554	10.861	10.188
Empresas no Financieras, activos	5.721	5.378	4.806	5.751	5.445	5.751	5.551	6.519
Hogares, activos	698	1.110	1.533	1.625	1.671	1.625	1.802	1.745
Fondos de pensiones, activos	1.624	1.288	3.325	6.473	7.245	6.473	6.307	4.476
Compañías de seguro, activos	4.270	4.455	5.369	6.235	6.219	6.235	6.989	6.732
Fondos de inversión del mercado monetario, activos	206	543	232	118	158	118	473	418
Fondos de inversión del mercado no monetario, activos	3.100	3.376	2.749	3.431	3.212	3.431	3.633	3.709
<b>Fondos de inversión del mercado no monetario, pasivos</b>	<b>204</b>	<b>203</b>	<b>283</b>	<b>280</b>	<b>272</b>	<b>280</b>	<b>288</b>	<b>342</b>
Bancos comerciales y cooperativas, activos	8	17	22	18	18	18	19	18
Otros intermediarios y auxiliares financieros, activos	7	2	1	2	2	2	2	0
Empresas no Financieras, activos	38	32	30	31	31	31	35	47
Fondos de pensiones, activos	38	20	76	84	82	84	85	103
Compañías de seguro, activos	31	28	41	31	30	31	32	42
Fondos de inversión del mercado monetario, activos	6	9	6	32	25	32	35	34
Fondos de inversión del mercado no monetario, activos	76	94	106	82	85	82	81	98

**CUADRO 2.40****Exposiciones intersectoriales. Préstamos por sector de contrapartida. Operaciones financieras y balances financieros (1)**

(Miles de millones de pesos)

	2020	2021	2022	2023	2023 III	IV	2024 I	II
<b>Operaciones financieras</b>								
<b>Banco Central, pasivos</b>	<b>-9</b>	<b>1.854</b>	<b>12</b>	<b>7</b>	<b>1</b>	<b>1</b>	<b>-1</b>	<b>1</b>
Bancos comerciales y cooperativas, activos	-8	0	-1	0	0	0	0	0
Gobierno general, activos	0	0	0	0	0	0	0	0
Resto del mundo, activos	-1	1.854	13	7	1	1	-1	1
<b>Bancos comerciales y cooperativas, pasivos</b>	<b>14.951</b>	<b>9.060</b>	<b>268</b>	<b>2.309</b>	<b>596</b>	<b>455</b>	<b>-1.106</b>	<b>-17.016</b>
Banco Central, activos	20.543	6.854	-18	-19	92	-92	-0	-18.170
Bancos comerciales y cooperativas, activos	164	-180	-126	0	189	-191	22	517
Gobierno general, activos	-126	478	-274	397	367	116	70	112
Resto del mundo, activos	-5.631	1.908	686	1.931	-53	622	-1.198	525
<b>Fondos de inversión del mercado no monetario, pasivos</b>	<b>-78</b>	<b>198</b>	<b>-212</b>	<b>190</b>	<b>54</b>	<b>30</b>	<b>-22</b>	<b>28</b>
Bancos comerciales y cooperativas, activos	-78	198	-212	190	54	30	-22	28
<b>Otros intermediarios y auxiliares financieros, pasivos</b>	<b>-1.616</b>	<b>406</b>	<b>2.575</b>	<b>293</b>	<b>396</b>	<b>1.508</b>	<b>710</b>	<b>-951</b>
Banco Central, activos	0	0	0	0	0	0	0	0
Bancos comerciales y cooperativas, activos	-1.826	536	2.448	372	429	1.279	630	-891
Gobierno general, activos	-0	0	1	1	0	1	17	-7
Fondos de inversión del mercado no monetario, activos	10	-28	4	-6	-1	-1	1	-1
Otros intermediarios y auxiliares financieros, activos	0	0	0	0	0	0	0	0
Resto del mundo, activos	200	-102	121	-75	-32	228	62	-51
<b>Compañías de seguros, pasivos</b>	<b>-317</b>	<b>1.011</b>	<b>-1.049</b>	<b>-214</b>	<b>86</b>	<b>-280</b>	<b>536</b>	<b>-282</b>
Bancos comerciales y cooperativas, activos	-279	1.011	-1.050	-215	86	-280	579	-282
Resto del mundo, activos	-38	1	1	1	0	0	-43	0
<b>Gobierno general, pasivos</b>	<b>278</b>	<b>556</b>	<b>239</b>	<b>369</b>	<b>69</b>	<b>-8</b>	<b>13</b>	<b>14</b>
Banco Central, activos	9	22	-33	-6	1	-16	3	4
Bancos comerciales y cooperativas, activos	0	8	0	50	23	14	-3	4
Resto del mundo, activos	270	527	272	324	45	-6	14	6
<b>Empresas no financieras, pasivos</b>	<b>12.008</b>	<b>6.075</b>	<b>12.511</b>	<b>5.795</b>	<b>1.568</b>	<b>1.918</b>	<b>513</b>	<b>2.437</b>
Bancos comerciales y cooperativas, activos	6.955	5.775	6.835	32	-1.103	-534	-1.414	934
Fondos de inversión del mercado no monetario, activos	101	67	117	57	3	-22	47	34
Otros intermediarios y auxiliares financieros, activos	-83	-40	388	277	41	441	121	-317
Compañías de seguro, activos	-124	346	817	309	-53	167	205	0
Fondos de pensiones, activos	-40	-12	-12	-18	-0	-9	-0	-74
Gobierno general, activos	105	-111	-57	493	3	541	-24	-33
Empresas no financieras, activos	1	4	1	13	6	4	2	-1
Resto del mundo, activos	5.093	45	4.423	4.632	2.670	1.331	1.575	1.894
<b>Hogares e IPSFL, pasivos</b>	<b>4.071</b>	<b>11.020</b>	<b>15.391</b>	<b>9.963</b>	<b>1.734</b>	<b>2.916</b>	<b>2.497</b>	<b>2.560</b>
Bancos comerciales y cooperativas, activos	2.698	8.905	13.049	8.219	1.421	2.618	1.566	1.819
Fondos de inversión del mercado no monetario, activos	161	179	198	66	8	-0	-0	38
Otros intermediarios y auxiliares financieros, activos	-207	325	1.009	378	82	-100	8	405
Compañías de seguro, activos	222	423	974	672	143	276	200	263
Gobierno general, activos	1.197	1.188	161	627	80	122	722	36
<b>Resto del mundo, pasivos</b>	<b>1.879</b>	<b>1.919</b>	<b>2.939</b>	<b>708</b>	<b>548</b>	<b>130</b>	<b>335</b>	<b>-299</b>
Banco Central, activos	-0	-0	2	1	0	0	-0	0
Bancos comerciales y cooperativas, activos	37	169	1.474	191	185	-112	142	-353
Fondos de inversión del mercado no monetario, activos	17	-34	-47	-6	11	-9	16	4
Empresas no Financieras, activos	1.825	1.785	1.501	518	351	251	177	58
Fondos de pensiones, activos	0	0	8	3	1	1	0	-9

**CUADRO 2.40****Exposiciones intersectoriales. Préstamos por sector de contrapartida. Operaciones financieras y balances financieros (1)**  
(Miles de millones de pesos)

	2020	2021	2022	2023	2023 III	IV	2024 I	II
<b>Balances financieros</b>								
<b>Banco Central, pasivos</b>	<b>858</b>	<b>3.018</b>	<b>2.885</b>	<b>2.936</b>	<b>2.988</b>	<b>2.936</b>	<b>3.257</b>	<b>3.134</b>
Bancos comerciales y cooperativas, activos	0	0	0	0	0	0	0	0
Gobierno general, activos	0	0	0	0	0	0	0	0
Resto del mundo, activos	858	3.018	2.885	2.936	2.988	2.936	3.257	3.134
<b>Bancos comerciales y cooperativas, pasivos</b>	<b>29.315</b>	<b>39.814</b>	<b>40.257</b>	<b>42.991</b>	<b>42.842</b>	<b>42.991</b>	<b>43.262</b>	<b>25.831</b>
Banco Central, activos	22.112	28.966	28.949	28.929	29.021	28.929	28.929	10.759
Bancos comerciales y cooperativas, activos	347	166	37	38	229	38	64	580
Gobierno general, activos	506	984	710	1.107	991	1.107	1.178	1.290
Resto del mundo, activos	6.350	9.697	10.561	12.916	12.601	12.916	13.091	13.202
<b>Fondos de inversión del mercado no monetario, pasivos</b>	<b>205</b>	<b>431</b>	<b>390</b>	<b>515</b>	<b>428</b>	<b>515</b>	<b>493</b>	<b>486</b>
Bancos comerciales y cooperativas, activos	205	431	390	515	428	515	493	486
<b>Otros intermediarios y auxiliares financieros, pasivos</b>	<b>14.259</b>	<b>14.388</b>	<b>16.286</b>	<b>16.867</b>	<b>15.453</b>	<b>16.867</b>	<b>17.758</b>	<b>16.743</b>
Banco Central, activos	0	0	0	0	0	0	0	0
Bancos comerciales y cooperativas, activos	8.541	8.311	9.771	10.588	9.318	10.588	10.996	10.173
Gobierno general, activos	10	9	1	4	3	4	23	15
Bancos comerciales y cooperativas, activos	109	95	95	88	90	88	89	88
Otros intermediarios y auxiliares financieros, activos	0	0	0	0	0	0	0	0
Resto del mundo, activos	5.599	5.973	6.419	6.187	6.042	6.187	6.649	6.467
<b>Compañías de seguros, pasivos</b>	<b>754</b>	<b>1.824</b>	<b>909</b>	<b>724</b>	<b>994</b>	<b>724</b>	<b>1.260</b>	<b>989</b>
Bancos comerciales y cooperativas, activos	715	1.784	868	682	952	682	1.260	989
Resto del mundo, activos	39	40	41	42	42	42	0	0
<b>Gobierno general, pasivos</b>	<b>1.819</b>	<b>2.638</b>	<b>2.880</b>	<b>3.315</b>	<b>3.378</b>	<b>3.315</b>	<b>3.588</b>	<b>3.518</b>
Banco Central, activos	322	351	315	305	318	305	311	313
Bancos comerciales y cooperativas, activos	353	361	361	411	397	411	408	412
Resto del mundo, activos	1.144	1.926	2.204	2.599	2.663	2.599	2.869	2.793
<b>Empresas no financieras, pasivos</b>	<b>157.343</b>	<b>175.438</b>	<b>188.575</b>	<b>196.588</b>	<b>197.167</b>	<b>196.588</b>	<b>209.185</b>	<b>207.937</b>
Bancos comerciales y cooperativas, activos	90.536	99.242	105.939	105.848	107.167	105.848	106.957	106.953
Fondos de inversión del mercado no monetario, activos	247	320	431	501	530	501	560	590
Otros intermediarios y auxiliares financieros, activos	1.464	1.409	1.773	1.974	1.559	1.974	2.089	1.756
Compañías de seguro, activos	4.990	5.367	6.202	6.555	6.367	6.555	6.770	6.776
Fondos de pensiones, activos	100	90	93	83	91	83	84	12
Gobierno general, activos	959	860	812	1.305	766	1.305	1.287	1.252
Empresas no financieras, activos	43	50	49	50	47	50	71	65
Resto del mundo, activos	59.004	68.102	73.276	80.272	80.641	80.272	91.367	90.534
<b>Hogares e IPSFL, pasivos</b>	<b>97.147</b>	<b>107.608</b>	<b>122.116</b>	<b>130.631</b>	<b>128.091</b>	<b>130.631</b>	<b>132.736</b>	<b>134.837</b>
Bancos comerciales y cooperativas, activos	80.853	89.257	101.551	108.362	106.140	108.362	109.540	110.928
Fondos de inversión del mercado no monetario, activos	520	691	868	933	931	933	933	967
Otros intermediarios y auxiliares financieros, activos	4.749	4.976	5.896	6.143	6.262	6.143	6.118	6.483
Compañías de seguro, activos	5.134	5.604	6.550	7.312	7.005	7.312	7.543	7.819
Gobierno general, activos	5.890	7.081	7.251	7.881	7.752	7.881	8.602	8.640
<b>Resto del mundo, pasivos</b>	<b>12.854</b>	<b>17.513</b>	<b>20.620</b>	<b>21.955</b>	<b>22.375</b>	<b>21.955</b>	<b>24.730</b>	<b>23.636</b>
Banco Central, activos	0	0	2	4	4	4	4	4
Bancos comerciales y cooperativas, activos	1.375	1.815	3.318	3.631	3.835	3.631	4.180	3.688
Fondos de inversión del mercado no monetario, activos	213	225	184	181	196	181	217	215
Empresas no financieras, activos	11.266	15.473	17.107	18.128	18.330	18.128	20.315	19.726
Fondos de pensiones, activos	0	0	7	12	11	12	13	3

**CUADRO 2.41****Exposiciones intersectoriales. Participaciones emitidas por fondos de inversión del mercado monetario por sector de contrapartida. (1)**

(Miles de millones de pesos)

	2020	2021	2022	2023	2023 III	IV	2024 I	II
<b>Operaciones financieras</b>								
<b>Resto del mundo, pasivos</b>	<b>-1.279</b>	<b>-608</b>	<b>-21</b>	<b>211</b>	<b>12</b>	<b>-142</b>	<b>20</b>	<b>-130</b>
Compañías de seguro, activos	14	3	33	14	6	8	9	3
Gobierno general, activos	-1.199	-659	-67	193	4	-151	1	-137
Fondos de inversión del mercado monetario, activos	0	0	0	0	0	0	0	0
Fondos de inversión del mercado no monetario, activos	0	0	0	0	0	0	0	0
Otros intermediarios y auxiliares financieros, activos	-95	48	13	4	1	1	10	4
<b>Fondos de inversión del mercado monetario, pasivos</b>	<b>3.522</b>	<b>-964</b>	<b>-105</b>	<b>8.837</b>	<b>4.508</b>	<b>1.136</b>	<b>4.004</b>	<b>3.113</b>
Bancos comerciales y cooperativas, activos	418	-813	183	207	148	38	-245	649
Fondos de inversión del mercado monetario, activos	0	0	0	0	0	0	0	0
Fondos de inversión del mercado no monetario, activos	-20	83	-66	-19	7	0	-10	40
Otros intermediarios y auxiliares financieros, activos	-106	-375	99	-2	85	42	158	-89
Compañías de seguro, activos	9	-85	-52	50	0	-20	19	-11
Gobierno general, activos	267	-226	-274	-4	-9	-154	165	16
Empresas no Financieras, activos	1.112	-115	266	8.268	3.236	1.345	2.051	1.296
Hogares, activos	1.684	610	-256	-60	838	-165	1.686	1.071
Resto del mundo, activos	159	-43	-5	398	203	51	180	140
<b>Balances financieros</b>								
<b>Resto del mundo, pasivos</b>	<b>2.105</b>	<b>2.215</b>	<b>1.846</b>	<b>2.573</b>	<b>2.518</b>	<b>2.573</b>	<b>3.084</b>	<b>2.937</b>
Compañías de seguro, activos	43	49	76	101	93	101	120	119
Gobierno general, activos	2.040	2.096	1.687	2.384	2.338	2.384	2.866	2.717
Fondos de inversión del mercado monetario, activos	0	0	0	0	0	0	0	0
Fondos de inversión del mercado no monetario, activos	0	0	0	0	0	0	0	0
Otros intermediarios y auxiliares financieros, activos	21	70	83	88	87	88	98	102
<b>Fondos de inversión del mercado monetario, pasivos</b>	<b>26.527</b>	<b>25.367</b>	<b>25.127</b>	<b>33.942</b>	<b>32.744</b>	<b>33.942</b>	<b>38.017</b>	<b>41.096</b>
Bancos comerciales y cooperativas, activos	1.028	213	383	621	570	621	396	1.063
Fondos de inversión del mercado monetario, activos	0	0	0	0	0	0	0	0
Fondos de inversión del mercado no monetario, activos	74	165	106	85	89	85	77	115
Otros intermediarios y auxiliares financieros, activos	1.995	1.698	1.939	2.091	2.008	2.091	2.319	2.240
Compañías de seguro, activos	193	110	72	133	147	133	171	163
Gobierno general, activos	490	275	16	16	169	16	181	198
Empresas no Financieras, activos	9.949	9.643	9.680	17.742	16.417	17.742	19.725	20.970
Hogares, activos	11.605	12.122	11.799	11.727	11.871	11.727	13.437	14.497
Resto del mundo, activos	1.194	1.142	1.131	1.527	1.473	1.527	1.711	1.849

**CUADRO 2.42****Exposiciones intersectoriales. Participaciones emitidas por fondos de inversión distintas del mercado monetario por sector de contrapartida. (1)**  
(Miles de millones de pesos)

	2020	2021	2022	2023	2023 III	IV	2024 I	II
<b>Operaciones financieras</b>								
<b>Resto del mundo, pasivos</b>	<b>-725</b>	<b>-2.543</b>	<b>-11.536</b>	<b>-2.953</b>	<b>-893</b>	<b>-2.145</b>	<b>-267</b>	<b>1.029</b>
Otros intermediarios y auxiliares financieros, activos	-7	-21	-40	-34	-8	-11	1	-5
Compañías de seguro, activos	224	314	-374	45	54	24	107	-19
Fondos de pensiones, activos	-2.119	-5.517	-7.702	-2.261	-1.170	-2.141	-977	1.029
Fondos de inversión del mercado monetario, activos	0	0	0	0	0	0	0	0
Fondos de inversión del mercado no monetario, activos	1.177	2.681	-3.420	-703	231	-17	602	24
<b>Fondos de inversión del mercado no monetario, pasivos</b>	<b>1.986</b>	<b>3.078</b>	<b>-2.119</b>	<b>1.661</b>	<b>1.085</b>	<b>648</b>	<b>3.682</b>	<b>2.188</b>
Bancos comerciales y cooperativas, activos	0	0	0	0	0	0	0	0
Otros intermediarios y auxiliares financieros, activos	74	-520	-812	-742	-168	-233	22	-104
Compañías de seguro, activos	322	488	-933	251	268	148	251	19
Fondos de pensiones, activos	158	492	-355	317	548	3	782	-438
Gobierno general, activos	0	0	0	0	0	0	0	0
Empresas no Financieras, activos	11	-104	2.407	399	-397	-546	-291	652
Hogares, activos	332	986	-861	1.177	402	824	1.527	898
Resto del mundo, activos	-23	171	82	274	135	-16	-28	332
Fondos de inversión del mercado no monetario, activos	1.113	1.564	-1.647	-17	297	467	1.419	829
<b>Balances financieros</b>								
<b>Resto del mundo, pasivos</b>	<b>63.299</b>	<b>73.072</b>	<b>48.296</b>	<b>50.724</b>	<b>50.112</b>	<b>50.724</b>	<b>57.411</b>	<b>56.399</b>
Otros intermediarios y auxiliares financieros, activos	58	67	72	76	75	76	85	89
Compañías de seguro, activos	674	1.023	668	731	703	731	853	833
Fondos de pensiones, activos	55.260	60.039	40.087	42.185	41.841	42.185	47.274	46.399
Fondos de inversión del mercado monetario, activos	0	0	0	0	0	0	0	0
Fondos de inversión del mercado no monetario, activos	7.306	11.943	7.468	7.731	7.493	7.731	9.199	9.078
<b>Fondos de inversión del mercado no monetario, pasivos</b>	<b>45.450</b>	<b>53.323</b>	<b>50.527</b>	<b>54.357</b>	<b>53.745</b>	<b>54.357</b>	<b>61.028</b>	<b>62.461</b>
Bancos comerciales y cooperativas, activos	0	0	0	0	0	0	0	0
Otros intermediarios y auxiliares financieros, activos	1.641	1.539	1.691	1.698	1.674	1.698	1.884	1.967
Compañías de seguro, activos	6.220	7.514	7.712	8.569	8.218	8.569	9.058	9.134
Fondos de pensiones, activos	7.445	7.811	7.461	7.688	7.872	7.688	8.567	8.119
Gobierno general, activos	0	0	0	0	0	0	0	0
Empresas no Financieras, activos	11.872	14.972	15.277	15.971	17.201	15.971	17.676	17.475
Hogares, activos	11.107	12.273	10.878	12.506	11.293	12.506	14.341	15.154
Resto del mundo, activos	1.706	2.094	2.093	2.475	2.489	2.475	2.592	2.867
Fondos de inversión del mercado no monetario, activos	5.458	7.121	5.415	5.450	4.998	5.450	6.910	7.745



### III. INDICADORES SECTORIALES

**CUADRO 3.1**  
**Índice de producción industrial (IPI) (1)**

(Promedio 2018=100)

	General			Minería			Manufactura			Electricidad, gas y agua		
	Índice	Variación porcentual		Índice	Variación porcentual		Índice	Variación porcentual		Índice	Variación porcentual	
		En el mes	En 12 meses		En el mes	En 12 meses		En el mes	En 12 meses		En el mes	En 12 meses
2021	100,92	--	2,3	98,44	--	-0,3	102,41	--	--	103,58	--	4,0
2022	98,00	--	-2,9	96,08	--	-2,4	97,67	--	--	104,91	--	1,3
2023	97,66	--	-0,3	95,37	--	-0,7	97,51	--	--	105,15	--	0,2
2022 Sep	93,81	-2,6	-3,3	93,70	1,6	-0,3	92,02	-5,4	-7,0	100,07	-5,3	-0,0
Oct	98,95	5,5	-4,6	105,09	12,2	1,0	92,95	1,0	-10,7	100,03	-0,0	-1,5
Nov	99,29	0,3	-4,2	100,35	-4,5	-2,0	97,56	5,0	-7,4	101,80	1,8	0,4
Dic	106,09	6,8	-0,6	110,04	9,7	3,0	101,69	4,2	-4,5	108,54	6,6	1,2
2023 Ene	97,07	-8,5	0,9	93,16	-15,3	3,6	97,27	-4,3	-1,3	108,37	-0,2	0,7
Feb	89,90	-7,4	-0,8	84,42	-9,4	1,9	91,39	-6,0	-3,3	101,70	-6,2	0,4
Mar	101,17	12,5	-5,6	92,72	9,8	-7,7	106,19	16,2	-6,2	110,36	8,5	2,6
Abr	95,21	-5,9	-0,1	91,33	-1,5	2,5	96,06	-9,5	-2,7	104,27	-5,5	1,4
May	96,48	1,3	-3,8	89,88	-1,6	-10,4	99,20	3,3	1,2	107,64	3,2	-0,0
Jun	96,39	-0,1	-0,1	96,70	7,6	0,5	93,13	-6,1	-0,3	106,22	-1,3	-1,2
Jul	96,19	-0,2	0,8	94,09	-2,7	1,6	94,78	1,8	0,8	107,25	1,0	-1,0
Ago	96,81	0,7	0,5	93,67	-0,4	1,6	97,11	2,5	-0,2	105,43	-1,7	-0,2
Sep	96,40	-0,4	2,8	99,72	6,5	6,4	91,50	-5,8	-0,6	102,42	-2,9	2,3
Oct	101,16	4,9	2,2	100,65	0,9	-4,2	101,73	11,2	9,4	100,86	-1,5	0,8
Nov	102,02	0,9	2,7	102,18	1,5	1,8	102,01	0,3	4,6	101,58	0,7	-0,2
Dic	103,11	1,1	-2,8	105,90	3,6	-3,8	99,76	-2,2	-1,9	105,68	4,0	-2,6
2024 Ene	100,54	-2,5	3,6	94,25	-11,0	1,2	103,42	3,7	6,3	110,25	4,3	1,7
Feb	97,08	-3,4	8,0	91,10	-3,3	7,9	99,41	-3,9	8,8	107,64	-2,4	5,8
Mar	101,60	4,7	0,4	97,00	6,5	4,6	103,48	4,1	-2,6	109,42	1,7	-0,9
Abr	97,55	-4,0	2,5	90,33	-6,9	-1,1	101,90	-1,5	6,1	105,25	-3,8	0,9
May	98,66	1,1	2,3	96,15	6,4	7,0	96,74	-5,1	-2,5	112,71	7,1	4,7
Jun	95,34	-3,4	-1,1	98,62	2,6	2,0	88,66	-8,4	-4,8	107,40	-4,7	1,1
Jul	99,70	4,6	3,6	96,79	-1,9	2,9	99,76	12,5	5,3	108,37	0,9	1,0
Ago	101,84	2,2	5,2	101,99	5,4	8,9	100,43	0,7	3,4	106,07	-2,1	0,6

Fuente: Instituto Nacional de Estadísticas (INE).

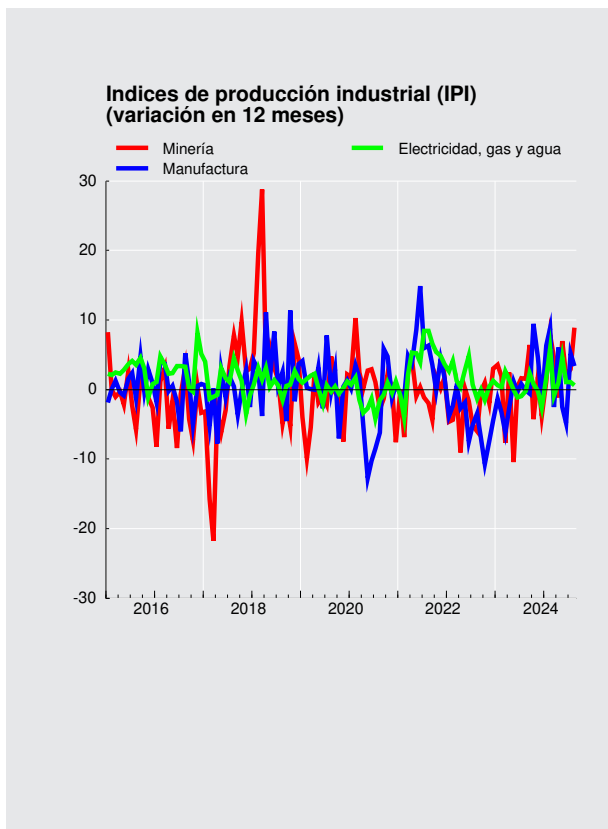



### CUADRO 3.2 Índices de producción y ventas industriales - Sofofa (1)

(Promedio 2014=100)

	Producción física industrial				Ventas físicas industriales			
	Índice	Variación porcentual		Índice	Variación porcentual			
		En el mes	En 12 meses		En el mes	En 12 meses		
2020 Dic.	108,0	--	9,4	114,7	--	3,8		
2021 Dic.	111,8	--	3,5	119,5	--	4,2		
2022 Dic.	98,8	--	-11,6	118,2	--	-1,1		
2023 Dic.	97,4	--	-1,4	106,2	--	-10,2		
2022 Ene	98,9	-11,5	-0,8	104,9	-12,3	-0,1		
Feb	95,3	-3,7	3,2	104,9	-0,0	7,0		
Mar	111,9	17,4	-0,6	117,5	12,1	-3,4		
Abr	104,9	-6,2	-1,1	108,6	-7,6	-0,6		
May	104,4	-0,5	0,0	111,4	2,6	1,8		
Jun	102,4	-2,0	-3,3	104,2	-6,5	-4,7		
Jul	105,8	3,4	-6,1	110,0	5,5	-5,9		
Ago	104,4	-1,4	-7,5	114,4	4,0	-5,6		
Sep	96,9	-7,1	-10,5	107,8	-5,8	-5,1		
Oct	96,4	-0,5	-13,8	104,3	-3,3	-7,8		
Nov	94,6	-1,9	-14,9	105,5	1,1	-11,0		
Dic	98,8	4,4	-11,6	118,2	12,1	-1,1		
2023 Ene	97,7	-1,2	-1,3	94,4	-20,2	-10,0		
Feb	92,4	-5,4	-3,1	91,4	-3,2	-12,9		
Mar	109,3	18,3	-2,3	96,2	5,2	-18,2		
Abr	103,1	-5,6	-1,8	116,5	21,2	7,3		
May	108,2	4,9	3,6	110,3	-5,4	-1,0		
Jun	99,9	-7,7	-2,4	116,9	6,0	12,2		
Jul	104,2	4,4	-1,5	108,2	-7,4	-1,6		
Ago	106,6	2,2	2,1	112,4	3,9	-1,7		
Sep	98,4	-7,7	1,5	101,4	-9,8	-5,9		
Oct	102,9	4,6	6,7	88,8	-12,4	-14,8		
Nov	107,1	4,2	13,2	111,1	25,1	5,3		
Dic	97,4	-9,1	-1,4	106,2	-4,4	-10,2		

Fuente: Sociedad de Fomento Fabril (SOFOFA).



### CUADRO 3.3 Índices de producción minera (1)

(Promedio 2018=100)

	Índice de producción minera (2)			Índice minerales metálicos (3)			Índice minerales no metálicos (4)			Índice recursos energéticos (4)		
	Índice	Variación porcentual		Índice	Variación porcentual		Índice	Variación porcentual		Índice	Variación porcentual	
		En el mes	En 12 meses		En el mes	En 12 meses		En el mes	En 12 meses		En el mes	En 12 meses
2022	96,08	--	-2,4	91,21	--	-5,1	162,47	--	23,0	72,94	--	10,9
2023	95,37	--	-0,7	90,00	--	-1,3	168,29	--	3,6	71,97	--	-1,3
2022 Sep	93,70	1,6	-0,3	88,87	2,4	-2,4	159,11	-3,9	17,1	73,61	-5,5	9,2
Oct	105,09	12,2	1,0	100,57	13,2	0,7	166,98	5,0	2,3	79,78	8,4	19,5
Nov	100,35	-4,5	-2,0	95,34	-5,2	-3,8	169,97	1,8	13,4	61,46	-23,0	-4,5
Dic	110,04	9,7	3,0	105,73	10,9	2,6	170,98	0,6	5,8	66,92	8,9	4,5
2023 Ene	93,16	-15,3	3,6	87,43	-17,3	3,6	171,21	0,1	3,7	65,60	-2,0	0,4
Feb	84,42	-9,4	1,9	80,51	-7,9	1,9	138,09	-19,3	1,9	60,69	-7,5	4,3
Mar	92,72	9,8	-7,7	87,79	9,0	-8,0	160,11	15,9	-5,0	66,62	9,8	-10,0
Abr	91,33	-1,5	2,5	87,21	-0,7	3,2	147,72	-7,7	-2,9	68,93	3,5	-3,1
May	89,88	-1,6	-10,4	84,31	-3,3	-12,0	164,70	11,5	1,8	73,53	6,7	-9,9
Jun	96,70	7,6	0,5	92,69	9,9	1,8	151,49	-8,0	-8,9	75,39	2,5	-6,9
Jul	94,09	-2,7	1,6	88,61	-4,4	1,9	167,73	10,7	0,1	77,65	3,0	-8,0
Ago	93,67	-0,4	1,6	88,18	-0,5	1,6	167,10	-0,4	0,9	80,61	3,8	3,5
Sep	99,72	6,5	6,4	93,47	6,0	5,2	183,77	10,0	15,5	81,50	1,1	10,7
Oct	100,65	0,9	-4,2	94,07	0,6	-6,5	189,84	3,3	13,7	73,07	-10,3	-8,4
Nov	102,18	1,5	1,8	95,62	1,7	0,3	191,54	0,9	12,7	69,87	-4,4	13,7
Dic	105,90	3,6	-3,8	100,06	4,6	-5,4	186,16	-2,8	8,9	70,21	0,5	4,9
2024 Ene	94,25	-11,0	1,2	88,54	-11,5	1,3	172,13	-7,5	0,5	64,87	-7,6	-1,1
Feb	91,10	-3,3	7,9	84,93	-4,1	5,5	174,98	1,7	26,7	62,02	-4,4	2,2
Mar	97,00	6,5	4,6	89,80	5,7	2,3	194,56	11,2	21,5	67,39	8,7	1,2
Abr	90,33	-6,9	-1,1	82,95	-7,6	-4,9	189,43	-2,6	28,2	68,90	2,2	-0,0
May	96,15	6,4	7,0	89,39	7,8	6,0	186,91	-1,3	13,5	76,29	10,7	3,8
Jun	98,62	2,6	2,0	91,71	2,6	-1,1	191,93	2,7	26,7	73,72	-3,4	-2,2
Jul	96,79	-1,9	2,9	90,73	-1,1	2,4	178,27	-7,1	6,3	78,70	6,8	1,4
Ago	101,99	5,4	8,9	95,43	5,2	8,2	190,93	7,1	14,3	74,42	-5,4	-7,7

Fuente: Instituto Nacional de Estadísticas (INE).

### CUADRO 3.4 Producción y exportaciones de cobre (1)

(Miles de toneladas de fino)

	Producción de mina (1)		Exportaciones	
	Total	Acumulado	Total	Acumulado
2020	5.733,1	5.733,1	5.842,4	5.842,4
2021	5.624,9	5.624,9	5.754,5	5.754,4
2022	5.328,2	5.328,3	5.145,7	5.145,9
2023	5.250,6	5.250,4	5.485,5	5.485,6
2022 Jul	423,2	3.050,2	397,6	2.907,2
Ago	415,5	3.465,8	453,6	3.360,8
Sep	434,6	3.900,3	484,4	3.845,2
Oct	477,0	4.377,4	358,4	4.203,6
Nov	453,4	4.830,8	518,4	4.722,1
Dic	497,5	5.328,3	423,8	5.145,9
2023 Ene	431,6	431,6	434,4	434,4
Feb	380,0	811,6	366,2	800,7
Mar	436,2	1.247,8	453,7	1.254,3
Abr	412,8	1.660,5	475,9	1.730,2
May	408,7	2.069,2	535,1	2.265,2
Jun	457,2	2.526,4	388,8	2.654,1
Jul	433,9	2.960,3	480,5	3.134,6
Ago	436,5	3.396,8	423,4	3.558,0
Sep	457,4	3.854,2	418,1	3.976,1
Oct	459,7	4.313,9	492,5	4.468,7
Nov	442,9	4.756,7	611,3	5.080,0
Dic	493,7	5.250,4	405,6	5.485,6
2024 Ene	434,5	434,5	559,1	559,1
Feb	417,8	852,4	471,6	1.030,7
Mar	434,8	1.287,1	351,0	1.381,7
Abr	405,6	1.692,7	474,0	1.855,8
May	445,1	2.137,8	506,9	2.362,7
Jun	448,8	2.586,6	389,5	2.752,2

Fuente: Comisión Chilena del Cobre (COCHILCO).



**CUADRO 3.5**  
Venta de viviendas nuevas (unidades)

	Venta viviendas nuevas Gran Santiago (1)		Venta viviendas nuevas nacional (1)		Meses para agotar stock (nacional) (2)	
	Serie original	Var. en 12 meses	Serie original	Var. en 12 meses	Serie original	Var. en 12 meses
2020	22.672,00	-28,25	47.066,00	-25,27	17,71	41,15
2021	29.670,00	30,87	59.877,00	27,22	26,43	-26,79
2022	21.046,00	-29,07	40.717,00	-32,00	29,66	46,00
2023	26.042,00	23,74	44.929,00	10,34	32,18	-4,21
2021 III	8.504	30,97	16.867	28,12	18	-23,40
IV	6.007	-31,37	11.696	-30,85	26	49,21
2022 I	4.416	-41,34	9.191	-40,17	32	67,14
II	5.537	-27,44	11.008	-30,99	28	48,57
III	5.262	-38,12	9.972	-40,88	30	70,54
IV	5.831	-2,93	10.546	-9,83	30	12,23
2023 I	5.244	18,75	9.845	7,12	32	-0,51
II	7.359	32,91	12.587	14,34	25	-7,41
III	7.671	45,78	12.774	28,10	25	-17,64
IV	5.768	-1,08	9.723	-7,80	32	8,51
2024 I	4.853	-7,46	8.580	-12,85	35	10,37
II	6.244	-15,15	--	--	--	--

Fuente: Cámara Chilena de la Construcción (CChC).

**CUADRO 3.6**  
Número de viviendas y superficie autorizada en obras nuevas, total país (1)(2)

	Total Superficie (m2)	Vivienda(3) Número	Vivienda(3) Superficie (m2)	Industria, comercio y establecimientos financieros Superficie (m2)	Servicios(4) Superficie (m2)
2020	13.095.789	123.779	9.783.131	2.422.805	889.853
2021	14.854.432	146.370	11.616.781	2.369.397	868.254
2022	12.871.333	117.950	9.510.013	2.513.754	847.566
2023	9.789.809	90.592	7.280.262	1.956.059	553.488
2022 Sep	660.515	6.080	503.465	124.762	32.288
Oct	925.827	9.170	736.695	142.049	47.083
Nov	994.464	8.859	730.634	187.408	76.422
Dic	2.207.528	25.714	1.889.096	231.604	86.828
2023 Ene	508.024	3.954	369.972	112.502	25.550
Feb	498.774	4.216	343.420	142.337	13.017
Mar	722.578	7.197	560.731	126.651	35.196
Abr	692.926	7.200	565.830	100.625	26.471
May	962.791	8.470	651.507	261.189	50.095
Jun	818.197	7.434	581.484	206.610	30.103
Jul	1.363.653	12.731	1.022.074	196.154	145.425
Ago	897.598	7.418	611.973	189.010	96.615
Sep	659.137	6.331	512.387	122.249	24.501
Oct	749.689	7.643	585.659	142.716	21.314
Nov	911.661	8.525	700.946	156.893	53.822
Dic	1.004.781	9.473	774.279	199.123	31.379
2024 Ene	640.125	4.500	425.059	139.277	75.789
Feb	504.049	3.645	312.728	147.277	44.044
Mar	896.429	6.250	517.588	269.649	109.192
Abr	791.648	7.051	579.796	168.812	43.040
May	636.810	6.050	486.229	126.852	23.729
Jun	759.980	5.226	460.172	89.042	210.766
Jul	544.294	3.893	322.595	169.589	52.110
Ago	472.231	3.935	336.795	114.473	20.963

Fuente: Instituto Nacional de Estadísticas (INE).



### CUADRO 3.7 Indicadores de la actividad de la construcción

	Despachos de cemento (Toneladas)(1)		Despachos de materiales (2)		Imacon (3)	
	Serie original	Var. en 12 meses	Índice original	Var. en 12 meses	Índice original	Var. en 12 meses
2020	5.228.820,46	-13,52	--	--	104,98	-7,55
2021	6.682.516,98	27,80	--	--	114,82	9,37
2022	5.854.996,67	-12,38	--	--	100,96	-12,07
2023	5.195.088,10	-11,27	--	--	92,99	-7,90
2022 Ago	427.894,96	-21,40	--	--	97,84	-19,13
Sep	410.642,64	-25,87	--	--	96,58	-18,19
Oct	484.919,97	-21,93	--	--	96,01	-15,71
Nov	463.306,80	-18,34	--	--	96,95	-12,66
Dic	492.962,90	-12,17	--	--	97,45	-10,42
2023 Ene	473.285,17	-6,88	--	--	97,47	-9,10
Feb	484.329,54	-5,94	--	--	96,21	-8,16
Mar	506.760,84	-11,94	--	--	95,42	-8,40
Abr	454.623,78	-15,22	--	--	95,41	-7,88
May	468.564,91	-15,53	--	--	95,03	-8,52
Jun	393.443,69	-15,42	--	--	94,12	-8,35
Jul	404.766,32	-3,74	--	--	92,07	-8,32
Ago	351.466,92	-17,86	--	--	90,19	-7,82
Sep	353.654,31	-13,88	--	--	89,13	-7,71
Oct	452.199,09	-6,75	--	--	89,56	-6,72
Nov	408.823,91	-11,76	--	--	90,42	-6,74
Dic	443.169,62	-10,10	--	--	90,86	-6,75
2024 Ene	--	--	--	--	90,09	-7,57
Feb	--	--	--	--	89,41	-7,07
Mar	--	--	--	--	88,82	-6,92
Abr	--	--	--	--	88,77	-6,96
May	--	--	--	--	87,94	-7,46
Jun	--	--	--	--	87,14	-7,42
Jul	--	--	--	--	87,32	-5,16

Fuente: Camara Chilena de la Construcción (CChC).



**CUADRO 3.8**  
Índice general de ventas de supermercados (1)(2)

	Ventas nominales (3)			Ventas reales (4)		
	Índice Prom 2018=100	Variación porcentual		Índice Prom 2018=100	Variación porcentual	
		En el mes	En 12 meses		En el mes	En 12 meses
2021	132,46	--	18,1	119,44	--	13,4
2022	142,41	--	7,5	111,32	--	-6,8
2023	147,31	--	3,4	102,41	--	-8,0
2022 Sep	141,58	0,2	4,2	105,15	-2,3	-12,9
Oct	152,37	7,6	6,9	112,72	7,2	-10,9
Nov	137,23	-9,9	0,6	99,41	-11,8	-17,6
Dic	176,42	28,6	4,2	127,48	28,2	-14,3
2023 Ene	139,72	-20,8	3,5	99,10	-22,3	-15,0
Feb	140,52	0,6	4,9	99,34	0,2	-12,8
Mar	151,16	7,6	5,6	106,29	7,0	-10,4
Abr	148,49	-1,8	6,4	103,79	-2,3	-8,2
May	136,86	-7,8	2,2	95,32	-8,2	-10,6
Jun	142,33	4,0	7,6	99,13	4,0	-4,9
Jul	147,39	3,6	3,6	101,99	2,9	-7,5
Ago	141,61	-3,9	0,2	97,71	-4,2	-9,2
Sep	149,39	5,5	5,5	103,30	5,7	-1,8
Oct	147,54	-1,2	-3,2	101,22	-2,0	-10,2
Nov	140,44	-4,8	2,3	95,71	-5,5	-3,7
Dic	182,26	29,8	3,3	125,98	31,6	-1,2
2024 Ene	141,74	-22,2	1,4	96,16	-23,7	-3,0
Feb	148,05	4,5	5,4	100,37	4,4	1,0
Mar	164,11	10,8	8,6	112,06	11,6	5,4
Abr	140,99	-14,1	-5,1	95,29	-15,0	-8,2
May	145,28	3,0	6,2	97,68	2,5	2,5
Jun	152,88	5,2	7,4	102,62	5,1	3,5
Jul	145,68	-4,7	-1,2	96,72	-5,7	-5,2
Ago	155,46	6,7	9,8	102,93	6,4	5,4

Fuente: Instituto Nacional de Estadísticas (INE).

**CUADRO 3.9**  
Estadísticas de comercio

	Índice de ventas real (base 2018=100)			Ventas de autos nuevos ANAC		
	Índice	Variación porcentual		Unidades	Variación porcentual	
		En el mes	En 12 meses		En el mes	En 12 meses
2021	128,83	--	27,1	415.581,00	--	60,6
2022	124,34	--	-3,5	426.777,00	--	2,7
2023	115,24	--	-7,3	313.865,00	--	-26,5
2022 Oct	125,02	9,2	-11,4	28.642,00	-22,0	-25,7
Nov	117,14	-6,3	-14,8	31.708,00	10,7	-18,7
Dic	150,56	28,5	-10,8	33.932,00	7,0	-16,8
2023 Ene	112,81	-25,1	-9,7	27.617,00	-18,6	-25,9
Feb	108,97	-3,4	-8,3	26.220,00	-5,1	-17,4
Mar	120,50	10,6	-8,5	37.560,00	43,2	-9,4
Abr	109,83	-8,9	-9,9	19.522,00	-48,0	-48,4
May	114,35	4,1	-9,4	25.616,00	31,2	-32,4
Jun	107,75	-5,8	-10,1	22.676,00	-11,5	-37,4
Jul	110,25	2,3	-8,5	23.051,00	1,7	-39,8
Ago	109,38	-0,8	-9,7	28.314,00	22,8	-19,1
Sep	109,71	0,3	-4,1	25.503,00	-9,9	-30,5
Oct	116,76	6,4	-6,6	25.053,00	-1,8	-12,5
Nov	114,21	-2,2	-2,5	25.630,00	2,3	-19,2
Dic	148,36	29,9	-1,5	27.103,00	5,7	-20,1
2024 Ene	114,68	-22,7	1,7	25.117,00	-7,3	-9,1
Feb	113,39	-1,1	4,1	22.450,00	-10,6	-14,4
Mar	121,67	7,3	1,0	23.525,00	4,8	-37,4
Abr	113,87	-6,4	3,7	25.490,00	8,4	30,6
May	115,75	1,7	1,2	23.337,00	-8,4	-8,9
Jun	116,41	0,6	8,0	22.567,00	-3,3	-0,5
Jul	113,37	-2,6	2,8	25.087,00	11,2	8,8
Ago	116,79	3,0	6,8	28.335,00	12,9	0,1
Sep	--	--	--	25.765,00	-9,1	1,0

Fuente: Instituto Nacional de Estadísticas (INE) y Asociación Nacional Automotriz de Chile (ANAC).

## IV. SECTOR EXTERNO\*

\*Para consultas sobre esta información dirigirse a: [sectorexterno@bcentral.cl](mailto:sectorexterno@bcentral.cl)



## Balanza de Pagos

**CUADRO 4.1  
Balanza de Pagos**

(Millones de dólares)

	Cuenta corriente					Cuenta de capital	Capacidad/necesidad de financiamiento (1)	Cuenta financiera						Errores y omisiones	
	Bienes y servicios			Ingreso primario (renta)	Ingreso secundario (transferencias corrientes)			Total	Inversión directa	Inversión de cartera	Derivados financieros	Otra inversión	Activos de reserva		Total
	Bienes	Servicios	Total												
2020	18.917	-7.472	11.444	-15.865	-532	-4.952	1	-4.951	-5.049	-13.090	2.536	10.781	-2.895	-7.717	-2.766
2021	10.305	-12.494	-2.188	-17.947	-2.827	-22.962	2	-22.960	-604	-32.645	-17	-4.140	12.211	-25.195	-2.235
2022	3.729	-15.599	-11.869	-14.224	-69	-26.162	2	-26.160	-5.030	-5.313	42	-8.429	-9.201	-27.932	-1.772
2023	15.323	-10.782	4.542	-17.009	568	-11.899	57	-11.842	-15.460	1.771	-1.980	-1.464	6.788	-10.345	1.497
2022 III	-966	-3.680	-4.646	-3.795	195	-8.246	0	-8.246	-556	91	371	-2.919	-7.024	-10.038	-1.792
2022 IV	3.843	-4.136	-293	-4.411	-484	-5.188	0	-5.188	-1.592	-4.436	-775	-962	576	-7.189	-2.002
2023 I	6.379	-2.552	3.828	-3.292	-23	513	56	569	-1.215	3.351	-821	1.831	-331	2.815	2.245
2023 II	3.173	-2.854	319	-4.227	451	-3.457	0	-3.457	-5.574	3.106	-885	-1.358	460	-4.252	-795
2023 III	1.943	-2.776	-833	-4.625	162	-5.296	0	-5.296	-5.947	-3.676	-584	0	2.186	-8.021	-2.726
2023 IV	3.828	-2.600	1.228	-4.865	-22	-3.659	0	-3.659	-2.723	-1.011	311	-1.937	4.473	-887	2.772
2024 I	6.851	-2.419	4.433	-4.344	224	313	26	338	-1.884	-1.712	-144	3.952	-572	-360	-699
2024 II	5.687	-2.476	3.211	-5.260	232	-1.817	0	-1.817	-3.617	3.414	22	-1.682	-1.869	-3.732	-1.916

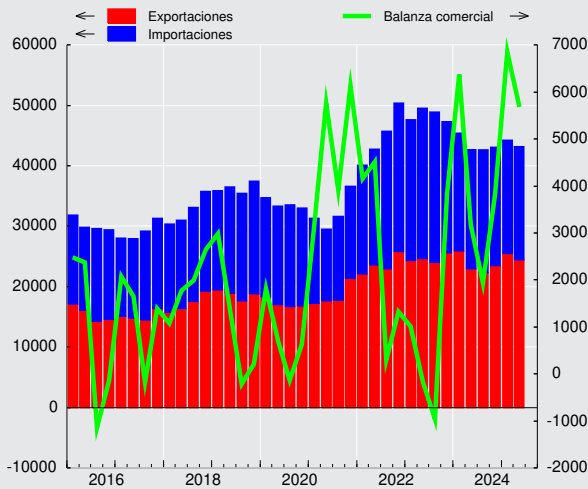
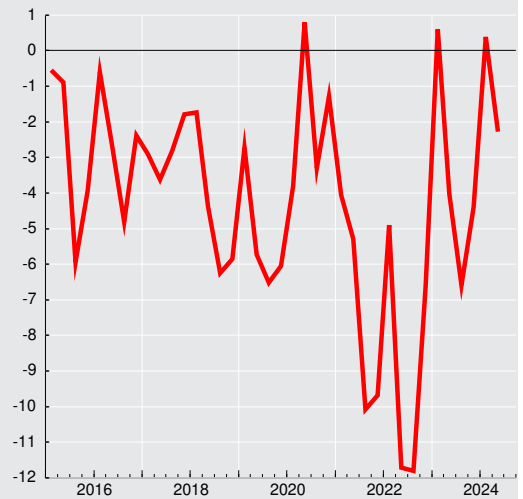
**Saldo de la balanza comercial  
(millones de dólares)****Saldo cuenta corriente  
(porcentaje sobre PIB)**



## CUADRO 4.2 Cuenta Corriente

(Millones de dólares)

	Bienes y servicios							Ingreso primario (renta) (1)			Ingreso secundario (transferencias corrientes)			Saldo total cuenta corrien- te	Cuenta de capital			Capacidad/ necesidad de finan- ciamiento
	Bienes			Servicios			Saldo	Ingre- sos	Egre- sos	Saldo	Ingre- sos	Egre- sos	Saldos		Ingre- sos	Egre- sos	Saldos	
	Expor- tación	Impor- tación	Saldo	Expor- tación	Impor- tación	Saldo												
2020	74.024	55.108	18.917	5.554	13.027	-7.472	11.444	4.895	20.760	-15.865	4.256	4.788	-532	-4.952	1	0	1	-4.951
2021	94.604	84.299	10.305	5.844	18.338	-12.494	-2.188	10.434	28.381	-17.947	4.891	7.719	-2.827	-22.962	2	0	2	-22.960
2022	98.557	94.827	3.729	8.515	24.114	-15.599	-11.869	13.751	27.975	-14.224	5.411	5.480	-69	-26.162	2	0	2	-26.160
2023	94.557	79.234	15.323	9.792	20.574	-10.782	4.542	11.929	28.938	-17.009	5.744	5.176	568	-11.899	57	0	57	-11.842
2022 III	23.987	24.953	-966	2.224	5.904	-3.680	-4.646	2.662	6.458	-3.795	1.417	1.222	195	-8.246	0	0	0	-8.246
IV	25.579	21.737	3.843	2.481	6.617	-4.136	-293	4.117	8.528	-4.411	1.252	1.736	-484	-5.188	0	0	0	-5.188
2023 I	25.884	19.505	6.379	2.705	5.257	-2.552	3.828	3.287	6.578	-3.292	1.281	1.304	-23	513	56	0	56	569
II	22.903	19.730	3.173	2.275	5.129	-2.854	319	3.378	7.605	-4.227	1.827	1.376	451	-3.457	0	0	0	-3.457
III	22.309	20.366	1.943	2.292	5.068	-2.776	-833	2.544	7.170	-4.625	1.369	1.207	162	-5.296	0	0	0	-5.296
IV	23.461	19.633	3.828	2.519	5.120	-2.600	1.228	2.720	7.585	-4.865	1.267	1.289	-22	-3.659	0	0	0	-3.659
2024 I	25.535	18.684	6.851	2.835	5.253	-2.419	4.433	3.201	7.545	-4.344	1.263	1.040	224	313	26	0	26	338
II	24.410	18.723	5.687	2.679	5.155	-2.476	3.211	2.827	8.087	-5.260	1.409	1.176	232	-1.817	0	0	0	-1.817

## CUADRO 4.2.1 Renta de la inversión (Ingreso Primario)

(Millones de dólares)

	Renta de la inversión directa								
	En el extranjero				En Chile				Total
	Renta procedente de participaciones de capital		Intereses	Total	Renta procedente de participaciones de capital		Intereses	Total	
	Dividendos y utilidades recibidas	Reinversión de utilidades			Dividendos y utilidades pagadas	Reinversión de utilidades			
2020	1.313	-1.148	128	293	8.554	5.267	2.038	15.859	-15.565
2021	2.390	3.911	139	6.441	16.575	4.551	1.614	22.740	-16.299
2022	2.462	6.781	272	9.514	10.697	7.707	2.060	20.464	-10.950
2023	2.200	4.039	236	6.474	7.961	8.844	2.626	19.431	-12.957
2022 III	365	1.135	61	1.560	2.070	2.233	538	4.841	-3.281
IV	991	1.887	76	2.955	3.214	2.431	604	6.249	-3.294
2023 I	676	1.337	55	2.069	1.196	2.736	649	4.582	-2.513
II	519	1.422	74	2.015	2.649	1.458	613	4.720	-2.706
III	406	685	59	1.150	1.249	3.021	673	4.942	-3.793
IV	598	596	48	1.241	2.867	1.630	690	5.187	-3.945
2024 I	1.221	240	197	1.658	1.812	2.740	696	5.247	-3.589
II	878	382	48	1.308	3.025	1.778	708	5.510	-4.202



### CUADRO 4.2.2 Renta de la inversión (continuación)

(Millones de dólares)

	Inversión de cartera					Otra inversión	Total
	Renta procedente de participaciones de capital	Intereses			Total	Intereses (1)	
		Títulos de deuda de largo plazo	Títulos de deuda de corto plazo	Total			
2020	2.322	-2.259	29	-2.230	92	158	-15.315
2021	1.690	-2.853	29	-2.824	-1.134	57	-17.376
2022	1.168	-3.262	3	-3.258	-2.091	-577	-13.618
2023	1.232	-3.198	-75	-3.273	-2.041	-1.400	-16.398
2022 III	619	-809	1	-808	-189	-174	-3.643
IV	132	-796	-1	-798	-665	-300	-4.259
2023 I	424	-823	-19	-842	-418	-208	-3.139
II	-273	-764	-23	-787	-1.060	-309	-4.075
III	564	-816	-16	-832	-268	-413	-4.474
IV	516	-794	-17	-811	-295	-470	-4.710
2024 I	404	-864	-15	-879	-476	-123	-4.188
II	115	-878	-9	-887	-773	-129	-5.104

**CUADRO 4.3**  
**Cuenta financiera de la balanza de pagos**

(Millones de dólares)

	Cuenta financiera			Inversión directa			Inversión de cartera			Derivados financieros netos	Otra inversión			Activos de reservas
	Activos	Pasivos	Total	Activos	Pasivos	Total	Activos	Pasivos	Total		Activos	Pasivos	Total	
2020	-8.602	-885	-7.717	6.398	11.447	-5.049	-5.930	7.160	-13.090	2.536	9.021	-1.760	10.781	-2.895
2021	20.912	46.107	-25.195	14.573	15.177	-604	165	32.810	-32.645	-17	6.638	10.778	-4.140	12.211
2022	-12.541	15.391	-27.932	13.206	18.237	-5.030	7.775	13.088	-5.313	42	182	8.611	-8.429	-9.201
2023	-12.377	-2.031	-10.345	6.278	21.738	-15.460	5.863	4.092	1.771	-1.980	-475	989	-1.464	6.788
2022 Sep	-7.176	-3.078	-4.098	289	1.384	-1.095	-1.311	-855	-456	-4	-1.223	-1.335	112	-2.655
Oct	-1.279	119	-1.398	1.187	1.501	-314	392	688	-296	-30	-835	-4	-831	74
Nov	1.352	6.045	-4.693	1.420	2.243	-823	1.309	6.825	-5.516	-181	746	-1.036	1.782	44
Dic	-1.594	-496	-1.098	568	1.023	-454	319	-1.057	1.376	-564	89	2.003	-1.913	458
2023 Ene	-731	-2.012	1.280	1.319	1.705	-386	2.559	-436	2.994	-400	-1.004	-430	-574	-354
Feb	-165	-1.787	1.621	1.265	1.099	165	1.286	468	818	-214	-65	-657	593	260
Mar	1.862	1.949	-87	669	1.663	-994	-885	-424	-461	-208	4.905	3.093	1.812	-236
Abr	-2.136	216	-2.352	1.757	3.292	-1.534	825	-529	1.354	-356	-2.216	-257	-1.959	143
May	-1.983	-750	-1.234	-1.604	1.404	-3.008	1.516	688	828	-304	284	-868	1.151	99
Jun	-1.163	-497	-666	1.266	2.298	-1.032	756	-168	924	-225	-1.161	-610	-551	218
Jul	2.194	3.479	-1.285	-216	2.718	-2.934	5.649	3.167	2.482	-297	-1.537	-165	-1.372	836
Ago	-4.497	430	-4.927	117	2.590	-2.473	-3.822	-537	-3.285	-98	1.515	1.157	358	571
Sep	-1.176	633	-1.809	1.111	1.651	-540	-1.131	1.742	-2.873	-190	749	-266	1.015	779
Oct	-2.126	1.274	-3.399	68	1.701	-1.633	-1.551	652	-2.203	186	492	1.649	-1.157	1.408
Nov	-1.286	-2.180	894	-168	1.234	-1.401	920	-132	1.053	214	558	-764	1.322	-293
Dic	-1.168	-2.787	1.618	692	381	311	-260	-400	140	-89	-2.993	-892	-2.102	3.358
2024 Ene	2.352	3.362	-1.011	981	1.887	-906	621	2.704	-2.083	-182	2.752	625	2.126	34
Feb	-1.506	-1.426	-80	993	1.354	-361	401	789	-388	19	-444	-1.069	625	24
Mar	-1.408	-2.139	731	71	688	-617	191	-568	759	19	846	-354	1.200	-630
Abr	-799	1.563	-2.363	222	2.791	-2.569	931	-441	1.372	99	1.311	1.175	136	-1.401
May	-592	672	-1.264	247	1.378	-1.131	1.610	1.067	543	-47	-1.519	596	-2.115	1.487
Jun	-2.914	-2.808	-106	409	326	83	1.134	-364	1.498	-30	-623	-922	298	-1.955
Jul	-889	1.088	-1.977	-1.858	1.004	-2.862	726	1.490	-764	-37	1.138	426	712	974
Ago	-460	-1.136	676	755	2.013	-1.257	1.055	-1.025	2.080	-80	-685	-524	-161	94

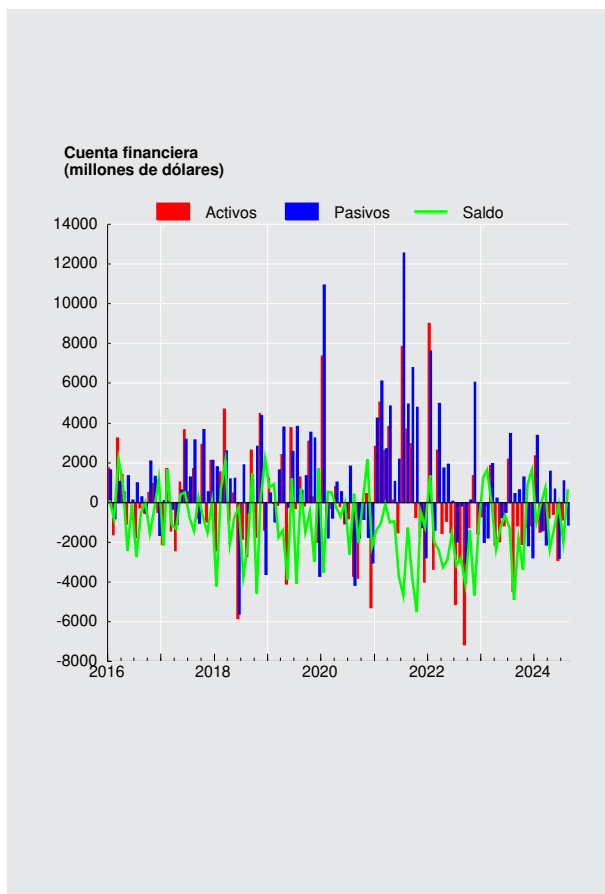



### CUADRO 4.3.1 Cuenta financiera de la balanza de pagos, inversión directa

(Millones de dólares)

	Activos				Pasivos				Saldo
	Participaciones en el capital	Instrumentos de deuda	Reinversión de utilidades	Total	Participaciones en el capital	Instrumentos de deuda	Reinversión de utilidades	Total	
2020	5.759	1.787	-1.148	6.398	5.245	936	5.267	11.447	-5.049
2021	8.320	2.342	3.911	14.573	11.605	-979	4.551	15.177	-604
2022	5.544	882	6.781	13.206	10.309	221	7.707	18.237	-5.030
2023	1.312	927	4.039	6.278	10.704	2.189	8.844	21.738	-15.460
2022 Sep	-168	18	439	289	349	123	912	1.384	-1.095
Oct	391	655	141	1.187	892	-153	762	1.501	-314
Nov	221	298	901	1.420	2.306	-905	842	2.243	-823
Dic	348	-624	845	568	1.856	-1.660	827	1.023	-454
2023 Ene	526	284	509	1.319	603	78	1.024	1.705	-386
Feb	309	368	588	1.265	-82	236	945	1.099	165
Mar	862	-434	240	669	5.064	-4.167	766	1.663	-994
Abr	1.320	-162	599	1.757	1.362	880	1.050	3.292	-1.534
May	-1.670	-344	410	-1.604	669	811	-75	1.404	-3.008
Jun	236	619	412	1.266	1.111	704	483	2.298	-1.032
Jul	-259	-105	149	-216	-441	2.107	1.053	2.718	-2.934
Ago	-47	-104	268	117	1.127	722	741	2.590	-2.473
Sep	247	596	268	1.111	377	48	1.226	1.651	-540
Oct	-148	-7	224	68	332	158	1.211	1.701	-1.633
Nov	-575	72	335	-168	274	117	842	1.234	-1.401
Dic	511	145	37	692	310	495	-424	381	311
2024 Ene	525	22	434	981	208	577	1.102	1.887	-906
Feb	358	274	361	993	409	319	625	1.354	-361
Mar	586	40	-555	71	-183	-143	1.013	688	-617
Abr	58	-31	196	222	387	1.152	1.252	2.791	-2.569
May	99	231	-82	247	544	168	666	1.378	-1.131
Jun	35	105	269	409	342	124	-140	326	83
Jul	-2.580	368	354	-1.858	152	-212	1.064	1.004	-2.862
Ago	30	500	226	755	244	347	1.422	2.013	-1.257

### CUADRO 4.3.2 Cuenta financiera de la balanza de pagos, inversión de cartera

(Millones de dólares)

	Activos					Pasivos					Saldo
	Títulos de participación en el capital	Títulos de deuda			Total	Títulos de participación en el capital	Títulos de deuda			Total	
		Corto plazo	Largo plazo	Total			Corto plazo	Largo plazo	Total		
2020	1.716	2.970	-10.617	-7.647	-5.930	204	-228	7.184	6.956	7.160	-13.090
2021	6.733	-3.812	-2.756	-6.568	165	2.593	-326	30.542	30.217	32.810	-32.645
2022	-4.998	3.673	9.100	12.773	7.775	7.739	749	4.600	5.350	13.088	-5.313
2023	3.727	-2.048	4.184	2.136	5.863	-1.416	-356	5.864	5.508	4.092	1.771
2022 Sep	-1.423	445	-333	112	-1.311	-66	105	-894	-789	-855	-456
Oct	92	185	115	300	392	-173	415	446	861	688	-296
Nov	527	607	175	782	1.309	6.466	72	287	359	6.825	-5.516
Dic	343	-292	268	-24	319	41	199	-1.297	-1.098	-1.057	1.376
2023 Ene	2.924	-370	5	-365	2.559	107	399	-941	-542	-436	2.994
Feb	1.541	-1.250	996	-255	1.286	102	173	193	366	468	818
Mar	-686	-161	-39	-200	-885	-329	332	-427	-95	-424	-461
Abr	-997	-55	1.877	1.822	825	-92	-350	-86	-436	-529	1.354
May	-1.015	3.117	-586	2.531	1.516	8	-243	923	680	688	828
Jun	1.729	-873	-101	-974	756	-868	92	608	700	-168	924
Jul	1.580	2.165	1.903	4.069	5.649	286	-308	3.190	2.881	3.167	2.482
Ago	-2.162	-2.320	660	-1.659	-3.822	-138	-315	-83	-399	-537	-3.285
Sep	-7	-736	-388	-1.124	-1.131	-89	355	1.476	1.831	1.742	-2.873
Oct	-216	-327	-1.009	-1.336	-1.551	-27	-116	795	679	652	-2.203
Nov	731	-1.153	1.343	190	920	-180	-307	355	48	-132	1.053
Dic	303	-85	-478	-563	-260	-194	-67	-138	-205	-400	140
2024 Ene	1.353	44	-776	-732	621	-130	-277	3.111	2.835	2.704	-2.083
Feb	746	-510	165	-345	401	165	-237	861	624	789	-388
Mar	1.008	-862	44	-817	191	2	-208	-362	-570	-568	759
Abr	788	701	-557	143	931	-145	53	-349	-296	-441	1.372
May	1.886	-149	-126	-275	1.610	-162	211	1.018	1.229	1.067	543
Jun	960	798	-624	174	1.134	-168	-63	-134	-196	-364	1.498
Jul	1.270	-65	-478	-544	726	-47	-25	1.562	1.537	1.490	-764
Ago	943	380	-268	112	1.055	-426	-53	-547	-600	-1.025	2.080

### CUADRO 4.3.3 Cuenta financiera de la balanza de pagos, otra inversión

(Millones de dólares)

	Activos					Pasivos						Saldo
	Créditos comerciales	Préstamos	Moneda y depósitos	Otros activos	Total	Créditos comerciales	Préstamos	Moneda y depósitos	Otros pasivos	Asignaciones DEG	Total	
2020	2.951	18	6.186	-133	9.021	-1	-1.282	-475	0	-1	-1.760	10.781
2021	6.048	120	1.142	-672	6.638	3.525	4.782	93	-0	2.378	10.778	-4.140
2022	286	1.680	-2.159	375	182	-1.307	6.004	3.899	0	15	8.611	-8.429
2023	-1.548	217	893	-37	-475	-1.036	5.631	-3.614	0	8	989	-1.464
2022 Sep	-229	-101	-881	-12	-1.223	-357	-332	-650	-0	5	-1.335	112
Oct	-66	87	-845	-10	-835	-760	156	594	0	6	-4	-831
Nov	187	641	-72	-10	746	169	-2.074	876	0	-8	-1.036	1.782
Dic	1.075	-156	-820	-11	89	-517	1.052	1.460	0	8	2.003	-1.913
2023 Ene	633	-38	-1.588	-12	-1.004	-486	524	-478	-0	9	-430	-574
Feb	-749	110	525	49	-65	-363	19	-297	0	-16	-657	593
Mar	501	-53	4.469	-12	4.905	283	2.225	575	0	10	3.093	1.812
Abr	-1.178	2	-1.007	-33	-2.216	-437	1.226	-1.056	0	10	-257	-1.959
May	-157	-51	504	-12	284	371	281	-1.502	-0	-18	-868	1.151
Jun	-294	167	-1.021	-14	-1.161	-252	-486	117	0	11	-610	-551
Jul	-390	-12	-1.130	-6	-1.537	96	124	-397	0	12	-165	-1.372
Ago	177	367	912	60	1.515	537	588	53	0	-21	1.157	358
Sep	-411	-124	1.289	-6	749	-324	-430	476	-0	11	-266	1.015
Oct	270	-224	451	-6	492	322	1.539	-224	0	12	1.649	-1.157
Nov	-105	182	486	-6	558	-432	317	-627	0	-22	-764	1.322
Dic	154	-110	-2.997	-40	-2.993	-351	-297	-255	0	12	-892	-2.102
2024 Ene	1.624	-144	1.251	20	2.752	249	501	-136	-0	12	625	2.126
Feb	-253	61	-246	-6	-444	-222	-904	81	0	-24	-1.069	625
Mar	-151	248	758	-9	846	-260	-8	-97	0	12	-354	1.200
Abr	-213	-245	1.775	-6	1.311	264	795	105	0	11	1.175	136
May	-7	-354	-1.152	-6	-1.519	112	479	27	-0	-22	596	-2.115
Jun	-349	217	-482	-10	-623	-483	-204	-245	0	11	-922	298
Jul	152	192	800	-6	1.138	672	-52	-205	0	11	426	712
Ago	-67	-304	-378	64	-685	152	-337	-315	0	-23	-524	-161



### CUADRO 4.3.4 Cuenta financiera de la balanza de pagos, por sector institucional, flujos netos

(Millones de dólares)

	Gobierno General			Banco Central				Bancos				
	Inversión de cartera	Otra inversión	Total	Inversión de cartera	Otra inversión	Activos de reservas	Total	Inversión directa	Inversión de cartera	Derivados financieros	Otra inversión	Total
2020	-12.072	-1.812	-13.885	185	44	-2.895	-2.667	-826	1.183	1.906	10.223	12.486
2021	-24.355	-2.258	-26.613	23	-2.381	12.211	9.853	-1.778	-2.492	78	-2.864	-7.055
2022	4.471	76	4.547	-578	487	-9.201	-9.292	-1.210	190	-216	-4.088	-5.324
2023	-6.251	-1.004	-7.254	392	-5	6.788	7.175	-562	36	-1.969	1.176	-1.320
2022 Sep	1.046	13	1.059	-109	-16	-2.655	-2.779	-52	-33	-97	-767	-949
Oct	240	530	770	-418	-12	74	-356	-144	222	-57	-1.521	-1.501
Nov	111	-25	86	-103	3	44	-56	-74	-35	-153	364	103
Dic	326	-1.016	-690	77	-13	458	522	-92	-134	-191	-1.068	-1.486
2023 Ene	497	23	520	-115	-15	-354	-483	121	-583	-234	-674	-1.370
Feb	-928	-195	-1.123	172	10	260	441	-155	45	-213	-288	-610
Mar	-415	-168	-583	-470	-15	-236	-722	1	184	-166	2.288	2.308
Abr	-531	-213	-744	404	-16	143	531	-157	-100	-243	-263	-763
May	284	307	590	403	12	99	515	-30	-412	-214	1.223	566
Jun	-682	375	-307	-195	-14	218	9	-37	140	-149	-808	-853
Jul	-1.018	-849	-1.867	98	-17	836	916	-58	202	-356	-303	-513
Ago	-2.137	-29	-2.166	188	86	571	845	-100	193	-293	1.119	919
Sep	-577	-217	-793	-236	-16	779	526	-44	-193	-110	-193	-865
Oct	-613	145	-468	71	-17	1.408	1.461	-74	-336	79	-129	-460
Nov	10	-111	-101	45	16	-293	-231	45	536	-44	475	1.012
Dic	-142	-72	-214	28	-20	3.358	3.366	-74	359	-27	-947	-689
2024 Ene	-1.979	-13	-1.992	236	-17	34	252	-47	-383	-156	-243	-830
Feb	280	-6	274	0	18	24	42	-66	-195	28	501	268
Mar	649	5	655	0	-17	-630	-647	-109	-569	-42	1.543	822
Abr	-191	32	-159	0	-16	-1.401	-1.417	-55	343	32	1.213	1.533
May	341	-19	321	0	16	1.487	1.503	-18	-603	-28	-1.822	-2.471
Jun	-561	-2	-563	0	-15	-1.955	-1.971	-143	68	-23	-489	-587
Jul	-1.905	-14	-1.919	0	-17	974	957	15	-134	-79	189	-9
Ago	81	-16	65	0	85	94	179	-61	194	-169	-122	-158

### CUADRO 4.3.5 Cuenta financiera de la balanza de pagos, por sector institucional, flujos netos (continuación)

(Millones de dólares)

	Fondos de pensiones				Otras sociedades financieras (1)					Empresas no financieras y hogares				
	Inversión de cartera	Derivados financieros	Otra inversión	Total	Inversión directa	Inversión de cartera	Derivados financieros	Otra inversión	Total	Inversión directa	Inversión de cartera	Derivados financieros	Otra inversión	Total
2020	-4.646	566	23	-4.058	155	2.041	12	-213	1.995	-4.378	220	52	2.517	-1.589
2021	-3.233	-356	101	-3.488	464	4.310	-10	-276	4.488	710	-6.899	270	3.537	-2.381
2022	-1.816	273	-238	-1.781	-2.431	-3.549	46	-3	-5.937	-1.389	-4.029	-62	-4.664	-10.144
2023	9.618	-119	351	9.849	-1.664	-797	13	240	-2.208	-13.234	-1.227	95	-2.222	-16.587
2022 Sep	-525	123	102	-299	-29	-477	0	-120	-625	-1.014	-360	-30	900	-504
Oct	-91	33	207	148	207	-305	2	-74	-170	-377	58	-8	39	-289
Nov	762	-51	-327	384	-105	3	7	-185	-279	-644	-6.254	16	1.952	-4.930
Dic	524	-350	11	185	118	-216	0	-149	-246	-481	799	-23	321	617
2023 Ene	2.244	-195	-91	1.958	-276	-132	8	19	-381	-231	1.083	21	164	1.036
Feb	1.944	-33	84	1.995	-60	346	-8	130	408	381	-761	40	850	510
Mar	835	-16	-9	810	-281	-437	-11	78	-651	-715	-157	-14	-363	-1.249
Abr	902	-122	5	785	-219	-104	2	-56	-377	-1.158	783	7	-1.416	-1.784
May	881	-86	28	823	256	-70	3	35	224	-3.234	-258	-8	-453	-3.952
Jun	1.363	-55	-62	1.246	-307	-792	4	119	-975	-689	1.090	-25	-162	214
Jul	1.202	35	139	1.376	-108	480	8	116	497	-2.769	1.517	16	-459	-1.695
Ago	696	188	-125	758	-255	185	-4	-16	-90	-2.118	-2.411	11	-676	-5.193
Sep	-573	-74	353	-294	-227	250	-4	-4	15	-269	-1.544	-2	1.417	-398
Oct	-763	110	-191	-844	-92	-313	6	26	-373	-1.467	-248	-9	-991	-2.716
Nov	490	204	-88	607	-74	45	7	-94	-115	-1.372	-75	46	1.123	-277
Dic	396	-76	307	628	-22	-255	2	-115	-390	408	-247	12	-1.256	-1.083
2024 Ene	812	-29	-223	561	-29	411	10	117	509	-829	-1.179	-6	2.505	490
Feb	284	3	-83	203	-427	716	3	-36	256	132	-1.472	-15	231	-1.125
Mar	614	78	114	806	180	318	6	8	512	-688	-253	-24	-453	-1.418
Abr	422	76	471	969	-26	180	14	9	178	-2.488	618	-23	-1.573	-3.466
May	1.332	-12	-671	649	-55	170	7	-119	2	-1.058	-695	-14	499	-1.268
Jun	48	20	541	608	152	251	1	-36	368	74	1.693	-28	299	2.038
Jul	437	64	-412	89	-181	-234	3	-75	-487	-2.697	1.073	-25	1.041	-608
Ago	507	64	-141	430	-278	394	5	112	234	-918	905	19	-80	-74



**CUADRO 4.3.6**  
**Cuenta financiera de la balanza de pagos, por sector institucional, Gobierno general y Banco Central**

(Millones de dólares)

	Gobierno General						Banco Central					
	Activos			Pasivos			Activos			Pasivos		
	Inversión de cartera	Otra inversión	Total	Inversión de cartera	Otra inversión	Total	Activos de reservas	Otra inversión	Total	Inversión de cartera	Otra inversión	Total
2020	-8.837	-1.455	-10.293	3.235	357	3.592	-2.895	40	-2.855	-185	-4	-188
2021	-7.335	-1.620	-8.955	17.020	638	17.658	12.211	1	12.213	-23	2.382	2.359
2022	8.529	376	8.905	4.058	300	4.358	-9.201	504	-8.698	578	16	594
2023	-2.419	-601	-3.020	3.832	403	4.234	6.788	1	6.789	-392	7	-386
2022 Sep	389	23	412	-657	10	-647	-2.655	-5	-2.661	109	10	119
Oct	73	531	604	-167	0	-166	74	-5	68	418	6	425
Nov	226	267	493	116	292	408	44	-5	39	103	-8	95
Dic	115	-1.050	-935	-211	-34	-245	458	-6	452	-77	7	-70
2023 Ene	-316	27	-289	-813	4	-809	-354	-6	-360	115	9	124
Feb	-979	-188	-1.167	-51	6	-44	260	-6	254	-172	-16	-187
Mar	-648	-171	-819	-233	-3	-236	-6	-6	-242	470	9	480
Abr	-438	121	-317	93	334	427	143	-6	137	-404	10	-394
May	1.556	300	1.856	1.273	-6	1.266	99	-4	95	-403	-17	-420
Jun	-962	396	-566	-280	21	-259	218	-6	212	195	9	203
Jul	2.659	-846	1.813	3.677	3	3.679	836	-6	830	-98	11	-86
Ago	-2.346	-24	-2.369	-209	6	-203	571	62	633	-188	-24	-212
Sep	-852	-172	-1.024	-276	45	-231	779	-6	773	236	11	247
Oct	301	127	428	914	-18	895	1.408	-6	1.402	-71	11	-59
Nov	-268	-117	-386	-278	-6	-284	-293	-6	-298	-45	-22	-67
Dic	-126	-54	-181	16	17	33	3.358	-6	3.352	-28	14	-14
2024 Ene	-667	-10	-676	1.312	4	1.316	34	-6	28	-236	12	-224
Feb	123	6	129	-157	12	-145	24	-6	19	0	-23	-23
Mar	-70	4	-66	-719	-1	-720	-630	-6	-635	0	12	12
Abr	7	24	32	198	-7	191	-1.401	-6	-1.406	0	11	11
May	-48	-16	-64	-389	4	-385	1.487	-6	1.481	0	-22	-22
Jun	-279	9	-271	282	10	292	-1.955	-6	-1.961	0	10	10
Jul	41	-10	31	1.947	4	1.950	974	-6	968	0	11	11
Ago	162	-12	150	81	4	85	94	64	158	0	-21	-21

**CUADRO 4.3.7**  
**Cuenta financiera de la balanza de pagos, por sector institucional, bancos**

(Millones de dólares)

	Bancos									
	Activos					Pasivos				
	Inversión directa	Inversión de cartera	Derivados financieros	Otra inversión	Total	Inversión directa	Inversión de cartera	Derivados financieros	Otra inversión	Total
2020	25	331	-10.850	2.551	-7.944	851	-852	-12.757	-7.672	-20.430
2021	127	1.781	-9.079	-281	-7.453	1.905	4.272	-9.157	2.583	-398
2022	868	-157	-18.575	704	-17.159	2.079	-346	-18.359	4.792	-11.835
2023	445	-44	-24.472	-125	-24.196	1.007	-80	-22.503	-1.301	-22.876
2022 Sep	13	-276	-1.846	-2.074	-4.183	65	-243	-1.749	-1.307	-3.234
Oct	39	135	-1.651	-779	-2.256	183	-86	-1.593	742	-755
Nov	58	-52	-1.686	724	-956	132	-17	-1.534	360	-1.059
Dic	46	-64	-2.197	515	-1.700	138	71	-2.006	1.583	-214
2023 Ene	32	-41	-2.430	-1.219	-3.659	-90	542	-2.195	-546	-2.289
Feb	44	-168	-2.372	-648	-3.144	199	-213	-2.160	-361	-2.534
Mar	18	125	-2.089	4.530	2.584	17	-60	-1.922	2.242	276
Abr	71	-58	-1.885	-936	-2.808	229	42	-1.642	-673	-2.045
May	39	28	-1.787	-189	-1.910	69	440	-1.573	-1.412	-2.476
Jun	35	-60	-1.736	-1.018	-2.779	72	-200	-1.588	-210	-1.925
Jul	12	174	-1.983	-815	-2.612	70	-28	-1.628	-513	-2.099
Ago	21	180	-2.474	1.958	-315	121	-13	-2.181	839	-1.234
Sep	12	-103	-2.127	-771	-2.989	56	90	-2.017	-252	-2.123
Oct	17	-319	-2.066	486	-1.882	91	18	-2.145	616	-1.421
Nov	124	142	-1.953	217	-1.470	79	-394	-1.908	-258	-2.481
Dic	19	55	-1.569	-1.719	-3.214	93	-304	-1.542	-772	-2.525
2024 Ene	22	-277	-1.668	-447	-2.370	69	107	-1.512	-204	-1.540
Feb	17	330	-2.195	-291	-2.139	83	525	-2.223	-792	-2.407
Mar	25	-749	-1.499	1.120	-1.103	135	-180	-1.457	-423	-1.925
Abr	27	68	-1.423	1.577	249	82	-275	-1.455	365	-1.284
May	25	203	-1.876	-1.779	-3.426	43	806	-1.848	43	-955
Jun	21	32	-1.479	-447	-1.873	164	-36	-1.456	41	-1.287
Jul	28	-243	-1.297	-314	-1.826	13	-109	-1.218	-503	-1.817
Ago	32	94	-1.325	-196	-1.395	94	-99	-1.157	-75	-1.237



**CUADRO 4.3.8**  
**Cuenta financiera de la balanza de pagos, por sector institucional, fondos de pensiones**

(Millones de dólares)

	Fondos de pensiones				
	Activos				Pasivos
	Inversión de cartera	Derivados financieros	Otra inversión	Total	Derivados financieros
2020	-4.646	-3.450	23	-8.074	-4.016
2021	-3.233	-2.658	101	-5.790	-2.302
2022	-1.816	-4.576	-238	-6.630	-4.849
2023	9.618	-5.301	351	4.667	-5.182
2022 Sep	-525	-314	102	-736	-437
Oct	-91	-401	207	-286	-434
Nov	762	-429	-327	6	-378
Dic	524	-653	11	-118	-303
2023 Ene	2.244	-728	-91	1.425	-533
Feb	1.944	-452	84	1.576	-419
Mar	835	-395	-9	430	-379
Abr	902	-697	5	211	-575
May	881	-389	28	519	-304
Jun	1.363	-397	-62	904	-342
Jul	1.202	-473	139	868	-508
Ago	696	-352	-125	219	-539
Sep	-573	-440	353	-660	-366
Oct	-763	-381	-191	-1.335	-491
Nov	490	-284	-88	119	-489
Dic	396	-312	307	392	-236
2024 Ene	812	-313	-223	277	-284
Feb	284	-208	-83	-7	-211
Mar	614	-278	114	450	-356
Abr	422	-340	471	553	-416
May	1.332	-309	-671	352	-297
Jun	48	-315	541	274	-335
Jul	437	-387	-412	-362	-451
Ago	507	-251	-141	115	-315



**CUADRO 4.3.9**  
**Cuenta financiera de la balanza de pagos, por sector institucional, otras sociedades financieras (1)**

(Millones de dólares)

	Activos					Pasivos				
	Inversión directa	Inversión de cartera	Derivados financieros	Otra inversión	Total	Inversión directa	Inversión de cartera	Derivados financieros	Otra inversión	Total
2020	1.005	2.220	-67	-9	3.149	850	179	-79	204	1.154
2021	-569	4.387	-73	-187	3.558	-1.033	77	-63	90	-930
2022	-377	-3.633	-81	137	-3.953	2.054	-84	-127	141	1.984
2023	-443	-891	-86	322	-1.098	1.221	-94	-99	82	1.109
2022 Sep	66	-416	-20	-43	-413	95	61	-21	77	212
Oct	52	-304	-6	-17	-274	-155	1	-8	58	-104
Nov	47	-224	-3	-134	-313	152	-227	-10	51	-34
Dic	39	-192	-6	-2	-160	-79	24	-6	147	86
2023 Ene	-70	-156	-7	67	-165	206	-23	-15	48	216
Feb	-37	365	-12	120	436	24	19	-3	-11	28
Mar	-75	-411	-17	81	-422	206	26	-5	3	229
Abr	-19	-121	-4	-47	-192	200	-17	-6	8	185
May	-9	-118	-3	-1	-131	-266	-48	-6	-36	-355
Jun	-16	-790	-4	6	-804	290	2	-8	-113	172
Jul	-63	487	-4	10	430	45	7	-12	-106	-67
Ago	-24	171	-8	-3	137	231	-15	-4	14	227
Sep	-29	246	-14	43	246	198	-4	-10	47	230
Oct	-48	-305	-7	18	-342	44	8	-13	-9	31
Nov	-21	34	-3	32	41	53	-12	-10	125	156
Dic	-32	-291	-5	-3	-332	-10	-37	-7	111	58
2024 Ene	88	407	-2	79	572	117	-4	-12	-38	63
Feb	70	711	-4	24	801	497	-5	-7	60	545
Mar	87	326	-1	5	417	-93	8	-6	-3	-95
Abr	23	48	-1	11	81	49	-133	-16	2	-97
May	13	164	-3	-1	172	68	-6	-10	118	170
Jun	17	254	-4	-13	253	-134	3	-5	22	-114
Jul	12	105	-9	-58	50	193	339	-12	17	537
Ago	-3	372	-3	1	367	275	-22	-8	-111	133

**CUADRO 4.3.10**  
**Cuenta financiera de la balanza de pagos, por sector institucional, empresas no financieras y hogares**

(Millones de dólares)

	Activos					Pasivos				
	Inversión directa	Inversión de cartera	Derivados financieros	Otra inversión	Total	Inversión directa	Inversión de cartera	Derivados financieros	Otra inversión	Total
2020	5.369	5.002	-829	7.872	17.414	9.747	4.782	-881	5.355	19.003
2021	15.015	4.564	-864	8.623	27.339	14.305	11.463	-1.134	5.086	29.720
2022	12.714	4.853	-1.271	-1.301	14.995	14.104	8.882	-1.209	3.363	25.139
2023	6.276	-401	-972	-422	4.482	19.510	826	-1.066	1.799	21.069
2022 Sep	210	-483	-96	775	405	1.224	-124	-66	-125	909
Oct	1.096	579	-38	-771	865	1.474	521	-31	-810	1.154
Nov	1.314	596	-48	221	2.082	1.959	6.850	-65	-1.731	7.013
Dic	483	-65	-172	622	867	963	-864	-149	301	251
2023 Ene	1.358	827	-86	217	2.316	1.589	-256	-108	54	1.279
Feb	1.257	123	-75	574	1.880	877	884	-115	-276	1.370
Mar	726	-785	-89	479	331	1.441	-628	-75	842	1.580
Abr	1.705	540	-61	-1.353	832	2.863	-243	-67	63	2.617
May	-1.633	-831	-99	150	-2.413	1.600	-573	-91	603	1.539
Jun	1.247	1.204	-105	-478	1.869	1.936	115	-79	-316	1.655
Jul	-165	1.127	-78	-19	865	2.603	-391	-93	441	2.560
Ago	120	-2.523	-45	-353	-2.801	2.238	-112	-56	323	2.392
Sep	1.128	152	-103	1.300	2.478	1.397	1.696	-100	-117	2.875
Oct	99	-465	-88	58	-396	1.566	-217	-78	1.049	2.320
Nov	-271	522	-64	520	708	1.102	597	-111	-603	985
Dic	706	-293	-80	-1.518	-1.186	298	-47	-92	-263	-103
2024 Ene	871	345	-53	3.357	4.521	1.701	1.525	-46	852	4.031
Feb	905	-1.047	-73	-94	-309	774	426	-58	-325	816
Mar	-41	70	-109	-391	-472	646	323	-85	62	946
Abr	172	387	-99	-768	-309	2.660	-231	-76	805	3.158
May	209	-40	-228	952	893	1.267	655	-214	453	2.161
Jun	371	1.080	-80	-706	664	296	-613	-53	-1.006	-1.374
Jul	-1.899	386	-176	1.938	249	798	-686	-151	897	857
Ago	726	-80	-100	-401	144	1.644	-985	-120	-321	218

## **Posición de Inversión Internacional**

### CUADRO 4.4 Posición de inversión internacional, resumen por categoría funcional

(Millones de dólares)

	Inversión directa			Inversión de cartera			Derivados financieros netos	Otra inversión			Activos de reservas	Total		
	Activos	Pasivos	Neto	Activos	Pasivos	Neto		Activos	Pasivos	Neto		Activos	Pasivos	Neto
Posiciones														
2021	145.082	253.725	-108.643	193.332	134.156	59.176	-862	41.969	67.632	-25.663	51.330	446.051	470.713	-24.662
2022	153.076	268.394	-115.318	174.811	125.423	49.389	355	42.133	76.159	-34.026	39.154	435.431	495.878	-60.447
2023	156.797	286.747	-129.949	187.784	133.558	54.227	895	41.671	77.106	-35.435	46.353	455.271	519.181	-63.910
2022 III	150.793	255.551	-104.758	165.460	115.299	50.162	-2.877	42.122	74.588	-32.467	37.784	426.523	478.678	-52.155
IV	153.076	268.394	-115.318	174.811	125.423	49.389	355	42.133	76.159	-34.026	39.154	435.431	495.878	-60.447
2023 I	156.687	277.280	-120.593	180.985	128.951	52.034	1.219	45.973	78.457	-32.485	39.304	450.937	511.457	-60.520
II	158.871	284.094	-125.222	184.736	129.125	55.610	253	42.885	76.646	-33.761	39.497	450.032	513.655	-63.623
III	158.584	281.065	-122.481	180.387	124.979	55.408	-1.471	43.606	76.913	-33.306	41.402	447.909	508.357	-60.448
IV	156.797	286.747	-129.949	187.784	133.558	54.227	895	41.671	77.106	-35.435	46.353	455.271	519.181	-63.910
2024 I	158.148	281.440	-123.292	189.297	132.869	56.428	-686	44.760	77.176	-32.416	45.716	461.835	516.085	-54.250
II	157.751	286.762	-129.010	192.159	132.327	59.832	374	43.929	78.090	-34.161	44.063	461.860	520.762	-58.902
Transacciones														
2021	14.573	15.177	-604	165	32.810	-32.645	-17	6.638	10.778	-4.140	12.211	20.912	46.107	-25.195
2022	13.206	18.237	-5.030	7.775	13.088	-5.313	42	182	8.611	-8.429	-9.201	-12.541	15.391	-27.932
2023	6.278	21.738	-15.460	5.863	4.092	1.771	-1.980	-475	989	-1.464	6.788	-12.377	-2.031	-10.345
2022 III	2.754	3.310	-556	-2.370	-2.461	91	371	-1.153	1.766	-2.919	-7.024	-15.272	-5.234	-10.038
IV	3.175	4.767	-1.592	2.020	6.456	-4.436	-775	1	963	-962	576	-1.521	5.668	-7.189
2023 I	3.253	4.468	-1.215	2.960	-392	3.351	-821	3.836	2.005	1.831	-331	966	-1.849	2.815
II	1.420	6.995	-5.574	3.097	-9	3.106	-885	-3.093	-1.735	-1.358	460	-5.283	-1.031	-4.252
III	1.012	6.959	-5.947	697	4.372	-3.676	-584	726	726	0	2.186	-3.479	4.542	-8.021
IV	593	3.316	-2.723	-891	120	-1.011	311	-1.943	-7	-1.937	4.473	-4.580	-3.693	-887
2024 I	2.045	3.928	-1.884	1.213	2.925	-1.712	-144	3.154	-798	3.952	-572	-562	-202	-360
II	878	4.495	-3.617	3.675	262	3.414	22	-832	850	-1.682	-1.869	-4.306	-573	-3.732
Variación de precio														
2021	2.120	-3.804	5.924	4.940	-6.981	11.921	165	1	0	1	310	8.388	-9.933	18.321
2022	-664	2.079	-2.743	-20.808	-19.048	-1.760	795	-1	0	-1	-1.954	-14.218	-8.556	-5.663
2023	369	1.276	-907	6.865	4.304	2.561	-193	7	0	7	371	11.219	9.380	1.839
2022 III	-367	1.858	-2.224	-4.855	-3.619	-1.236	-28	-2	0	-2	-307	-247	3.550	-3.797
IV	252	1.017	-764	4.300	-1.750	6.050	1.317	-0	0	-0	133	3.663	-3.072	6.735
2023 I	285	-997	1.282	2.199	936	1.262	46	1	0	1	405	4.340	1.343	2.997
II	207	1.348	-1.141	1.401	817	585	-659	4	0	4	-94	1.742	3.047	-1.306
III	243	194	49	-3.083	-4.063	980	-251	-1	0	-1	42	-1.397	-2.131	734
IV	-366	732	-1.097	6.348	6.613	-266	672	2	0	2	102	6.534	7.121	-587
2024 I	-31	1.280	-1.311	3.192	1.040	2.153	168	2	0	2	81	3.244	2.151	1.093
II	-56	-1.702	1.645	713	-1.691	2.404	230	4	0	4	257	2.810	-1.731	4.541
Variación de tipo de cambio														
2021	-2.840	-14.623	11.783	-4.484	-6.530	2.045	-2.469	-26	-458	432	-392	7.035	-4.365	11.400
2022	-2.098	-4.047	1.949	-5.488	-2.774	-2.714	1.246	-18	-84	66	-1.021	11.603	12.077	-474
2023	-2.720	-3.712	992	246	-279	524	2.713	6	-43	48	40	21.203	16.886	4.317
2022 III	-1.751	-2.481	730	-3.746	-2.182	-1.563	-999	-15	-247	231	-705	848	3.153	-2.306
IV	442	7.391	-6.949	3.031	5.419	-2.387	2.690	11	608	-597	661	8.353	14.935	-6.582
2023 I	261	6.174	-5.913	1.015	2.984	-1.969	1.640	2	292	-290	75	10.388	16.845	-6.457
II	557	-1.365	1.922	-747	-582	-166	579	1	-76	77	-172	2.637	396	2.240
III	-1.542	-10.155	8.613	-1.962	-4.527	2.564	-889	-4	-459	456	-238	2.753	-7.752	10.505
IV	-1.996	1.634	-3.630	1.940	1.845	95	1.384	6	200	-195	376	5.426	7.397	-1.971
2024 I	-651	-9.531	8.880	-1.762	-4.418	2.656	-1.604	-3	-325	323	-147	5.089	-5.019	10.108
II	-1.219	2.586	-3.805	-1.527	887	-2.414	809	-3	64	-68	-41	1.521	7.039	-5.518
Otros ajustes														
2021	-492	-3.740	3.248	0	548	-548	0	0	783	-783	0	-492	-2.409	1.918
2022	-2.450	-1.599	-851	0	-0	0	-866	0	-0	0	0	4.536	6.253	-1.716
2023	-206	-950	744	0	18	-18	0	0	0	-0	0	-206	-931	726
2022 III	-863	-792	-72	0	0	-0	0	0	-0	0	0	-863	-792	-72
IV	-1.587	-331	-1.256	0	0	-0	0	0	-0	0	0	-1.587	-331	-1.256
2023 I	-188	-760	572	0	-0	0	0	0	-0	0	0	-188	-760	572
II	0	-163	163	0	-52	52	0	0	-0	0	0	0	-215	215
III	0	-27	27	0	70	-70	0	0	0	-0	0	0	43	-43
IV	-18	0	-18	0	0	-0	0	0	0	-0	0	-18	0	-18
2024 I	-12	-983	972	-1.131	-235	-895	0	-65	1.192	-1.257	0	-1.207	-26	-1.180
II	0	-58	58	0	-0	0	0	0	0	-0	0	0	-58	58



**CUADRO 4.4.1**  
**Posición de inversión internacional, detalle por categoría funcional**  
(Millones de dólares)

	2021	2022	2023	2022 III	IV	2023 I	II	III	IV	2024 I	II
<b>Inversión directa neto</b>	<b>-108.643</b>	<b>-115.318</b>	<b>-129.949</b>	<b>-104.758</b>	<b>-115.318</b>	<b>-120.593</b>	<b>-125.222</b>	<b>-122.481</b>	<b>-129.949</b>	<b>-123.292</b>	<b>-129.010</b>
<b>Activos</b>	<b>145.082</b>	<b>153.076</b>	<b>156.797</b>	<b>150.793</b>	<b>153.076</b>	<b>156.687</b>	<b>158.871</b>	<b>158.584</b>	<b>156.797</b>	<b>158.148</b>	<b>157.751</b>
Acciones y otras participaciones en el capital y utilid. reinvert.	120.305	127.417	130.212	125.462	127.417	130.810	132.881	132.207	130.212	131.227	130.525
Instrumentos de deuda	24.777	25.659	26.586	25.331	25.659	25.877	25.990	26.377	26.586	26.922	27.226
<b>Pasivos</b>	<b>253.725</b>	<b>268.394</b>	<b>286.747</b>	<b>255.551</b>	<b>268.394</b>	<b>277.280</b>	<b>284.094</b>	<b>281.065</b>	<b>286.747</b>	<b>281.440</b>	<b>286.762</b>
Acciones y otras participaciones en el capital y utilid. reinvert.	201.254	215.769	232.274	200.907	215.769	228.323	232.810	227.619	232.274	226.642	230.349
Instrumentos de deuda	52.471	52.625	54.472	54.643	52.625	48.957	51.284	53.446	54.472	54.798	56.413
<b>Inversión de cartera neto</b>	<b>59.176</b>	<b>49.389</b>	<b>54.227</b>	<b>50.162</b>	<b>49.389</b>	<b>52.034</b>	<b>55.610</b>	<b>55.408</b>	<b>54.227</b>	<b>56.428</b>	<b>59.832</b>
<b>Activos</b>	<b>193.332</b>	<b>174.811</b>	<b>187.784</b>	<b>165.460</b>	<b>174.811</b>	<b>180.985</b>	<b>184.736</b>	<b>180.387</b>	<b>187.784</b>	<b>189.297</b>	<b>192.159</b>
Títulos de partic. en el capital	162.777	135.803	145.858	128.850	135.803	141.847	142.469	139.100	145.858	150.320	153.729
Títulos de deuda	30.556	39.008	41.927	36.611	39.008	39.138	42.267	41.288	41.927	38.977	38.429
Largo plazo	23.917	29.109	34.106	27.393	29.109	30.960	32.008	31.984	34.106	32.500	30.604
Corto plazo	6.639	9.899	7.821	9.218	9.899	8.178	10.259	9.303	7.821	6.477	7.826
<b>Pasivos</b>	<b>134.156</b>	<b>125.423</b>	<b>133.558</b>	<b>115.299</b>	<b>125.423</b>	<b>128.951</b>	<b>129.125</b>	<b>124.979</b>	<b>133.558</b>	<b>132.869</b>	<b>132.327</b>
Títulos de participac. en el capital	18.855	24.367	24.168	21.147	24.367	25.776	25.412	22.682	24.168	23.163	22.364
Títulos de deuda	115.302	101.056	109.390	94.151	101.056	103.175	103.714	102.297	109.390	109.707	109.962
Largo plazo	114.092	99.104	107.749	92.993	99.104	100.231	101.277	100.174	107.749	108.795	108.850
Corto plazo	1.209	1.951	1.640	1.158	1.951	2.945	2.436	2.123	1.640	912	1.113
<b>Derivados neto</b>	<b>-862</b>	<b>355</b>	<b>895</b>	<b>-2.877</b>	<b>355</b>	<b>1.219</b>	<b>253</b>	<b>-1.471</b>	<b>895</b>	<b>-686</b>	<b>374</b>
<b>Otra inversión neto</b>	<b>-25.663</b>	<b>-34.026</b>	<b>-35.435</b>	<b>-32.467</b>	<b>-34.026</b>	<b>-32.485</b>	<b>-33.761</b>	<b>-33.306</b>	<b>-35.435</b>	<b>-32.416</b>	<b>-34.161</b>
<b>Activos</b>	<b>41.969</b>	<b>42.133</b>	<b>41.671</b>	<b>42.122</b>	<b>42.133</b>	<b>45.973</b>	<b>42.885</b>	<b>43.606</b>	<b>41.671</b>	<b>44.760</b>	<b>43.929</b>
Créditos comerciales	17.762	18.048	16.499	16.851	18.048	18.433	16.805	16.180	16.499	17.720	17.151
Préstamos	1.777	3.458	3.675	2.885	3.458	3.477	3.596	3.825	3.675	3.839	3.456
Moneda y depósitos	21.966	19.796	20.693	21.529	19.796	23.203	21.680	22.751	20.693	22.391	22.530
Otros activos	464	832	804	857	832	860	804	849	804	810	792
<b>Pasivos</b>	<b>67.632</b>	<b>76.159</b>	<b>77.106</b>	<b>74.588</b>	<b>76.159</b>	<b>78.457</b>	<b>76.646</b>	<b>76.913</b>	<b>77.106</b>	<b>77.176</b>	<b>78.090</b>
Créditos comerciales	10.722	9.415	8.379	10.524	9.415	8.850	8.531	8.841	8.379	8.146	8.038
Préstamos	50.646	56.773	62.408	57.187	56.773	59.825	60.810	60.671	62.408	62.688	63.842
Corto Plazo	5.908	6.326	7.356	9.592	6.326	6.789	6.668	6.683	7.356	7.063	7.411
Largo Plazo	44.738	50.448	55.052	47.595	50.448	53.036	54.142	53.988	55.052	55.624	56.431
Moneda y depósitos	2.715	6.615	3.000	3.684	6.615	6.415	3.973	4.105	3.000	3.027	2.914
Otros pasivos	0	0	0	0	0	0	0	0	0	0	0
Asignaciones DEG	3.549	3.356	3.319	3.194	3.356	3.368	3.331	3.295	3.319	3.316	3.296
<b>Reservas</b>	<b>51.330</b>	<b>39.154</b>	<b>46.353</b>	<b>37.784</b>	<b>39.154</b>	<b>39.304</b>	<b>39.497</b>	<b>41.402</b>	<b>46.353</b>	<b>45.716</b>	<b>44.063</b>
Oro monetario	14	14	16	13	14	16	15	15	16	17	18
DEG	3.502	3.265	3.353	3.105	3.265	3.282	3.345	3.319	3.353	3.430	3.455
Posición de reserva en el FMI	685	678	643	625	678	690	680	671	643	639	590
Otros activos de reserva	47.128	35.197	42.341	34.042	35.197	35.316	35.458	37.398	42.341	41.629	39.999
Moneda y depósitos	4.352	1.882	5.020	1.315	1.882	1.517	1.494	1.261	5.020	4.350	3.582
Valores	42.776	33.314	37.321	32.726	33.314	33.799	33.964	36.137	37.321	37.279	36.417
Otros activos	0	0	0	0	0	0	0	0	0	0	0
<b>Total neto</b>	<b>-24.662</b>	<b>-60.447</b>	<b>-63.910</b>	<b>-52.155</b>	<b>-60.447</b>	<b>-60.520</b>	<b>-63.623</b>	<b>-60.448</b>	<b>-63.910</b>	<b>-54.250</b>	<b>-58.902</b>
Total activos	446.051	435.431	455.271	426.523	435.431	450.937	450.032	447.909	455.271	461.835	461.860
Total pasivos	470.713	495.878	519.181	478.678	495.878	511.457	513.655	508.357	519.181	516.085	520.762

### CUADRO 4.4.2 Posición de Inversión Internacional: Gobierno, Banco Central y Bancos

(Millones de dólares)

	Gobierno			Banco Central			Bancos		
	Activos	Pasivos	Neto	Activos	Pasivos	Neto	Activos	Pasivos	Neto
	Posiciones								
2021	10.832	45.671	-34.839	51.623	3.645	47.978	30.053	57.747	-27.694
2022	17.338	41.140	-23.802	39.943	4.057	35.886	40.311	74.679	-34.368
2023	14.668	47.217	-32.548	47.152	3.647	43.505	37.012	71.862	-34.849
2022 III	16.483	37.420	-20.938	38.584	3.386	35.198	43.984	74.938	-30.954
IV	17.338	41.140	-23.802	39.943	4.057	35.886	40.311	74.679	-34.368
2023 I	15.467	42.009	-26.541	40.079	4.542	35.538	44.552	78.879	-34.327
II	16.328	43.203	-26.875	40.260	3.882	36.378	38.824	73.849	-35.025
III	14.169	42.814	-28.645	42.212	3.760	38.452	39.217	72.799	-33.581
IV	14.668	47.217	-32.548	47.152	3.647	43.505	37.012	71.862	-34.849
2024 I	14.016	45.814	-31.798	46.498	3.401	43.097	38.618	72.084	-33.467
II	13.629	45.588	-31.958	44.831	3.380	41.451	36.728	70.666	-33.938
	Transacciones								
2021	-8.955	17.658	-26.613	12.213	2.359	9.853	-7.453	-398	-7.055
2022	8.905	4.358	4.547	-8.698	594	-9.292	-17.159	-11.835	-5.324
2023	-3.020	4.234	-7.254	6.789	-386	7.175	-24.196	-22.876	-1.320
2022 III	-2.350	-1.592	-758	-6.963	-440	-6.523	-5.614	-6.077	463
IV	162	-4	166	559	450	109	-4.912	-2.028	-2.884
2023 I	-2.275	-1.089	-1.185	-348	416	-764	-4.219	-4.547	328
II	974	1.434	-460	444	-611	1.055	-7.497	-6.446	-1.051
III	-1.581	3.246	-4.826	2.236	-51	2.287	-5.916	-5.456	-459
IV	-139	644	-783	4.456	-140	4.596	-6.565	-6.428	-137
2024 I	-613	451	-1.063	-589	-236	-353	-5.611	-5.872	261
II	-303	98	-401	-1.886	-1	-1.885	-5.050	-3.526	-1.524
	Variación de precio								
2021	290	-3.594	3.883	311	-3	315	214	-883	1.097
2022	-1.751	-7.863	6.112	-1.954	-3	-1.951	6.060	6.885	-825
2023	450	1.600	-1.150	378	2	376	2.303	4.945	-2.642
2022 III	-456	-2.184	1.728	-309	6	-315	4.599	4.170	429
IV	132	1.698	-1.566	132	-3	135	-1.615	-1.892	277
2023 I	384	1.005	-621	407	-6	413	1.227	734	493
II	48	-97	145	-90	7	-97	-98	1.043	-1.141
III	-353	-2.171	1.818	-43	1	-44	951	1.991	-1.039
IV	371	2.863	-2.492	105	1	104	223	1.178	-955
2024 I	163	-545	707	83	1	82	226	1.173	-947
II	-53	-482	429	261	0	261	1.002	-338	1.341
	Variación de tipo de cambio								
2021	-502	-2.565	2.063	-398	-33	-365	11.521	8.289	3.232
2022	-647	-1.026	379	-1.027	-179	-849	14.056	12.906	1.150
2023	-100	242	-342	41	-26	68	18.595	15.115	3.480
2022 III	-479	-1.028	549	-712	-111	-601	5.178	5.291	-113
IV	561	2.025	-1.464	668	224	444	2.854	3.662	-808
2023 I	19	953	-934	77	74	2	7.233	8.013	-779
II	-161	-143	-18	-173	-55	-118	1.867	374	1.493
III	-225	-1.463	1.238	-242	-73	-169	5.358	2.416	2.942
IV	267	895	-628	380	27	352	4.137	4.313	-176
2024 I	-202	-1.290	1.088	-149	-11	-137	6.990	4.699	2.291
II	-31	157	-188	-42	-20	-22	2.158	2.446	-288
	Otros ajustes								
2021	0	21	-21	0	0	-0	0	386	-386
2022	0	-0	0	0	0	-0	7.301	8.977	-1.676
2023	0	0	-0	0	0	0	-0	-1	1
2022 III	0	0	-0	0	0	0	0	0	-0
IV	0	0	-0	0	0	0	0	0	-0
2023 I	0	0	-0	0	-0	0	-0	0	-0
II	0	-0	0	0	0	-0	0	-1	1
III	0	-0	0	0	0	0	0	0	0
IV	0	0	-0	0	0	0	0	-0	0
2024 I	0	-18	18	0	0	-0	0	222	-222
II	0	-0	0	0	-0	0	0	0	-0



**CUADRO 4.4.3**  
**Posición de Inversión Internacional: Fondos de pensiones, Otras sociedades financieras y, Empresas no financieras y hogares**  
(Millones de dólares)

	Fondos de pensiones			Otras sociedades financieras (1)			Empresas no financieras y hogares		
	Activos	Pasivos	Neto	Activos	Pasivos	Neto	Activos	Pasivos	Neto
Posiciones									
2021	91.411	2.564	88.846	41.962	20.476	21.486	220.171	340.610	-120.439
2022	72.444	1.919	70.525	34.403	21.782	12.621	230.992	352.301	-121.310
2023	86.154	1.861	84.293	36.436	23.149	13.287	233.848	371.446	-137.598
2022 III	67.278	3.128	64.151	33.225	21.171	12.054	226.969	338.635	-111.666
IV	72.444	1.919	70.525	34.403	21.782	12.621	230.992	352.301	-121.310
2023 I	79.251	1.751	77.499	35.399	23.061	12.338	236.189	361.216	-125.026
II	82.394	2.123	80.270	35.023	23.075	11.949	237.203	367.524	-130.320
III	80.640	3.318	77.322	34.869	22.666	12.204	236.801	363.001	-126.200
IV	86.154	1.861	84.293	36.436	23.149	13.287	233.848	371.446	-137.598
2024 I	88.559	2.587	85.972	36.881	22.920	13.960	237.264	369.278	-132.015
II	91.335	3.777	87.558	37.640	23.181	14.459	237.695	374.170	-136.475
Transacciones									
2021	-5.790	-2.302	-3.488	3.558	-930	4.488	27.339	29.720	-2.381
2022	-6.630	-4.849	-1.781	-3.953	1.984	-5.937	14.995	25.139	-10.144
2023	4.667	-5.182	9.849	-1.098	1.109	-2.208	4.482	21.069	-16.587
2022 III	-1.434	-1.345	-89	230	598	-368	859	3.622	-2.763
IV	-398	-1.115	717	-748	-52	-696	3.815	8.417	-4.602
2023 I	3.431	-1.332	4.764	-151	473	-624	4.527	4.230	297
II	1.634	-1.220	2.854	-1.126	2	-1.128	288	5.810	-5.523
III	427	-1.413	1.841	812	390	422	541	7.827	-7.285
IV	-825	-1.216	391	-633	244	-877	-874	3.202	-4.076
2024 I	719	-851	1.570	1.790	513	1.277	3.740	5.793	-2.053
II	1.179	-1.047	2.226	507	-42	548	1.248	3.944	-2.696
Variación de precio									
2021	2.520	0	2.520	2.898	-139	3.037	2.155	-5.314	7.469
2022	-13.522	548	-14.070	-3.458	-42	-3.416	407	-8.080	8.487
2023	3.636	806	2.831	3.333	78	3.255	1.119	1.948	-830
2022 III	-2.937	183	-3.120	-1.033	-11	-1.022	-110	1.386	-1.497
IV	2.866	-193	3.059	1.159	15	1.143	989	-2.698	3.687
2023 I	996	267	729	842	-13	855	484	-645	1.129
II	849	233	615	670	17	653	363	1.844	-1.482
III	-2.182	644	-2.826	-295	55	-351	526	-2.651	3.177
IV	3.973	-339	4.312	2.116	18	2.097	-254	3.399	-3.653
2024 I	2.260	258	2.002	266	13	253	246	1.251	-1.005
II	1.033	671	362	324	-5	329	242	-1.576	1.818
Variación de tipo de cambio									
2021	-566	3.534	-4.100	-506	-925	420	-2.515	-12.665	10.150
2022	1.486	4.251	-2.765	-155	-68	-87	-2.110	-3.807	1.698
2023	5.406	4.318	1.088	-201	206	-408	-2.538	-2.969	432
2022 III	-893	1.708	-2.601	-189	-248	59	-2.057	-2.459	402
IV	2.698	99	2.599	767	615	151	805	8.310	-7.505
2023 I	2.379	898	1.481	305	846	-541	375	6.061	-5.686
II	660	1.359	-699	80	-5	86	364	-1.133	1.497
III	2	1.964	-1.963	-671	-854	183	-1.469	-9.742	8.273
IV	2.365	97	2.268	84	220	-136	-1.807	1.844	-3.651
2024 I	-574	1.319	-1.894	-405	-729	325	-571	-9.007	8.435
II	564	1.566	-1.002	-71	308	-379	-1.058	2.582	-3.640
Otros ajustes									
2021	0	0	0	0	-429	429	-492	-2.388	1.896
2022	-301	-596	295	7	-568	575	-2.471	-1.560	-911
2023	0	0	0	0	-27	27	-206	-903	698
2022 III	0	0	0	0	-11	11	-863	-780	-83
IV	0	0	0	0	32	-32	-1.587	-363	-1.223
2023 I	0	0	0	0	-27	27	-188	-732	544
II	0	0	0	0	0	-0	0	-214	214
III	0	0	0	0	0	-0	0	43	-43
IV	0	0	0	0	0	-0	-18	0	-18
2024 I	0	0	0	-1.207	-25	-1.182	0	-205	205
II	0	0	0	0	0	-0	0	-58	58





**CUADRO 4.4.4**  
**Posición de inversión internacional, detalle por sector institucional**  
(Millones de dólares)

	2021	2022	2023	2022	2023	2023	2023	2023	2023	2024	2024
				III	IV	I	II	III	IV	I	II
<b>Gobierno General</b>											
<b>Activos</b>	<b>10.832</b>	<b>17.338</b>	<b>14.668</b>	<b>16.483</b>	<b>17.338</b>	<b>15.467</b>	<b>16.328</b>	<b>14.169</b>	<b>14.668</b>	<b>14.016</b>	<b>13.629</b>
Inversión de cartera	10.560	16.696	14.626	15.589	16.696	15.157	15.201	14.083	14.626	13.973	13.569
Otra inversión	272	642	43	893	642	310	1.127	86	43	43	60
<b>Pasivos</b>	<b>45.671</b>	<b>41.140</b>	<b>47.217</b>	<b>37.420</b>	<b>41.140</b>	<b>42.009</b>	<b>43.203</b>	<b>42.814</b>	<b>47.217</b>	<b>45.814</b>	<b>45.588</b>
Inversión de cartera	43.405	38.576	44.278	35.117	38.576	39.437	40.279	39.878	44.278	42.893	42.651
Otra inversión	2.266	2.564	2.938	2.303	2.564	2.572	2.924	2.936	2.938	2.921	2.937
<b>Neto</b>	<b>-34.839</b>	<b>-23.802</b>	<b>-32.548</b>	<b>-20.938</b>	<b>-23.802</b>	<b>-26.541</b>	<b>-26.875</b>	<b>-28.645</b>	<b>-32.548</b>	<b>-31.798</b>	<b>-31.958</b>
Inversión de cartera	-32.845	-21.880	-29.653	-19.528	-21.880	-24.280	-25.078	-25.795	-29.653	-28.920	-29.081
Otra inversión	-1.994	-1.922	-2.896	-1.410	-1.922	-2.262	-1.797	-2.850	-2.896	-2.878	-2.877
<b>Banco Central</b>											
<b>Activos</b>	<b>51.623</b>	<b>39.943</b>	<b>47.152</b>	<b>38.584</b>	<b>39.943</b>	<b>40.079</b>	<b>40.260</b>	<b>42.212</b>	<b>47.152</b>	<b>46.498</b>	<b>44.831</b>
Activos de reserva	51.330	39.154	46.353	37.784	39.154	39.304	39.497	41.402	46.353	45.716	44.063
Otra inversión	293	789	799	799	789	775	763	810	799	782	768
<b>Pasivos</b>	<b>3.645</b>	<b>4.057</b>	<b>3.647</b>	<b>3.386</b>	<b>4.057</b>	<b>4.542</b>	<b>3.882</b>	<b>3.760</b>	<b>3.647</b>	<b>3.401</b>	<b>3.380</b>
Inversión de cartera	10	614	243	104	614	1.087	466	382	243	0	0
Otra inversión	3.634	3.443	3.404	3.282	3.443	3.454	3.417	3.377	3.404	3.401	3.380
<b>Neto</b>	<b>47.978</b>	<b>35.886</b>	<b>43.505</b>	<b>35.198</b>	<b>35.886</b>	<b>35.538</b>	<b>36.378</b>	<b>38.452</b>	<b>43.505</b>	<b>43.097</b>	<b>41.451</b>
<b>Bancos</b>											
<b>Activos</b>	<b>30.053</b>	<b>40.311</b>	<b>37.012</b>	<b>43.984</b>	<b>40.311</b>	<b>44.552</b>	<b>38.824</b>	<b>39.217</b>	<b>37.012</b>	<b>38.618</b>	<b>36.728</b>
Inversión directa	3.206	3.148	3.911	3.085	3.148	3.381	3.586	3.511	3.911	4.083	4.043
Inversión de cartera	3.421	3.264	3.220	3.244	3.264	3.180	3.089	3.341	3.220	2.524	2.827
Derivados financieros	11.587	21.356	17.464	25.571	21.356	22.786	19.087	18.931	17.464	19.211	17.707
Otra inversión	11.839	12.543	12.418	12.083	12.543	15.205	13.062	13.434	12.418	12.800	12.151
<b>Pasivos</b>	<b>57.747</b>	<b>74.679</b>	<b>71.862</b>	<b>74.938</b>	<b>74.679</b>	<b>78.879</b>	<b>73.849</b>	<b>72.799</b>	<b>71.862</b>	<b>72.084</b>	<b>70.666</b>
Inversión directa	13.286	14.863	16.335	13.005	14.863	15.864	16.297	15.309	16.335	15.760	15.730
Inversión de cartera	19.109	17.519	18.677	16.624	17.519	18.021	18.524	18.195	18.677	18.687	19.030
Derivados financieros	11.317	23.481	19.335	29.204	23.481	24.838	21.175	21.377	19.335	21.370	19.195
Otra inversión	14.035	18.815	17.516	16.105	18.815	20.156	17.852	17.918	17.516	16.268	16.711
<b>Neto</b>	<b>-27.694</b>	<b>-34.368</b>	<b>-34.849</b>	<b>-30.954</b>	<b>-34.368</b>	<b>-34.327</b>	<b>-35.025</b>	<b>-33.581</b>	<b>-34.849</b>	<b>-33.467</b>	<b>-33.938</b>
Inversión directa	-10.080	-11.715	-12.423	-9.919	-11.715	-12.483	-12.711	-11.798	-12.423	-11.677	-11.687
Inversión de cartera	-15.688	-14.255	-15.457	-13.379	-14.255	-14.842	-15.435	-14.853	-15.457	-16.162	-16.203
Derivados financieros	270	-2.126	-1.871	-3.633	-2.126	-2.053	-2.089	-2.445	-1.871	-2.159	-1.488
Otra inversión	-2.196	-6.273	-5.098	-4.022	-6.273	-4.950	-4.790	-4.484	-5.098	-3.468	-4.561
<b>Fondos de Pensiones</b>											
<b>Activos</b>	<b>91.411</b>	<b>72.444</b>	<b>86.154</b>	<b>67.278</b>	<b>72.444</b>	<b>79.251</b>	<b>82.394</b>	<b>80.640</b>	<b>86.154</b>	<b>88.559</b>	<b>91.335</b>
Inversión de cartera	89.321	69.008	81.518	63.110	69.008	75.601	78.740	76.323	81.518	84.474	85.415
Derivados financieros	1.616	3.207	4.055	3.829	3.207	3.436	3.469	3.766	4.055	3.704	5.198
Otra inversión	474	230	581	339	230	214	185	551	581	382	723
<b>Pasivos</b>	<b>2.564</b>	<b>1.919</b>	<b>1.861</b>	<b>3.128</b>	<b>1.919</b>	<b>1.751</b>	<b>2.123</b>	<b>3.318</b>	<b>1.861</b>	<b>2.587</b>	<b>3.777</b>
Derivados financieros	2.564	1.919	1.861	3.128	1.919	1.751	2.123	3.318	1.861	2.587	3.777
<b>Neto</b>	<b>88.846</b>	<b>70.525</b>	<b>84.293</b>	<b>64.151</b>	<b>70.525</b>	<b>77.499</b>	<b>80.270</b>	<b>77.322</b>	<b>84.293</b>	<b>85.972</b>	<b>87.558</b>
<b>Otras sociedades financieras (1)</b>											
<b>Activos</b>	<b>41.962</b>	<b>34.403</b>	<b>36.436</b>	<b>33.225</b>	<b>34.403</b>	<b>35.399</b>	<b>35.023</b>	<b>34.869</b>	<b>36.436</b>	<b>36.881</b>	<b>37.640</b>
Inversión directa	9.916	9.305	9.127	9.161	9.305	9.123	9.227	9.217	9.127	9.257	9.232
Inversión de cartera	30.170	23.030	25.151	22.231	23.030	23.808	23.338	23.584	25.151	25.567	26.285
Derivados financieros	450	503	269	120	503	635	666	226	269	117	187
Otra inversión	1.426	1.565	1.889	1.713	1.565	1.833	1.793	1.843	1.889	1.940	1.935
<b>Pasivos</b>	<b>20.476</b>	<b>21.782</b>	<b>23.149</b>	<b>21.171</b>	<b>21.782</b>	<b>23.061</b>	<b>23.075</b>	<b>22.666</b>	<b>23.149</b>	<b>22.920</b>	<b>23.181</b>
Inversión directa	16.463	18.014	19.259	17.377	18.014	19.148	19.378	19.010	19.259	19.082	19.301
Inversión de cartera	961	798	740	916	798	823	768	739	740	668	542
Derivados financieros	372	51	177	290	51	63	56	191	177	245	247
Otra inversión	2.680	2.919	2.973	2.589	2.919	3.027	2.872	2.726	2.973	2.926	3.092
<b>Neto</b>	<b>21.486</b>	<b>12.621</b>	<b>13.287</b>	<b>12.054</b>	<b>12.621</b>	<b>12.338</b>	<b>11.949</b>	<b>12.204</b>	<b>13.287</b>	<b>13.960</b>	<b>14.459</b>
<b>Empresas no financieras y hogares</b>											
<b>Activos</b>	<b>220.171</b>	<b>230.992</b>	<b>233.848</b>	<b>226.969</b>	<b>230.992</b>	<b>236.189</b>	<b>237.203</b>	<b>236.801</b>	<b>233.848</b>	<b>237.264</b>	<b>237.695</b>
Inversión directa	131.960	140.622	143.759	138.546	140.622	144.183	146.058	145.856	143.759	144.809	144.476
Inversión de cartera	59.860	62.813	63.270	61.286	62.813	63.239	64.368	63.056	63.270	62.759	64.062
Derivados financieros	685	1.192	877	844	1.192	1.132	822	1.006	877	883	866
Otra inversión	27.666	26.364	25.942	26.293	26.364	27.635	25.954	26.883	25.942	28.813	28.292
<b>Pasivos</b>	<b>340.610</b>	<b>352.301</b>	<b>371.446</b>	<b>338.635</b>	<b>352.301</b>	<b>361.216</b>	<b>367.524</b>	<b>363.001</b>	<b>371.446</b>	<b>369.278</b>	<b>374.170</b>
Inversión directa	223.975	235.517	251.153	225.170	235.517	242.268	248.419	246.746	251.153	246.599	251.730
Inversión de cartera	70.671	67.915	69.620	62.537	67.915	69.583	69.088	65.785	69.620	70.621	70.105
Derivados financieros	947	451	399	619	451	117	436	515	399	398	365
Otra inversión	45.018	48.418	50.274	50.310	48.418	49.248	49.581	49.955	50.274	51.660	51.970
<b>Neto</b>	<b>-120.439</b>	<b>-121.310</b>	<b>-137.598</b>	<b>-111.666</b>	<b>-121.310</b>	<b>-125.026</b>	<b>-130.320</b>	<b>-126.200</b>	<b>-137.598</b>	<b>-132.015</b>	<b>-136.475</b>
Inversión directa	-92.015	-94.895	-107.394	-86.624	-94.895	-98.085	-102.360	-100.889	-107.394	-101.790	-107.254
Inversión de cartera	-10.810	-5.102	-6.350	-1.251	-5.102	-6.343	-4.719	-2.729	-6.350	-7.863	-6.043
Derivados financieros	-262	740	478	225	740	1.015	386	491	478	485	500
Otra inversión	-17.352	-22.053	-24.332	-24.016	-22.053	-21.613	-23.627	-23.072	-24.332	-22.847	-23.678

**Deuda Externa**



**CUADRO 4.5**  
**Deuda externa por sector institucional, anual (1)**  
(Millones de dólares)

	2015	2016	2017	2018	2019	2020	2021	2022	2023
<b>Sector institucional</b>									
<b>I. Gobierno General</b>	<b>8.708</b>	<b>11.674</b>	<b>20.118</b>	<b>23.379</b>	<b>28.479</b>	<b>34.150</b>	<b>45.671</b>	<b>41.140</b>	<b>47.217</b>
<b>Corto plazo</b>	<b>0</b>	<b>0</b>	<b>0</b>	<b>0</b>	<b>0</b>	<b>251</b>	<b>0</b>	<b>0</b>	<b>0</b>
Títulos de deuda	0	0	0	0	0	251	0	0	0
<b>Largo plazo</b>	<b>8.708</b>	<b>11.674</b>	<b>20.118</b>	<b>23.379</b>	<b>28.479</b>	<b>33.899</b>	<b>45.671</b>	<b>41.140</b>	<b>47.217</b>
Títulos de deuda	7.921	10.545	18.908	22.116	27.229	32.290	43.405	38.576	44.278
Préstamos	786	1.129	1.209	1.263	1.250	1.609	2.266	2.564	2.938
<b>II. Banco Central</b>	<b>1.731</b>	<b>1.792</b>	<b>1.857</b>	<b>1.484</b>	<b>1.443</b>	<b>1.322</b>	<b>3.645</b>	<b>4.057</b>	<b>3.647</b>
<b>Corto plazo</b>	<b>0</b>	<b>0</b>	<b>0</b>	<b>29</b>	<b>0</b>	<b>0</b>	<b>0</b>	<b>613</b>	<b>243</b>
Títulos de deuda	0	0	0	29	0	0	0	613	243
Otras deudas	0	0	0	0	0	0	0	0	0
<b>Largo plazo</b>	<b>1.731</b>	<b>1.792</b>	<b>1.857</b>	<b>1.456</b>	<b>1.443</b>	<b>1.322</b>	<b>3.645</b>	<b>3.444</b>	<b>3.404</b>
Títulos de deuda	516	607	607	234	227	33	10	1	0
Moneda y depósitos	82	86	85	83	84	82	85	87	85
Asignación DEG	1.133	1.099	1.165	1.138	1.131	1.206	3.549	3.356	3.319
<b>III. Bancos</b>	<b>25.492</b>	<b>24.444</b>	<b>27.233</b>	<b>29.255</b>	<b>31.517</b>	<b>23.868</b>	<b>29.695</b>	<b>32.187</b>	<b>31.412</b>
<b>Corto plazo</b>	<b>5.188</b>	<b>5.559</b>	<b>9.060</b>	<b>8.748</b>	<b>11.565</b>	<b>6.954</b>	<b>8.786</b>	<b>12.810</b>	<b>9.977</b>
Títulos de deuda	400	392	471	857	1.702	1.301	1.192	1.338	1.397
Préstamos	3.433	3.888	6.633	5.251	6.849	3.112	4.964	4.944	5.665
Moneda y depósitos	1.355	1.278	1.956	2.640	3.014	2.541	2.630	6.528	2.915
<b>Largo plazo</b>	<b>20.304</b>	<b>18.885</b>	<b>18.173</b>	<b>20.508</b>	<b>19.951</b>	<b>16.915</b>	<b>20.909</b>	<b>19.377</b>	<b>21.435</b>
Títulos de deuda	11.321	11.117	10.433	10.548	10.693	11.099	14.468	12.034	12.499
Préstamos	8.983	7.768	7.740	9.960	9.259	5.816	6.441	7.343	8.936
<b>IV. Otras sociedades financieras (2)</b>	<b>2.478</b>	<b>2.425</b>	<b>2.737</b>	<b>2.734</b>	<b>2.703</b>	<b>3.140</b>	<b>3.228</b>	<b>3.178</b>	<b>3.187</b>
<b>Corto plazo</b>	<b>86</b>	<b>31</b>	<b>51</b>	<b>65</b>	<b>137</b>	<b>54</b>	<b>251</b>	<b>283</b>	<b>368</b>
Títulos de deuda	0	1	0	0	0	0	17	0	0
Préstamos	86	29	51	65	137	54	233	283	368
<b>Largo plazo</b>	<b>2.392</b>	<b>2.394</b>	<b>2.686</b>	<b>2.670</b>	<b>2.566</b>	<b>3.086</b>	<b>2.977</b>	<b>2.895</b>	<b>2.819</b>
Títulos de deuda	773	902	1.157	913	816	717	531	258	214
Préstamos	1.620	1.493	1.529	1.756	1.750	2.369	2.446	2.637	2.606
<b>V. Empresas no financieras (2) (3)</b>	<b>65.246</b>	<b>67.167</b>	<b>69.550</b>	<b>70.508</b>	<b>76.866</b>	<b>88.603</b>	<b>100.696</b>	<b>96.653</b>	<b>101.033</b>
<b>Corto plazo</b>	<b>6.665</b>	<b>6.965</b>	<b>8.223</b>	<b>8.903</b>	<b>7.845</b>	<b>8.756</b>	<b>11.433</b>	<b>10.514</b>	<b>9.703</b>
Préstamos	329	384	502	436	648	1.559	711	1.099	1.323
Créditos comerciales	6.336	6.581	7.721	8.467	7.198	7.197	10.722	9.415	8.379
<b>Largo plazo</b>	<b>58.581</b>	<b>60.202</b>	<b>61.327</b>	<b>61.605</b>	<b>69.021</b>	<b>79.847</b>	<b>89.263</b>	<b>86.139</b>	<b>91.330</b>
Títulos de deuda	31.614	31.954	35.952	35.114	41.353	48.863	55.678	48.236	50.758
Préstamos	26.967	28.248	25.375	26.492	27.667	30.984	33.585	37.904	40.572
Créditos comerciales	0	0	0	0	0	0	0	0	0
<b>VI. Inversión extranjera directa</b>	<b>55.958</b>	<b>57.715</b>	<b>58.482</b>	<b>56.859</b>	<b>57.389</b>	<b>57.402</b>	<b>52.471</b>	<b>52.625</b>	<b>54.472</b>
<b>VI.1. Otras sociedades financieras</b>	<b>4.606</b>	<b>4.936</b>	<b>5.314</b>	<b>5.217</b>	<b>5.370</b>	<b>5.386</b>	<b>4.299</b>	<b>4.206</b>	<b>3.951</b>
Corto plazo	319	13	16	16	17	55	4	8	16
Largo plazo	4.286	4.922	5.298	5.201	5.354	5.331	4.295	4.198	3.934
<b>VI.2. Empresas no financieras (3)</b>	<b>51.353</b>	<b>52.779</b>	<b>53.169</b>	<b>51.642</b>	<b>52.019</b>	<b>52.016</b>	<b>48.172</b>	<b>48.419</b>	<b>50.522</b>
Corto plazo	2.213	1.947	2.295	2.590	2.681	3.217	3.045	3.077	4.164
Largo plazo	49.140	50.832	50.874	49.052	49.337	48.799	45.127	45.342	46.358
<b>Deuda externa total</b>	<b>159.613</b>	<b>165.217</b>	<b>179.976</b>	<b>184.220</b>	<b>198.396</b>	<b>208.485</b>	<b>235.405</b>	<b>229.840</b>	<b>240.968</b>
<b>Memorandum</b>									
<b>Deuda Externa a valor nominal</b>	<b>161.590</b>	<b>165.338</b>	<b>178.476</b>	<b>185.823</b>	<b>195.369</b>	<b>201.593</b>	<b>235.162</b>	<b>247.773</b>	<b>256.161</b>
I. Gobierno General	8.796	11.541	19.704	23.377	26.420	31.171	46.286	49.618	54.094
II. Banco Central	1.706	1.751	1.825	1.475	1.437	1.318	3.645	4.060	3.648
III. Bancos	25.557	24.395	27.208	29.452	31.450	23.616	29.662	33.221	32.119
IV. Otras sociedades financieras (2)	2.479	2.453	2.736	2.753	2.777	3.541	3.792	3.810	3.230
V. Empresas no financieras (2) (3)	67.094	67.483	68.520	71.905	75.896	84.545	99.308	104.440	108.598
VI. Inversión extranjera directa	55.958	57.715	58.482	56.859	57.389	57.402	52.471	52.625	54.472
VI.1. Otras sociedades financieras	4.606	4.936	5.314	5.217	5.370	5.386	4.299	4.206	3.951
VI.2. Empresas no financieras (3)	51.353	52.779	53.169	51.642	52.019	52.016	48.172	48.419	50.522



**CUADRO 4.5**  
**Deuda externa por sector institucional, mensual (1)**  
(Millones de dólares)

	2023 Sep	Oct	Nov	Dic	2024 Ene	Feb	Mar	Abr	May	Jun	Jul	Ago
<b>Sector institucional</b>												
<b>I. Gobierno General</b>	<b>42.814</b>	<b>42.740</b>	<b>45.598</b>	<b>47.217</b>	<b>47.555</b>	<b>46.448</b>	<b>45.814</b>	<b>44.866</b>	<b>45.565</b>	<b>45.588</b>	<b>48.509</b>	<b>49.878</b>
<b>Corto plazo</b>	<b>0</b>	<b>0</b>	<b>0</b>	<b>0</b>	<b>0</b>	<b>0</b>	<b>0</b>	<b>0</b>	<b>0</b>	<b>0</b>	<b>0</b>	<b>0</b>
Títulos de deuda	0	0	0	0	0	0	0	0	0	0	0	0
<b>Largo plazo</b>	<b>42.814</b>	<b>42.740</b>	<b>45.598</b>	<b>47.217</b>	<b>47.555</b>	<b>46.448</b>	<b>45.814</b>	<b>44.866</b>	<b>45.565</b>	<b>45.588</b>	<b>48.509</b>	<b>49.878</b>
Títulos de deuda	39.878	39.823	42.671	44.278	44.629	43.526	42.893	41.941	42.627	42.651	45.583	46.922
Préstamos	2.936	2.917	2.927	2.938	2.925	2.923	2.921	2.925	2.937	2.937	2.927	2.957
<b>II. Banco Central</b>	<b>3.760</b>	<b>3.695</b>	<b>3.685</b>	<b>3.647</b>	<b>3.429</b>	<b>3.400</b>	<b>3.401</b>	<b>3.398</b>	<b>3.391</b>	<b>3.380</b>	<b>3.424</b>	<b>3.449</b>
<b>Corto plazo</b>	<b>382</b>	<b>308</b>	<b>273</b>	<b>243</b>	<b>0</b>	<b>0</b>	<b>0</b>	<b>0</b>	<b>0</b>	<b>0</b>	<b>0</b>	<b>0</b>
Títulos de deuda	382	308	273	243	0	0	0	0	0	0	0	0
Otras deudas	0	0	0	0	0	0	0	0	0	0	0	0
<b>Largo plazo</b>	<b>3.377</b>	<b>3.386</b>	<b>3.412</b>	<b>3.404</b>	<b>3.429</b>	<b>3.400</b>	<b>3.401</b>	<b>3.398</b>	<b>3.391</b>	<b>3.380</b>	<b>3.424</b>	<b>3.449</b>
Títulos de deuda	0	0	0	0	0	0	0	0	0	0	0	0
Moneda y depósitos	82	82	83	85	85	85	85	85	86	84	85	87
Asignación DEG	3.295	3.304	3.330	3.319	3.344	3.315	3.316	3.313	3.305	3.296	3.340	3.362
<b>III. Bancos</b>	<b>31.807</b>	<b>32.412</b>	<b>32.081</b>	<b>31.412</b>	<b>31.354</b>	<b>30.853</b>	<b>30.150</b>	<b>30.127</b>	<b>31.067</b>	<b>31.098</b>	<b>30.726</b>	<b>30.908</b>
<b>Corto plazo</b>	<b>11.030</b>	<b>10.662</b>	<b>9.885</b>	<b>9.977</b>	<b>9.982</b>	<b>9.274</b>	<b>8.777</b>	<b>9.280</b>	<b>9.401</b>	<b>9.040</b>	<b>8.271</b>	<b>8.295</b>
Títulos de deuda	1.741	1.695	1.436	1.397	1.356	1.120	912	965	1.176	1.113	1.088	1.038
Préstamos	5.266	5.167	5.277	5.665	5.669	5.117	4.923	5.268	5.152	5.098	4.558	4.950
Moneda y depósitos	4.023	3.799	3.172	2.915	2.957	3.038	2.941	3.047	3.074	2.829	2.625	2.307
<b>Largo plazo</b>	<b>20.777</b>	<b>21.750</b>	<b>22.196</b>	<b>21.435</b>	<b>21.372</b>	<b>21.579</b>	<b>21.373</b>	<b>20.847</b>	<b>21.666</b>	<b>22.058</b>	<b>22.455</b>	<b>22.613</b>
Títulos de deuda	12.148	12.183	12.362	12.499	12.512	13.042	12.971	12.533	13.218	13.274	13.423	13.716
Préstamos	8.629	9.567	9.834	8.936	8.860	8.536	8.403	8.314	8.448	8.784	9.032	8.897
<b>IV. Otras soc. financ.(2)</b>	<b>2.927</b>	<b>2.915</b>	<b>3.085</b>	<b>3.187</b>	<b>3.101</b>	<b>3.119</b>	<b>3.124</b>	<b>3.018</b>	<b>3.159</b>	<b>3.154</b>	<b>3.470</b>	<b>3.399</b>
<b>Corto plazo</b>	<b>316</b>	<b>281</b>	<b>286</b>	<b>368</b>	<b>320</b>	<b>320</b>	<b>319</b>	<b>328</b>	<b>336</b>	<b>321</b>	<b>293</b>	<b>280</b>
Títulos de deuda	0	0	0	0	0	0	0	0	0	0	0	0
Préstamos	316	281	286	368	320	320	319	328	336	321	293	280
<b>Largo plazo</b>	<b>2.611</b>	<b>2.634</b>	<b>2.799</b>	<b>2.819</b>	<b>2.781</b>	<b>2.799</b>	<b>2.805</b>	<b>2.690</b>	<b>2.823</b>	<b>2.832</b>	<b>3.177</b>	<b>3.118</b>
Títulos de deuda	201	201	208	214	193	189	198	61	63	62	366	370
Préstamos	2.410	2.433	2.591	2.606	2.587	2.610	2.607	2.629	2.760	2.771	2.811	2.749
<b>V. Empresas no financ.(2)(3)</b>	<b>97.902</b>	<b>96.974</b>	<b>99.307</b>	<b>101.033</b>	<b>103.842</b>	<b>103.424</b>	<b>104.393</b>	<b>103.994</b>	<b>106.136</b>	<b>104.833</b>	<b>106.005</b>	<b>105.689</b>
<b>Corto plazo</b>	<b>9.942</b>	<b>10.276</b>	<b>9.894</b>	<b>9.703</b>	<b>10.245</b>	<b>10.134</b>	<b>9.967</b>	<b>10.295</b>	<b>10.443</b>	<b>10.030</b>	<b>10.662</b>	<b>10.953</b>
Préstamos	1.102	1.113	1.163	1.323	1.617	1.728	1.821	1.886	1.922	1.991	1.952	2.092
Créditos comerciales	8.841	9.163	8.731	8.379	8.628	8.406	8.146	8.409	8.521	8.038	8.710	8.861
<b>Largo plazo</b>	<b>87.960</b>	<b>86.698</b>	<b>89.414</b>	<b>91.330</b>	<b>93.597</b>	<b>93.291</b>	<b>94.427</b>	<b>93.699</b>	<b>95.693</b>	<b>94.803</b>	<b>95.343</b>	<b>94.736</b>
Títulos de deuda	47.947	45.964	48.759	50.758	51.840	51.828	52.733	51.467	53.088	52.863	53.157	52.958
Préstamos	40.012	40.734	40.654	40.572	41.757	41.463	41.694	42.232	42.605	41.940	42.186	41.779
Créditos comerciales	0	0	0	0	0	0	0	0	0	0	0	0
<b>VI. Inversión extranjera directa</b>	<b>53.446</b>	<b>53.602</b>	<b>54.051</b>	<b>54.472</b>	<b>54.891</b>	<b>54.949</b>	<b>54.798</b>	<b>56.155</b>	<b>56.507</b>	<b>56.413</b>	<b>56.181</b>	<b>57.192</b>
<b>VI.1. Otras soc. financ.</b>	<b>3.898</b>	<b>3.903</b>	<b>4.023</b>	<b>3.951</b>	<b>3.790</b>	<b>3.724</b>	<b>3.732</b>	<b>3.776</b>	<b>3.833</b>	<b>3.648</b>	<b>3.655</b>	<b>3.746</b>
Corto plazo	8	8	16	16	16	29	29	29	29	29	29	29
Largo plazo	3.890	3.895	4.007	3.934	3.774	3.696	3.703	3.747	3.804	3.618	3.626	3.717
<b>VI.2. Empresas no financ.(3)</b>	<b>49.548</b>	<b>49.699</b>	<b>50.028</b>	<b>50.522</b>	<b>51.101</b>	<b>51.225</b>	<b>51.066</b>	<b>52.379</b>	<b>52.674</b>	<b>52.765</b>	<b>52.526</b>	<b>53.445</b>
Corto plazo	3.244	3.429	3.562	4.164	4.184	4.338	4.406	4.620	4.753	4.549	3.966	4.391
Largo plazo	46.304	46.270	46.466	46.358	46.917	46.886	46.660	47.759	47.921	48.216	48.560	49.054
<b>Deuda externa total</b>	<b>232.656</b>	<b>232.337</b>	<b>237.807</b>	<b>240.968</b>	<b>244.172</b>	<b>242.194</b>	<b>241.681</b>	<b>241.559</b>	<b>245.825</b>	<b>244.465</b>	<b>248.316</b>	<b>250.515</b>
<b>Memorandum</b>												
<b>Deuda Externa a valor nominal</b>	<b>252.961</b>	<b>255.531</b>	<b>256.568</b>	<b>256.161</b>	<b>259.823</b>	<b>258.854</b>	<b>257.575</b>	<b>259.901</b>	<b>262.703</b>	<b>260.879</b>	<b>262.860</b>	<b>263.281</b>
I. Gobierno General	52.555	53.507	54.018	54.094	54.552	54.069	53.240	53.520	53.593	53.495	55.568	56.175
II. Banco Central	3.761	3.696	3.687	3.648	3.429	3.400	3.401	3.398	3.391	3.380	3.424	3.449
III. Bancos	32.712	33.358	32.903	32.119	32.039	31.534	30.809	30.844	31.752	31.743	31.279	31.396
IV. Otras sociedades financieras (2)	2.969	2.958	3.128	3.230	3.147	3.167	3.170	3.061	3.202	3.197	3.510	3.435
V. Empresas no financieras (2) (3)	107.518	108.410	108.782	108.598	111.765	111.735	112.158	112.921	114.258	112.652	112.897	111.635
VI. Inversión extranjera directa	53.446	53.602	54.051	54.472	54.891	54.949	54.798	56.155	56.507	56.413	56.181	57.192
VI.1. Otras sociedades financieras	3.898	3.903	4.023	3.951	3.790	3.724	3.732	3.776	3.833	3.648	3.655	3.746
VI.2. Empresas no financieras (3)	49.548	49.699	50.028	50.522	51.101	51.225	51.066	52.379	52.674	52.765	52.526	53.445



**CUADRO 4.5.1**  
**Deuda externa por sector público y privado, anual (1)**  
(Millones de dólares)

	2015	2016	2017	2018	2019	2020	2021	2022	2023
<b>Plazo</b>									
<b>I. Deuda externa total (II + III)</b>	<b>159.613</b>	<b>165.217</b>	<b>179.976</b>	<b>184.220</b>	<b>198.396</b>	<b>208.485</b>	<b>235.405</b>	<b>229.840</b>	<b>240.968</b>
<b>Sector público</b>	<b>31.817</b>	<b>35.697</b>	<b>47.559</b>	<b>51.463</b>	<b>59.826</b>	<b>68.521</b>	<b>81.486</b>	<b>71.907</b>	<b>80.560</b>
Gobierno General	8.708	11.674	20.118	23.379	28.479	34.150	45.671	41.140	47.217
Banco Central	1.731	1.792	1.857	1.484	1.443	1.322	3.645	4.057	3.647
Bancos	2.953	3.521	4.945	5.624	5.795	4.749	4.303	4.009	4.582
Empresas no financieras	18.425	18.710	20.640	20.975	24.110	28.300	27.867	22.701	25.114
<b>Sector privado</b>	<b>127.796</b>	<b>129.519</b>	<b>132.418</b>	<b>132.757</b>	<b>138.570</b>	<b>139.964</b>	<b>153.919</b>	<b>157.933</b>	<b>160.408</b>
Bancos	22.538	20.922	22.288	23.631	25.722	19.119	25.391	28.178	26.830
Otras sociedades financieras	7.084	7.361	8.050	7.951	8.073	8.526	7.526	7.383	7.138
Empresas no financieras (2)	98.174	101.236	102.079	101.175	104.775	112.319	121.001	122.371	126.440
<b>II. Deuda externa de corto plazo</b>	<b>14.471</b>	<b>14.515</b>	<b>19.645</b>	<b>20.350</b>	<b>22.245</b>	<b>19.287</b>	<b>23.518</b>	<b>27.305</b>	<b>24.471</b>
<b>Sector público</b>	<b>2.069</b>	<b>2.104</b>	<b>3.174</b>	<b>3.326</b>	<b>2.705</b>	<b>3.606</b>	<b>3.058</b>	<b>3.789</b>	<b>3.132</b>
Gobierno General	0	0	0	0	0	251	0	0	0
Banco Central	0	0	0	29	0	0	0	613	243
Bancos	47	33	923	891	427	823	385	483	567
Empresas no financieras	2.022	2.071	2.251	2.406	2.278	2.532	2.674	2.692	2.321
<b>Sector privado</b>	<b>12.401</b>	<b>12.411</b>	<b>16.471</b>	<b>17.025</b>	<b>19.540</b>	<b>15.681</b>	<b>20.460</b>	<b>23.516</b>	<b>21.339</b>
Bancos	5.141	5.525	8.137	7.857	11.138	6.131	8.401	12.327	9.410
Otras sociedades financieras	405	44	67	81	153	108	255	291	384
Empresas no financieras (2)	6.855	6.841	8.267	9.087	8.249	9.441	11.804	10.899	11.545
<b>III. Deuda externa de largo plazo</b>	<b>145.142</b>	<b>150.702</b>	<b>160.331</b>	<b>163.870</b>	<b>176.151</b>	<b>189.199</b>	<b>211.887</b>	<b>202.535</b>	<b>216.497</b>
<b>Sector público</b>	<b>29.748</b>	<b>33.593</b>	<b>44.385</b>	<b>48.137</b>	<b>57.121</b>	<b>64.915</b>	<b>78.427</b>	<b>68.119</b>	<b>77.428</b>
Gobierno General	8.708	11.674	20.118	23.379	28.479	33.899	45.671	41.140	47.217
Banco Central	1.731	1.792	1.857	1.456	1.443	1.322	3.645	3.444	3.404
Bancos	2.906	3.488	4.022	4.734	5.367	3.926	3.919	3.526	4.015
Empresas no financieras	16.403	16.639	18.389	18.569	21.832	25.768	25.193	20.009	22.793
<b>Sector privado</b>	<b>115.394</b>	<b>117.109</b>	<b>115.947</b>	<b>115.733</b>	<b>119.030</b>	<b>124.284</b>	<b>133.459</b>	<b>134.416</b>	<b>139.069</b>
Bancos	17.398	15.397	14.151	15.774	14.584	12.988	16.990	15.851	17.421
Otras sociedades financieras	6.679	7.317	7.984	7.870	7.920	8.418	7.272	7.093	6.754
Empresas no financieras (2)	91.318	94.395	93.812	92.088	96.526	102.878	109.197	111.472	114.895
<b>Memorandum</b>									
<b>Deuda Externa a valor nominal</b>	<b>161.590</b>	<b>165.338</b>	<b>178.476</b>	<b>185.823</b>	<b>195.369</b>	<b>201.593</b>	<b>235.162</b>	<b>247.773</b>	<b>256.161</b>
<b>Sector público</b>	<b>32.692</b>	<b>35.427</b>	<b>46.324</b>	<b>51.836</b>	<b>56.675</b>	<b>62.529</b>	<b>80.762</b>	<b>84.132</b>	<b>91.365</b>
Gobierno General	8.796	11.541	19.704	23.377	26.420	31.171	46.286	49.618	54.094
Banco Central	1.706	1.751	1.825	1.475	1.437	1.318	3.645	4.060	3.648
Bancos	2.959	3.504	4.921	5.694	5.761	4.671	4.303	4.323	4.794
Empresas no financieras	19.232	18.632	19.874	21.290	23.057	25.369	26.528	26.131	28.829
<b>Sector privado</b>	<b>128.898</b>	<b>129.910</b>	<b>132.152</b>	<b>133.986</b>	<b>138.693</b>	<b>139.064</b>	<b>154.401</b>	<b>163.641</b>	<b>164.796</b>
Bancos	22.599	20.891	22.287	23.759	25.689	18.945	25.358	28.897	27.325
Otras sociedades financieras	7.085	7.388	8.050	7.970	8.147	8.927	8.091	8.016	7.181
Empresas no financieras (2)	99.215	101.631	101.814	102.257	104.857	111.192	120.952	126.728	130.290

**CUADRO 4.5.1****Deuda externa por sector público y privado, mensual (1)**

(Millones de dólares)

	2023 Sep	Oct	Nov	Dic	2024 Ene	Feb	Mar	Abr	May	Jun	Jul	Ago
<b>Plazo</b>												
<b>I. Deuda externa total(II+III)</b>	<b>232.656</b>	<b>232.337</b>	<b>237.807</b>	<b>240.968</b>	<b>244.172</b>	<b>242.194</b>	<b>241.681</b>	<b>241.559</b>	<b>245.825</b>	<b>244.465</b>	<b>248.316</b>	<b>250.515</b>
<b>Sector público</b>	<b>74.561</b>	<b>73.586</b>	<b>77.665</b>	<b>80.560</b>	<b>82.086</b>	<b>80.437</b>	<b>79.873</b>	<b>78.060</b>	<b>80.020</b>	<b>80.018</b>	<b>83.116</b>	<b>85.055</b>
Gobierno General	42.814	42.740	45.598	47.217	47.555	46.448	45.814	44.866	45.565	45.588	48.509	49.878
Banco Central	3.760	3.695	3.685	3.647	3.429	3.400	3.401	3.398	3.391	3.380	3.424	3.449
Bancos	4.083	4.327	4.314	4.582	4.406	4.385	4.241	4.133	4.879	4.742	4.858	5.020
Empresas no financieras	23.903	22.825	24.068	25.114	26.696	26.204	26.417	25.663	26.185	26.308	26.325	26.707
<b>Sector privado</b>	<b>158.095</b>	<b>158.751</b>	<b>160.143</b>	<b>160.408</b>	<b>162.087</b>	<b>161.757</b>	<b>161.807</b>	<b>163.499</b>	<b>165.806</b>	<b>164.447</b>	<b>165.200</b>	<b>165.460</b>
Bancos	27.723	28.085	27.767	26.830	26.948	26.468	25.909	25.994	26.188	26.356	25.868	25.888
Otras sociedades financieras	6.825	6.818	7.109	7.138	6.891	6.843	6.856	6.795	6.993	6.801	7.126	7.145
Empresas no financieras (2)	123.547	123.848	125.267	126.440	128.247	128.446	129.043	130.710	132.625	131.290	132.206	132.428
<b>II. Deuda externa de corto plazo</b>	<b>24.922</b>	<b>24.964</b>	<b>23.916</b>	<b>24.471</b>	<b>24.747</b>	<b>24.095</b>	<b>23.497</b>	<b>24.553</b>	<b>24.962</b>	<b>23.969</b>	<b>23.221</b>	<b>23.949</b>
<b>Sector público</b>	<b>3.350</b>	<b>3.420</b>	<b>3.171</b>	<b>3.132</b>	<b>2.855</b>	<b>2.668</b>	<b>2.517</b>	<b>2.508</b>	<b>2.678</b>	<b>2.615</b>	<b>2.693</b>	<b>2.749</b>
Gobierno General	0	0	0	0	0	0	0	0	0	0	0	0
Banco Central	382	308	273	243	0	0	0	0	0	0	0	0
Bancos	577	672	537	567	486	338	229	188	337	339	317	349
Empresas no financieras	2.391	2.441	2.361	2.321	2.369	2.330	2.288	2.320	2.340	2.276	2.377	2.400
<b>Sector privado</b>	<b>21.572</b>	<b>21.544</b>	<b>20.745</b>	<b>21.339</b>	<b>21.892</b>	<b>21.428</b>	<b>20.981</b>	<b>22.045</b>	<b>22.284</b>	<b>21.354</b>	<b>20.528</b>	<b>21.200</b>
Bancos	10.453	9.990	9.348	9.410	9.497	8.937	8.547	9.091	9.064	8.701	7.954	7.946
Otras sociedades financieras	324	289	303	384	336	349	348	358	365	350	322	310
Empresas no financieras (2)	10.795	11.264	11.094	11.545	12.059	12.142	12.085	12.596	12.855	12.302	12.251	12.945
<b>III. Deuda Externa de largo plazo</b>	<b>207.734</b>	<b>207.373</b>	<b>213.891</b>	<b>216.497</b>	<b>219.425</b>	<b>218.099</b>	<b>218.183</b>	<b>217.006</b>	<b>220.863</b>	<b>220.496</b>	<b>225.095</b>	<b>226.566</b>
<b>Sector público</b>	<b>71.210</b>	<b>70.166</b>	<b>74.493</b>	<b>77.428</b>	<b>79.231</b>	<b>77.769</b>	<b>77.356</b>	<b>75.552</b>	<b>77.342</b>	<b>77.403</b>	<b>80.423</b>	<b>82.306</b>
Gobierno General	42.814	42.740	45.598	47.217	47.555	46.448	45.814	44.866	45.565	45.588	48.509	49.878
Banco Central	3.377	3.386	3.412	3.404	3.429	3.400	3.401	3.398	3.391	3.380	3.424	3.449
Bancos	3.507	3.655	3.776	4.015	3.920	4.047	4.012	3.944	4.542	4.403	4.541	4.671
Empresas no financieras	21.512	20.384	21.707	22.793	24.327	23.874	24.129	23.343	23.844	24.032	23.948	24.307
<b>Sector privado</b>	<b>136.523</b>	<b>137.208</b>	<b>139.397</b>	<b>139.069</b>	<b>140.195</b>	<b>140.330</b>	<b>140.827</b>	<b>141.454</b>	<b>143.521</b>	<b>143.093</b>	<b>144.672</b>	<b>144.260</b>
Bancos	17.270	18.095	18.419	17.421	17.452	17.531	17.362	16.903	17.124	17.655	17.914	17.942
Otras sociedades financieras	6.501	6.529	6.806	6.754	6.555	6.495	6.508	6.437	6.627	6.451	6.804	6.835
Empresas no financieras (2)	112.752	112.584	114.173	114.895	116.188	116.304	116.958	118.114	119.770	118.987	119.955	119.483
<b>Memorandum</b>												
<b>Deuda Externa a valor nominal</b>	<b>252.961</b>	<b>255.531</b>	<b>256.568</b>	<b>256.161</b>	<b>259.823</b>	<b>258.854</b>	<b>257.575</b>	<b>259.901</b>	<b>262.703</b>	<b>260.879</b>	<b>262.860</b>	<b>263.281</b>
<b>Sector público</b>	<b>89.391</b>	<b>90.639</b>	<b>91.022</b>	<b>91.365</b>	<b>93.345</b>	<b>92.571</b>	<b>91.474</b>	<b>91.742</b>	<b>92.557</b>	<b>92.345</b>	<b>94.059</b>	<b>94.596</b>
Gobierno General	52.555	53.507	54.018	54.094	54.552	54.069	53.240	53.520	53.593	53.495	55.568	56.175
Banco Central	3.761	3.696	3.687	3.648	3.429	3.400	3.401	3.398	3.391	3.380	3.424	3.449
Bancos	4.335	4.595	4.552	4.794	4.597	4.574	4.431	4.342	5.067	4.925	5.010	5.153
Empresas no financieras	28.741	28.840	28.765	28.829	30.767	30.528	30.403	30.482	30.506	30.545	30.057	29.819
<b>Sector privado</b>	<b>163.570</b>	<b>164.892</b>	<b>165.547</b>	<b>164.796</b>	<b>166.477</b>	<b>166.284</b>	<b>166.101</b>	<b>168.158</b>	<b>170.145</b>	<b>168.534</b>	<b>168.801</b>	<b>168.685</b>
Bancos	28.377	28.763	28.351	27.325	27.442	26.960	26.378	26.503	26.685	26.818	26.269	26.242
Otras sociedades financieras	6.868	6.861	7.151	7.181	6.937	6.891	6.902	6.838	7.036	6.844	7.166	7.181
Empresas no financieras (2)	128.325	129.269	130.045	130.290	132.099	132.432	132.821	134.818	136.425	134.872	135.366	135.261



**CUADRO 4.5.2**  
**Deuda externa, por sector acreedor, anual (1) (2)**  
(Millones de dólares)

	2015	2016	2017	2018	2019	2020	2021	2022	2023
<b>Sector acreedor</b>									
<b>Organismos Multilaterales</b>	<b>2.054</b>	<b>2.387</b>	<b>2.945</b>	<b>3.227</b>	<b>3.185</b>	<b>3.418</b>	<b>4.018</b>	<b>4.112</b>	<b>5.372</b>
Corto plazo	22	106	286	336	317	196	187	131	280
Largo plazo	2.032	2.281	2.659	2.890	2.868	3.222	3.830	3.982	5.092
<b>Organismos Gubernamentales</b>	<b>5.788</b>	<b>5.871</b>	<b>6.264</b>	<b>6.434</b>	<b>6.166</b>	<b>6.439</b>	<b>6.842</b>	<b>6.678</b>	<b>7.042</b>
Corto plazo	1	9	2	1	1	2	1	2	2
Largo plazo	5.786	5.862	6.262	6.432	6.165	6.438	6.841	6.677	7.041
<b>Banco Central</b>	<b>0</b>	<b>0</b>	<b>0</b>	<b>0</b>	<b>0</b>	<b>0</b>	<b>0</b>	<b>0</b>	<b>0</b>
Corto plazo	0	0	0	0	0	0	0	0	0
<b>Bancos</b>	<b>31.393</b>	<b>30.277</b>	<b>31.600</b>	<b>33.246</b>	<b>34.968</b>	<b>31.435</b>	<b>34.043</b>	<b>44.688</b>	<b>43.899</b>
Corto plazo	5.439	5.399	8.663	7.909	9.802	7.184	8.071	12.391	9.287
Largo plazo	25.954	24.879	22.936	25.336	25.166	24.251	25.971	32.296	34.612
<b>Otros Sectores</b>	<b>66.615</b>	<b>70.025</b>	<b>70.235</b>	<b>70.125</b>	<b>70.683</b>	<b>71.180</b>	<b>71.385</b>	<b>69.910</b>	<b>71.906</b>
Corto plazo	8.608	8.608	10.223	11.218	10.422	10.353	14.049	12.830	13.261
Largo plazo	58.007	61.417	60.011	58.907	60.261	60.827	57.337	57.080	58.644
<b>Títulos de deuda</b>	<b>52.630</b>	<b>55.557</b>	<b>67.769</b>	<b>70.051</b>	<b>82.263</b>	<b>94.807</b>	<b>115.568</b>	<b>101.095</b>	<b>109.430</b>
Corto plazo	400	393	471	885	1.702	1.552	1.209	1.951	1.640
Largo plazo	52.230	55.164	67.297	69.165	80.561	93.255	114.359	99.144	107.790
<b>Asignación DEG</b>	<b>1.133</b>	<b>1.099</b>	<b>1.165</b>	<b>1.138</b>	<b>1.131</b>	<b>1.206</b>	<b>3.549</b>	<b>3.356</b>	<b>3.319</b>
Largo plazo	1.133	1.099	1.165	1.138	1.131	1.206	3.549	3.356	3.319
<b>Total</b>	<b>159.613</b>	<b>165.217</b>	<b>179.976</b>	<b>184.220</b>	<b>198.396</b>	<b>208.485</b>	<b>235.405</b>	<b>229.840</b>	<b>240.968</b>
<b>Memorándum</b>									
<b>Títulos de deuda a valor nominal</b>	<b>54.607</b>	<b>55.678</b>	<b>66.268</b>	<b>71.653</b>	<b>79.235</b>	<b>87.915</b>	<b>115.325</b>	<b>119.028</b>	<b>124.624</b>



**CUADRO 4.5.2**  
**Deuda externa, por sector acreedor, mensual (1) (2)**  
(Millones de dólares)

	2023 Sep	Oct	Nov	Dic	2024 Ene	Feb	Mar	Abr	May	Jun	Jul	Ago
<b>Sector acreedor</b>												
<b>Organismos Multilaterales</b>	<b>4.947</b>	<b>5.234</b>	<b>5.202</b>	<b>5.372</b>	<b>5.353</b>	<b>5.453</b>	<b>5.444</b>	<b>5.393</b>	<b>5.399</b>	<b>5.266</b>	<b>5.217</b>	<b>5.005</b>
Corto plazo	328	390	339	280	298	413	442	393	389	279	279	89
Largo plazo	4.619	4.844	4.863	5.092	5.056	5.040	5.002	5.000	5.010	4.987	4.938	4.916
<b>Organismos Gubernamentales</b>	<b>7.187</b>	<b>6.945</b>	<b>6.990</b>	<b>7.042</b>	<b>7.060</b>	<b>6.974</b>	<b>7.093</b>	<b>7.415</b>	<b>7.434</b>	<b>7.469</b>	<b>7.450</b>	<b>7.537</b>
Corto plazo	2	2	2	2	2	7	7	7	7	7	7	7
Largo plazo	7.185	6.944	6.988	7.041	7.058	6.968	7.086	7.408	7.427	7.462	7.443	7.530
<b>Banco Central</b>	<b>0</b>	<b>0</b>	<b>0</b>	<b>0</b>	<b>0</b>	<b>0</b>	<b>0</b>	<b>0</b>	<b>0</b>	<b>0</b>	<b>0</b>	<b>0</b>
Corto plazo	0	0	0	0	0	0	0	0	0	0	0	0
<b>Bancos</b>	<b>44.088</b>	<b>45.185</b>	<b>44.907</b>	<b>43.899</b>	<b>44.329</b>	<b>43.329</b>	<b>43.022</b>	<b>43.447</b>	<b>43.897</b>	<b>43.238</b>	<b>42.976</b>	<b>42.355</b>
Corto plazo	9.844	9.434	8.974	9.287	9.693	9.167	8.909	9.353	9.274	9.015	8.228	8.601
Largo plazo	34.244	35.752	35.934	34.612	34.636	34.162	34.113	34.094	34.623	34.223	34.748	33.754
<b>Otros Sectores</b>	<b>70.803</b>	<b>71.455</b>	<b>71.629</b>	<b>71.906</b>	<b>73.514</b>	<b>73.378</b>	<b>73.099</b>	<b>75.025</b>	<b>75.617</b>	<b>75.234</b>	<b>75.717</b>	<b>77.033</b>
Corto plazo	12.625	13.136	12.892	13.261	13.399	13.389	13.228	13.836	14.117	13.556	13.620	14.214
Largo plazo	58.178	58.319	58.736	58.644	60.115	59.989	59.872	61.189	61.501	61.678	62.097	62.819
<b>Títulos de deuda</b>	<b>102.337</b>	<b>100.214</b>	<b>105.750</b>	<b>109.430</b>	<b>110.573</b>	<b>109.746</b>	<b>109.707</b>	<b>106.966</b>	<b>110.173</b>	<b>109.962</b>	<b>113.617</b>	<b>115.223</b>
Corto plazo	2.123	2.003	1.709	1.640	1.356	1.120	912	965	1.176	1.113	1.088	1.038
Largo plazo	100.214	98.210	104.040	107.790	109.216	108.626	108.795	106.002	108.997	108.850	112.529	114.185
<b>Asignación DEG</b>	<b>3.295</b>	<b>3.304</b>	<b>3.330</b>	<b>3.319</b>	<b>3.344</b>	<b>3.315</b>	<b>3.316</b>	<b>3.313</b>	<b>3.305</b>	<b>3.296</b>	<b>3.340</b>	<b>3.362</b>
Largo plazo	3.295	3.304	3.330	3.319	3.344	3.315	3.316	3.313	3.305	3.296	3.340	3.362
<b>Total</b>	<b>232.656</b>	<b>232.337</b>	<b>237.807</b>	<b>240.968</b>	<b>244.172</b>	<b>242.194</b>	<b>241.681</b>	<b>241.559</b>	<b>245.825</b>	<b>244.465</b>	<b>248.316</b>	<b>250.515</b>
<b>Memorándum</b>												
Títulos de deuda a valor nominal	122.642	123.407	124.511	124.624	126.223	126.406	125.601	125.308	127.050	126.376	128.161	127.989





**CUADRO 4.5.3**  
**Deuda externa de corto plazo residual, por sector institucional e instrumento (1)**  
(Millones de dólares). Datos referidos a Junio de 2024

	Deuda de corto plazo según el vencimiento original	Deuda de largo plazo que vence en los próximos 12 meses	Total
<b>Sector Institucional</b>			
I. Gobierno General	0	4.222	4.222
Títulos de deuda de corto plazo	0	--	0
Títulos de deuda de largo plazo	--	4.018	4.018
Préstamos	--	204	204
II. Banco Central	0	0	0
Títulos de deuda de corto plazo	0	--	0
Otras deudas	0	--	0
Títulos de deuda de largo plazo	--	0	0
Asignaciones DEG	--	0	0
III. Bancos	9.040	9.961	19.001
Títulos de deuda de corto plazo	1.113	--	1.113
Préstamos	5.098	6.817	11.915
Moneda y depósitos	2.829	--	2.829
Títulos de deuda de largo plazo	--	3.144	3.144
IV. Otras Sociedades Financieras (2)	321	673	994
Títulos de deuda de corto plazo	0	--	0
Préstamos	321	--	321
Títulos de deuda de largo plazo	--	41	41
Préstamos	--	632	632
V. Empresas No Financieras (2) (3)	10.030	14.670	24.700
Préstamos	1.991	7.563	9.554
Créditos comerciales	8.038	--	--
Títulos de deuda de largo plazo	--	7.107	7.107
VI. Inversión Extranjera Directa	4.578	11.743	16.321
VI.1. Otras Sociedades Financieras	29	852	881
Préstamos	29	852	881
VI.2. Empresas No financieras (3)	4.549	10.891	15.440
Préstamos	3.109	10.891	14.000
Créditos comerciales	1.440	--	1.440
Títulos de deuda de largo plazo	--	--	--
<b>Total corto plazo residual</b>	<b>23.969</b>	<b>41.269</b>	<b>65.238</b>



**CUADRO 4.5.4**  
**Servicio de la deuda externa, por sector institucional (1)**  
(Millones de dólares). Datos referidos a Junio de 2024

	Hasta un año					Más de un año y hasta dos años			Más de dos años y hasta tres años	Más de tres años
	1 a 3 meses	4 a 6 meses	7 a 9 meses	10 a 12 meses	Total 12 meses	13 a 18 meses	19 a 24 meses	Total 12 meses		
<b>Sector institucional</b>										
I. Gobierno General										
Capital	12	15	2.365	9	2.401	109	2.496	2.604	2.688	45.141
Interés	584	252	658	281	1.775	830	904	1.734	1.651	19.919
II. Banco Central										
Capital	0	0	0	0	0	0	0	0	0	3.358
Interés	0	0	0	0	0	0	0	0	0	0
III. Bancos										
Capital	3.750	4.359	4.207	3.580	15.896	1.345	1.177	2.522	3.182	9.491
Interés	267	284	185	249	984	294	235	528	500	1.008
IV. Otras sociedades financieras (2)										
Capital	263	292	82	80	717	421	190	612	435	1.051
Interés	44	32	11	13	99	57	30	87	59	183
V. Empresas no financieras (2) (3)										
Capital	10.764	3.555	2.634	1.388	18.340	2.733	2.686	5.419	9.927	74.740
Interés	1.303	1.193	1.185	1.022	4.703	2.129	2.081	4.210	4.104	35.430
VI. Inversión extranjera directa										
Capital	5.684	3.838	799	863	11.183	3.693	3.348	7.041	7.760	23.223
Interés	397	898	290	280	1.865	880	660	1.540	3.701	10.180
VI.1. Otras sociedades financieras										
Capital	191	220	34	117	563	426	207	633	321	1.809
Interés	42	75	28	17	161	93	40	133	117	246
VI.2. Empresas no financieras (3)										
Capital	5.493	3.618	764	746	10.620	3.266	3.142	6.408	7.440	21.414
Interés	355	823	263	264	1.704	786	620	1.407	3.584	9.934
Total										
Capital	20.472	12.059	10.086	5.919	48.536	8.301	9.897	18.198	23.991	157.003
Interés	2.594	2.659	2.328	1.845	9.426	4.190	3.910	8.100	10.015	66.718



**CUADRO 4.5.5**  
**Créditos externos de largo plazo, de Empresas no financieras y hogares, por tasa de interés y plazo (1)**

	Tasa fija			Tasa variable			Sin tasa de interés		Total monto contratado (millones de dólares)
	Monto contratado (millones de dólares)	Tasa de interés promedio ponderado (% anual)	Plazo promedio ponderado (meses)	Monto contratado (millones de dólares)	Spread promedio ponderado (% anual)	Plazo promedio ponderado (meses)	Monto contratado (millones de dólares)	Plazo promedio ponderado (meses)	
2020	2.757	2,9	75,2	6.484	3,1	82,2	69	56,1	9.310
2021	4.504	3,8	62,3	7.142	2,7	84,6	42	176,8	11.687
2022	8.661	5,4	125,8	10.754	2,9	74,7	22	585,8	19.438
2023	5.574	7,5	123,5	7.473	2,3	98,0	5	116,3	13.052
2022 Ago	769	6,9	107,7	243	2,3	49,8	0	0,0	1.012
Sep	250	8,2	151,9	362	2,4	57,3	1	612,0	613
Oct	993	6,6	118,2	1.287	6,4	67,1	0	0,0	2.279
Nov	697	6,4	102,7	414	8,3	59,6	0	0,0	1.111
Dic	1.177	5,1	130,2	1.918	1,9	65,8	0	0,0	3.096
2023 Ene	573	7,8	117,7	655	1,6	302,1	4	60,0	1.233
Feb	378	7,1	121,6	121	2,5	70,2	0	0,0	499
Mar	599	8,1	92,9	691	1,5	34,7	0	0,0	1.290
Abr	359	8,4	166,7	984	1,5	42,5	1	612,0	1.344
May	973	9,7	84,8	326	1,6	37,4	0	0,0	1.299
Jun	563	8,3	137,2	523	2,2	136,9	0	0,0	1.085
Jul	549	7,1	132,1	1.646	3,4	98,9	0	0,0	2.195
Ago	169	5,9	84,8	210	2,8	163,4	0	0,0	379
Sep	272	5,9	130,0	354	2,5	127,1	0	0,0	626
Oct	176	6,8	84,4	1.031	2,1	69,7	0	0,0	1.207
Nov	200	1,8	452,4	388	2,3	38,1	0	0,0	588
Dic	763	5,8	94,4	544	2,5	87,6	0	0,0	1.307
2024 Ene	215	4,5	104,8	679	2,0	67,6	0	0,0	894
Feb	253	4,8	69,9	294	1,5	46,5	0	0,0	547
Mar	234	5,1	102,4	182	1,5	65,0	0	0,0	416
Abr	224	5,4	87,8	1.284	1,1	61,8	0	0,0	1.507
May	506	4,0	110,0	147	2,4	48,4	0	0,0	653
Jun	785	6,2	239,5	337	1,3	39,8	0	0,0	1.122
Jul	189	8,6	127,1	889	3,0	67,2	0	0,0	1.078

## Comercio Exterior

**CUADRO 4.6.1**  
**Exportaciones**

(Millones de dólares)

	Mineras		Agropecuarias silvícolas y pesqueras		Industria								Total exportaciones (FOB)	
	Cobre	Total	Sector frutícola	Total	Alimentos			Bebidas y tabaco		Forestal y muebles de madera	Celulosa, papel y otros			Total
					Harina de pescado	Salmón	Total	Vino embotellado	Total		Celulosa blanqueada	Total		
2020	38.467	42.424	5.742	6.411	460	4.000	9.619	1.492	2.082	2.228	1.818	2.674	25.189	74.024
2021	52.536	57.949	6.024	6.756	396	4.859	10.703	1.621	2.157	2.669	2.350	3.533	29.899	94.604
2022	43.894	56.036	5.858	6.679	402	6.239	12.842	1.579	2.124	3.145	2.601	3.883	35.841	98.557
2023	43.344	52.460	6.413	7.230	476	6.130	12.787	1.257	1.738	2.247	2.232	3.295	34.867	94.557
2022 Oct	3.889	4.952	221	274	43	596	1.152	119	163	207	247	328	2.967	8.193
Nov	3.765	4.799	201	254	30	623	1.158	123	166	216	175	269	2.995	8.047
Dic	4.545	5.626	819	860	22	535	955	112	148	184	194	324	2.852	9.339
2023 Ene	2.858	3.705	1.787	1.848	37	549	1.032	102	146	210	238	343	3.343	8.896
Feb	3.308	4.074	867	944	25	542	1.026	76	112	166	157	230	2.760	7.779
Mar	4.323	5.258	618	746	35	600	1.123	98	150	187	219	337	3.206	9.209
Abr	3.340	3.972	455	562	47	468	939	86	125	180	239	316	2.779	7.314
May	3.401	4.309	403	519	60	499	1.125	113	150	187	168	242	2.974	7.801
Jun	3.793	4.616	318	396	45	464	1.052	117	147	179	139	212	2.776	7.788
Jul	3.179	3.899	323	381	58	445	1.142	121	159	195	122	197	2.898	7.178
Ago	3.591	4.373	305	353	51	502	1.205	122	164	240	224	323	3.178	7.904
Sep	3.759	4.399	231	269	42	449	993	92	127	161	182	269	2.559	7.227
Oct	3.719	4.504	249	289	21	561	1.133	123	173	203	211	293	3.008	7.800
Nov	3.939	4.633	233	268	27	542	1.071	113	152	169	187	287	2.838	7.739
Dic	4.135	4.720	622	655	28	510	946	95	133	170	145	246	2.547	7.922
2024 Ene	3.566	4.312	2.192	2.241	36	649	1.175	112	154	210	211	327	2.862	9.415
Feb	3.709	4.303	994	1.040	51	540	1.012	84	134	176	187	276	2.532	7.876
Mar	4.392	5.009	559	644	54	500	984	91	133	173	248	358	2.590	8.244
Abr	4.317	4.991	574	685	48	462	1.018	119	157	179	228	338	2.901	8.577
May	4.426	4.972	435	531	53	427	1.005	108	146	142	163	255	2.655	8.158
Jun	4.123	4.695	315	398	46	407	1.058	96	125	156	203	296	2.582	7.675
Jul	4.159	4.722	352	430	54	451	1.191	153	199	207	248	360	3.192	8.344
Ago	4.271	4.707	320	374	36	432	1.051	122	172	233	230	334	2.930	8.012
Sep	4.551	5.004	295	346	26	434	949	101	135	197	217	317	2.503	7.853

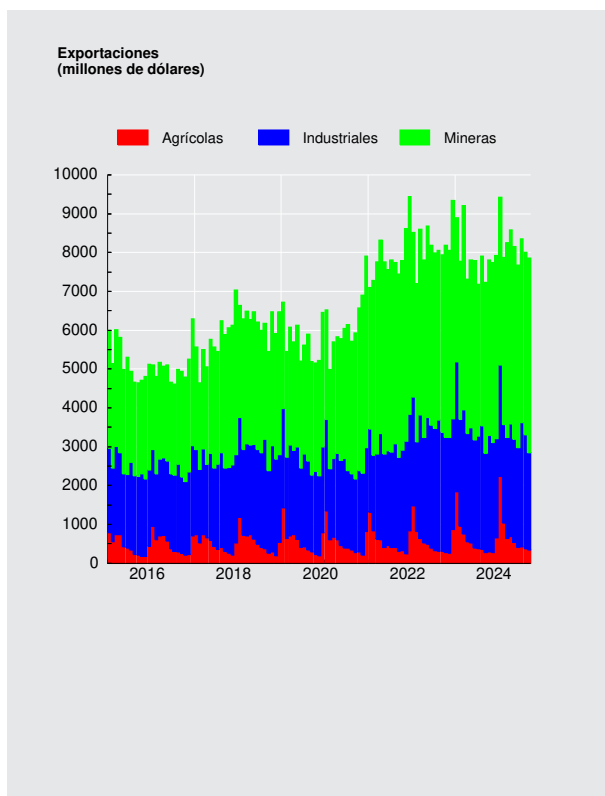

**CUADRO 4.6.2****Importaciones**

(Millones de dólares)

	Bienes de consumo				Bienes intermedios				Bienes de capital	Total importaciones (CIF)	Total importaciones (FOB)
	Durables (1)	Semi-durables (2)	Otros bienes de consumo	Total	Productos energéticos		Resto intermedio	Total			
					Petróleo	Total					
2020	5.613	3.941	6.757	16.312	2.319	6.817	22.471	29.288	13.608	59.208	55.108
2021	11.051	6.461	10.101	27.614	4.313	12.598	33.477	46.075	18.705	92.393	84.299
2022	9.483	7.654	11.350	28.487	5.166	20.286	36.086	56.371	19.754	104.612	94.827
2023	6.951	5.564	9.472	21.987	5.235	15.998	30.047	46.045	17.277	85.309	79.234
2022 Oct	732	479	841	2.052	295	1.430	2.599	4.029	1.628	7.710	7.011
Nov	681	518	923	2.123	476	1.766	2.763	4.529	1.631	8.283	7.607
Dic	606	542	824	1.972	324	1.247	2.846	4.093	1.705	7.770	7.119
2023 Ene	610	454	683	1.748	518	1.361	2.389	3.751	1.343	6.842	6.291
Feb	581	473	724	1.778	277	1.260	2.343	3.603	1.480	6.861	6.338
Mar	515	413	773	1.701	666	1.829	2.543	4.372	1.345	7.418	6.876
Abr	615	363	782	1.760	326	1.213	2.391	3.604	1.572	6.936	6.441
May	574	443	858	1.875	432	1.412	2.689	4.101	1.525	7.502	6.945
Jun	487	452	842	1.781	367	1.161	2.414	3.576	1.467	6.824	6.344
Jul	547	479	804	1.831	449	1.266	2.558	3.824	1.449	7.103	6.603
Ago	659	570	953	2.182	490	1.337	2.825	4.162	1.592	7.935	7.422
Sep	560	478	757	1.796	315	1.237	2.400	3.636	1.394	6.826	6.341
Oct	621	510	785	1.916	584	1.638	2.602	4.240	1.469	7.625	7.097
Nov	630	460	792	1.882	515	1.302	2.338	3.640	1.324	6.846	6.399
Dic	550	468	720	1.738	297	982	2.555	3.537	1.315	6.590	6.137
2024 Ene	609	492	752	1.853	481	1.277	2.593	3.870	1.321	7.043	6.566
Feb	535	478	756	1.769	405	1.476	2.168	3.644	1.047	6.459	6.006
Mar	550	473	791	1.814	419	1.160	2.295	3.455	1.289	6.558	6.112
Abr	657	370	865	1.892	265	1.342	2.423	3.765	1.394	7.051	6.553
May	581	383	809	1.772	588	1.337	2.481	3.818	1.329	6.919	6.461
Jun	507	466	697	1.669	368	1.019	2.193	3.211	1.274	6.154	5.709
Jul	583	487	890	1.960	518	1.437	2.805	4.242	1.446	7.648	7.049
Ago	583	566	874	2.023	543	1.204	2.810	4.014	1.419	7.456	6.879
Sep	624	509	741	1.873	298	896	2.349	3.245	1.433	6.550	6.037

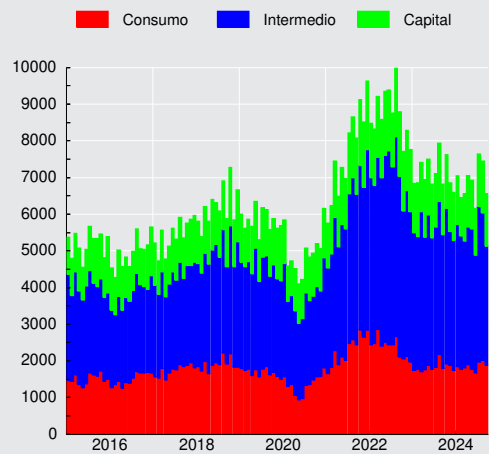
**Importaciones CIF**  
(millones de dólares)



**CUADRO 4.6.3**  
**Índice de Volumen de exportaciones a precios del año anterior (1)(2)(3)**

(Base 2018=100)

	Agropecuario, silvícola y pesquero		Minería		Industria								Total exportaciones de bienes (FOB)	
	Frutas	Total	Cobre	Total	Alimentos			Bebidas y tabaco		Madera y muebles	Celulosa, papel y otros			Total
					Salmón y trucha refrigerados o congelados	Conservas de frutas y vegetales	Total	Vinos	Total		Celulosa	Total		
2020	98,9	99,2	100,1	101,3	110,4	96,8	107,7	96,4	95,0	89,2	91,6	94,3	100,0	100,6
2021	112,3	109,4	96,5	98,5	109,9	98,0	105,4	98,9	93,8	87,9	93,6	92,7	98,7	99,4
2022	119,4	115,9	91,4	94,7	114,5	97,7	108,6	97,7	93,5	89,4	88,4	89,1	99,9	97,9
2023	113,2	111,1	90,2	93,1	117,6	95,8	109,8	78,1	75,2	74,6	94,4	92,5	100,0	96,7
2022 III	64,6	66,4	89,6	93,2	113,3	121,2	120,0	107,4	101,7	100,9	81,7	84,3	105,0	95,4
IV	91,8	88,2	99,2	103,6	134,7	92,6	114,7	88,0	85,4	71,9	75,8	79,2	99,7	101,5
2023 I	232,9	215,6	86,7	88,6	113,0	71,6	102,8	71,7	70,1	71,0	84,3	86,1	95,6	98,5
II	77,5	86,9	88,5	92,7	100,9	93,0	99,8	74,3	71,3	71,3	83,8	82,5	94,7	93,2
III	67,6	69,1	88,1	90,7	121,1	117,0	119,1	79,8	76,3	80,9	104,9	100,1	106,0	95,0
IV	74,8	73,0	97,4	100,4	135,2	101,6	117,6	86,5	83,2	75,1	104,6	101,3	103,7	100,1
2024 I	248,5	229,1	87,1	90,8	121,4	84,0	107,1	79,1	75,8	77,2	114,6	110,0	93,4	100,9
II	86,2	95,5	93,0	99,2	94,6	91,6	104,5	86,6	81,5	64,6	99,5	97,7	98,6	98,7

**Volumen de exportaciones a precios de año anterior**  
**(variación respecto año anterior, porcentaje)**

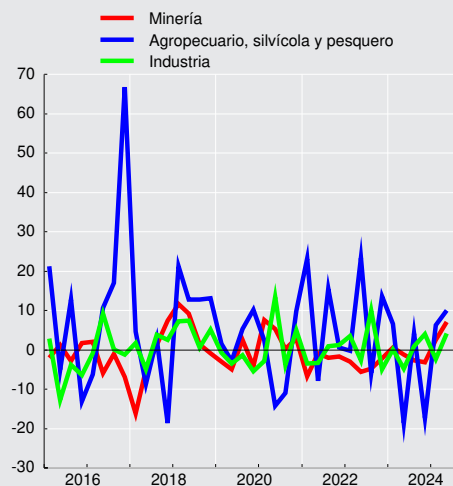

### CUADRO 4.6.4 Índice de volumen de importaciones a precios del año anterior (1)(2)(3)

(Base 2018=100)

	Bienes de consumo			Bienes intermedios				Bienes de capital	Total importaciones de bienes (CIF)	
	Bienes durables	Bienes no durables	Total	Productos energéticos			Resto intermedio			
				Petróleo	Diésel	Total				
2020	65,6	82,2	75,7	85,2	106,3	93,0	95,5	94,8	91,2	88,2
2021	124,8	113,3	118,1	97,9	115,0	109,6	122,4	119,2	120,4	119,5
2022	103,5	117,4	112,5	83,2	141,4	111,6	117,8	116,6	122,3	116,9
2023	77,4	95,2	88,9	100,8	120,1	105,6	103,9	105,5	109,0	101,8
2022 III	92,8	122,1	111,4	83,7	146,7	119,8	122,0	122,0	125,6	119,9
IV	88,2	102,0	97,1	77,9	132,9	99,8	106,1	104,8	123,8	106,6
2023 I	75,4	86,8	82,8	116,3	126,7	108,5	96,1	101,6	104,5	97,2
II	74,9	96,7	89,0	87,4	113,8	105,9	103,8	105,5	115,0	102,9
III	78,4	101,5	93,3	93,8	117,4	105,5	110,9	109,9	111,7	105,9
IV	81,0	95,7	90,5	105,8	122,4	102,6	104,7	104,9	104,9	101,2
2024 I	75,6	97,7	89,9	101,4	126,7	106,9	100,7	103,8	93,0	98,2
II	77,7	94,5	88,6	89,3	113,2	105,0	103,5	105,0	102,3	100,2

Volumen de importaciones a precios de año anterior  
(variación respecto año anterior, porcentaje)

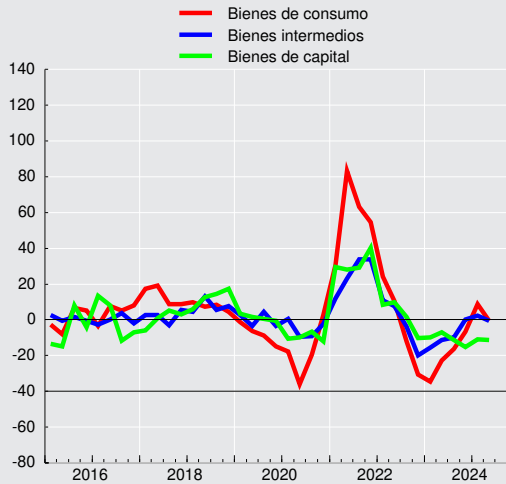





**CUADRO 4.6.5**  
Índice de precios de exportaciones, deflactor implícito (1)(2)

(Base 2018=100)

	Agropecuario, silvícola y pesquero		Minería		Industria								Total exportaciones de bienes (FOB)	
	Frutas	Total	Cobre	Total	Alimentos			Bebidas y tabaco		Madera y muebles	Celulosa, papel y otros			Total
					Salmón y trucha refrigerados o congelados	Conservas de frutas y vegetales	Total	Vinos	Total		Celulosa	Total		
2020	101,2	99,6	107,9	106,9	77,6	98,6	88,2	94,5	94,5	95,2	62,7	66,8	86,5	98,5
2021	93,6	95,2	153,0	150,3	91,5	109,9	100,2	99,6	99,1	115,8	88,0	89,9	103,9	127,3
2022	85,6	88,8	134,9	151,1	112,1	130,6	116,8	97,8	98,0	134,3	99,9	102,7	123,2	134,7
2023	98,8	100,3	135,0	143,9	107,0	133,9	115,0	98,0	99,7	115,0	77,7	83,7	119,7	130,8
2022 III	84,0	88,6	127,8	147,4	105,0	133,0	115,1	97,9	98,0	138,0	110,3	111,9	125,3	134,5
2022 IV	94,4	97,0	138,1	151,4	105,7	134,2	112,4	95,7	96,3	128,7	107,3	109,7	121,9	134,8
2023 I	98,0	101,2	135,9	150,3	121,8	131,8	122,3	99,3	100,4	121,2	93,8	99,4	133,6	140,6
2023 II	105,8	104,9	133,8	142,1	118,7	141,2	123,3	100,8	102,1	116,9	81,4	87,6	123,6	131,5
2023 III	88,7	89,5	134,2	142,6	95,5	132,9	110,8	99,8	101,8	112,5	68,1	74,1	112,0	125,6
2023 IV	103,1	102,3	136,0	141,0	96,1	129,8	105,8	92,8	95,0	110,1	71,2	76,7	111,1	125,4
2024 I	105,2	105,7	150,5	153,3	112,4	129,6	116,9	93,0	95,7	110,6	76,9	82,2	117,3	135,4
2024 II	107,3	104,2	155,5	151,0	113,2	133,2	116,4	87,8	90,8	112,9	81,3	85,7	113,3	132,3

**CUADRO 4.6.6**  
Índice de precios de importaciones, deflactor implícito (1)(2)

(Base 2018=100)

	Bienes de consumo			Bienes intermedios					Bienes de capital	Total importaciones de bienes (CIF)
	Bienes durables	Bienes no durables	Total	Productos energéticos			Resto intermedio	Total		
				Petróleo	Diésel	Total				
2020	96,4	93,0	94,2	64,3	61,9	65,2	93,4	84,8	97,3	90,0
2021	99,7	104,5	102,3	104,1	92,9	102,3	108,6	106,1	101,3	103,6
2022	103,3	115,8	110,7	146,7	163,5	161,8	121,6	132,8	105,3	120,0
2023	101,1	113,0	108,2	122,6	133,6	134,8	114,9	119,9	103,3	112,3
2022 III	104,5	118,7	113,3	155,5	175,8	175,8	121,0	137,0	105,7	123,0
2022 IV	103,2	115,8	110,7	132,8	165,6	158,5	122,9	132,6	104,6	119,5
2023 I	102,0	116,0	110,5	118,7	142,6	146,0	120,3	126,7	104,1	116,5
2023 II	100,8	110,6	106,5	121,5	117,2	127,2	114,7	117,4	103,5	110,7
2023 III	101,5	113,9	108,9	126,3	130,3	129,5	111,4	116,1	103,6	110,7
2023 IV	100,3	111,6	107,0	124,7	142,7	136,1	113,7	119,6	102,1	111,6
2024 I	100,9	109,5	105,8	121,6	130,4	130,3	111,3	116,1	102,6	109,5
2024 II	101,2	108,6	105,3	129,2	123,6	125,4	108,9	112,9	102,0	107,7

**CUADRO 4.6.7**  
**Índice de valor de exportaciones (1)(2)(3)**

(Base 2018=100)

	Agropecuario, silvícola y pesquero		Minería		Industria								Total exportaciones de bienes (FOB)	
	Frutas	Total	Cobre	Total	Alimentos			Bebidas y tabaco		Madera y muebles	Celulosa, papel y otros			Total
					Salmón y trucha refrig. o congelados	Conservas de frutas y vegetales	Total	Vinos	Total		Celulosa	Total		
2020	100,1	98,8	108,0	108,3	85,6	95,4	95,0	91,1	89,8	85,0	57,5	63,0	86,5	99,0
2021	105,1	104,1	147,6	148,0	100,6	107,7	105,7	98,6	93,0	101,9	82,3	83,3	102,6	126,5
2022	102,2	103,0	123,3	143,0	128,4	127,6	126,8	95,6	91,6	120,0	88,3	91,5	123,1	131,8
2023	111,8	111,5	121,7	134,0	125,8	128,3	126,3	76,5	75,0	85,8	73,3	77,4	119,7	126,4
2022 III	54,3	58,8	114,5	137,4	118,9	161,2	138,2	105,2	99,6	139,3	90,1	94,4	131,6	128,3
IV	86,6	85,6	137,1	156,8	142,4	124,3	128,9	84,2	82,2	92,6	81,3	86,9	121,5	136,8
2023 I	228,3	218,2	117,8	133,2	137,6	94,3	125,7	71,2	70,4	86,1	79,1	85,6	127,8	138,5
II	82,1	91,1	118,3	131,7	119,8	131,4	123,1	74,9	72,8	83,3	68,3	72,3	117,1	122,5
III	60,0	61,9	118,3	129,4	115,7	155,5	131,9	79,7	77,6	91,0	71,4	74,1	118,7	119,3
IV	77,1	74,7	132,5	141,5	129,9	132,0	124,4	80,2	79,0	82,7	74,5	77,7	115,2	125,5
2024 I	261,3	242,1	131,1	139,2	136,4	108,9	125,2	73,6	72,5	85,4	88,1	90,4	109,6	136,6
II	92,4	99,5	144,5	149,8	107,1	122,0	121,7	76,0	74,0	72,9	81,0	83,7	111,7	130,6

**CUADRO 4.6.8**  
**Índice de valor de importaciones (1)(2)(3)**

(Base 2018=100)

	Bienes de consumo			Bienes intermedios					Bienes de capital	Total importaciones de bienes (CIF)
	Bienes durables	Bienes no durables	Total	Productos energéticos			Resto intermedio	Total		
				Petróleo	Diésel	Total				
2020	63,2	76,5	71,4	54,8	65,8	60,7	89,2	80,4	88,7	79,4
2021	124,5	118,4	120,8	101,9	106,8	112,1	132,9	126,5	122,0	123,8
2022	106,8	135,9	124,6	122,0	231,1	180,5	143,3	154,8	128,8	140,2
2023	78,3	107,5	96,2	123,7	160,4	142,4	119,3	126,4	112,7	114,3
2022 III	97,0	144,9	126,3	130,2	257,8	210,7	147,6	167,0	132,8	147,5
IV	91,0	118,1	107,5	103,4	220,2	158,2	130,4	139,0	129,5	127,4
2023 I	76,9	100,7	91,5	138,0	180,6	158,4	115,6	128,8	108,7	113,2
II	75,6	106,9	94,8	106,3	133,4	134,8	119,1	123,9	119,1	114,0
III	79,6	115,6	101,6	118,4	152,9	136,7	123,6	127,7	115,7	117,2
IV	81,2	106,8	96,9	131,9	174,6	139,6	119,1	125,4	107,1	112,9
2024 I	76,3	107,0	95,1	123,3	165,2	139,3	112,1	120,5	95,4	107,5
II	78,6	102,6	93,3	115,4	139,9	131,6	112,7	118,6	104,3	107,9



**CUADRO 4.6.9**  
**Exportaciones por países (1)**

(Millones de dólares FOB)

	América							Europa			Asia			
	América del norte				América del sur			Total	Unión Europea	Total	China	Japón	Corea del sur	Total
	EE.UU.	México	Canadá	Total	Brasil	Argentina	Total							
2020	9.788	1.046	979	11.813	3.082	617	7.571	20.157	7.022	9.534	28.629	6.623	4.185	43.360
2021	15.002	1.413	1.183	17.598	4.537	780	9.731	28.362	8.568	11.220	36.279	7.186	4.861	53.827
2022	13.610	1.767	1.366	16.743	4.487	909	10.719	28.795	7.923	10.294	38.903	7.499	6.377	58.107
2023	14.404	1.754	1.321	17.479	4.281	883	10.234	28.916	7.658	9.556	37.017	6.795	5.902	54.890
2022 Oct	948	127	33	1.109	365	81	880	2.098	642	990	3.409	741	463	5.022
Nov	1.036	146	58	1.241	377	65	866	2.187	739	921	3.303	727	488	4.868
Dic	1.147	116	145	1.408	328	72	858	2.350	839	1.050	4.081	765	629	5.837
2023 Ene	1.226	144	67	1.437	293	58	749	2.279	473	638	4.261	522	491	5.857
Feb	1.480	156	167	1.803	356	73	811	2.709	647	778	2.718	743	446	4.184
Mar	1.760	202	85	2.046	372	107	948	3.088	701	852	3.280	510	835	5.131
Abr	1.183	124	132	1.440	337	79	851	2.401	539	642	2.508	669	519	4.155
May	1.269	135	208	1.612	315	99	816	2.543	832	1.086	2.634	532	566	4.066
Jun	1.198	118	149	1.465	302	60	814	2.391	617	779	2.889	583	553	4.528
Jul	1.030	121	88	1.239	379	71	874	2.243	679	850	2.794	460	410	3.997
Ago	1.158	186	158	1.502	399	81	902	2.500	758	922	2.830	538	560	4.382
Sep	1.015	118	94	1.226	330	58	777	2.086	578	730	3.249	403	332	4.326
Oct	1.074	150	79	1.304	430	83	951	2.353	687	856	3.228	513	408	4.501
Nov	999	120	57	1.177	384	60	888	2.167	677	820	3.148	663	351	4.669
Dic	1.013	179	36	1.228	383	53	856	2.155	469	604	3.478	657	429	5.094
2024 Ene	1.048	138	136	1.322	369	52	774	2.204	690	845	4.268	856	602	6.265
Feb	1.107	152	76	1.335	357	53	759	2.176	601	736	3.385	650	336	4.850
Mar	1.077	126	107	1.310	383	59	819	2.238	853	1.024	3.162	801	403	4.884
Abr	1.288	127	198	1.613	527	57	1.051	2.789	802	955	3.081	687	485	4.713
May	1.296	130	58	1.484	499	67	964	2.543	762	958	3.237	441	403	4.565
Jun	1.502	131	76	1.710	410	55	850	2.642	671	839	2.531	649	388	4.106
Jul	1.461	158	75	1.694	446	77	963	2.777	947	1.107	2.703	736	470	4.348
Ago	1.508	161	48	1.717	427	63	898	2.721	834	1.003	2.471	738	408	4.130
Sep	1.177	120	166	1.463	470	68	900	2.450	660	801	3.014	666	311	4.517

**CUADRO 4.6.10**  
**Importaciones por países (1)**

(Millones de dólares CIF)

	América							Europa			Asia			
	América del norte				América del sur			Total	Unión Europea	Total	China	Japón	Corea del sur	Total
	EE.UU.	México	Canadá	Total	Brasil	Argentina	Total							
2020	10.534	1.592	809	12.935	4.366	3.309	11.932	25.272	8.626	9.948	16.433	1.189	1.015	21.937
2021	16.207	2.529	1.166	19.902	7.767	4.886	18.553	39.059	11.349	13.398	27.517	2.143	1.878	36.684
2022	21.852	2.328	1.031	25.212	10.395	5.956	23.391	49.626	11.598	13.645	26.410	2.665	1.891	36.850
2023	17.028	1.682	813	19.523	8.786	5.703	20.505	40.965	10.909	12.407	19.823	2.482	1.487	28.795
2022 Oct	1.770	219	80	2.069	859	495	1.832	3.957	874	998	1.739	226	118	2.478
Nov	1.884	170	107	2.161	899	470	2.028	4.264	1.007	1.156	1.787	240	170	2.631
Dic	1.377	162	68	1.608	792	440	1.861	3.514	970	1.111	1.629	373	154	2.616
2023 Ene	1.099	128	68	1.296	698	389	1.676	3.059	906	1.033	1.457	270	175	2.343
Feb	1.523	129	45	1.697	651	411	1.484	3.263	887	1.069	1.539	204	179	2.297
Mar	1.517	155	62	1.734	1.068	482	2.128	3.977	926	1.056	1.336	238	132	2.103
Abr	1.608	152	98	1.858	633	436	1.501	3.417	914	1.018	1.626	132	100	2.234
May	1.472	168	61	1.702	778	528	1.900	3.740	951	1.067	1.715	194	115	2.448
Jun	1.406	144	85	1.636	679	431	1.541	3.227	927	1.031	1.701	172	112	2.324
Jul	1.445	150	87	1.682	733	468	1.682	3.456	936	1.047	1.684	150	113	2.388
Ago	1.573	135	73	1.781	823	586	1.874	3.703	1.005	1.143	2.027	203	112	2.822
Sep	1.457	149	67	1.673	561	462	1.466	3.208	945	1.076	1.607	181	104	2.331
Oct	1.454	147	67	1.668	816	507	1.883	3.630	869	996	1.839	358	104	2.790
Nov	1.270	121	50	1.441	791	518	1.861	3.361	833	943	1.636	168	130	2.331
Dic	1.202	103	50	1.355	556	486	1.510	2.922	810	928	1.657	212	112	2.383
2024 Ene	1.359	113	58	1.530	699	468	1.650	3.240	958	1.084	1.649	197	94	2.362
Feb	1.338	111	36	1.486	606	467	1.575	3.136	699	800	1.547	254	243	2.372
Mar	1.271	156	46	1.472	480	632	1.586	3.112	877	1.018	1.576	141	143	2.267
Abr	1.709	160	45	1.914	581	510	1.537	3.510	929	1.062	1.496	221	137	2.294
May	1.295	162	53	1.509	797	622	1.920	3.542	939	1.046	1.578	122	108	2.164
Jun	1.121	159	46	1.327	492	495	1.438	2.823	843	957	1.553	168	110	2.205
Jul	1.637	216	54	1.906	635	757	1.941	3.906	918	1.079	1.798	134	98	2.469
Ago	1.391	155	46	1.591	735	672	1.870	3.523	873	990	2.111	130	106	2.782
Sep	1.101	157	49	1.307	487	595	1.509	2.871	914	1.075	1.723	166	94	2.454

## V. MERCADO LABORAL



### CUADRO 5.1 Fuerza de trabajo nacional e inactivos (1)(2)

(Promedios móviles trimestrales, miles de personas)

	Población de 15 años y más	Fuerza de trabajo										Inactivos	% Var. (2)
		Total	% Var. (2)	Ocupados	% Var. (2)	Desocupa-dos	% Var. (2)	Cesantes	% Var. (2)	Buscan trabajo por primera vez	% Var. (2)		
2022 Sep	16.107,71	9.616,73	5,5	8.843,54	6,0	773,19	1,0	708,37	0,7	64,82	4,4	6.490,98	-5,1
Oct	16.120,19	9.637,26	4,8	8.869,32	4,9	767,93	3,4	703,16	4,1	64,78	-4,3	6.482,93	-4,2
Nov	16.132,44	9.650,16	4,3	8.883,09	3,8	767,07	10,1	701,29	11,3	65,78	-0,8	6.482,27	-3,6
Dic	16.144,89	9.730,30	4,1	8.965,23	3,3	765,07	13,8	689,16	14,0	75,91	11,7	6.414,59	-3,4
2023 Ene	16.157,32	9.795,86	4,3	9.008,55	3,4	787,32	15,2	705,30	15,4	82,02	13,9	6.361,45	-3,7
Feb	16.169,77	9.854,77	4,0	9.030,16	3,0	824,61	16,0	738,09	16,8	86,52	9,8	6.314,99	-3,4
Mar	16.182,12	9.876,08	3,5	9.006,15	2,4	869,93	16,9	789,06	20,3	80,87	-8,5	6.306,04	-2,8
Abr	16.194,59	9.860,63	3,0	9.006,73	1,9	853,90	15,1	781,37	18,3	72,53	-10,9	6.333,96	-2,0
May	16.206,91	9.876,15	2,8	9.034,23	2,0	841,92	12,3	774,40	15,0	67,52	-11,1	6.330,76	-1,9
Jun	16.219,35	9.877,42	3,0	9.035,11	2,2	842,31	12,5	773,32	13,6	68,98	0,9	6.341,93	-2,2
Jul	16.231,72	9.896,82	3,0	9.028,65	2,0	868,17	14,1	795,65	14,7	72,52	7,8	6.334,90	-2,1
Ago	16.244,30	9.895,62	2,9	9.005,44	1,7	890,18	16,7	814,67	17,0	75,51	14,6	6.348,68	-2,0
Sep	16.256,83	9.906,41	3,0	9.023,45	2,0	882,96	14,2	811,32	14,5	71,64	10,5	6.350,42	-2,2
Oct	16.269,36	9.935,94	3,1	9.052,99	2,1	882,95	15,0	813,19	15,6	69,76	7,7	6.333,42	-2,3
Nov	16.281,89	10.012,77	3,8	9.138,42	2,9	874,36	14,0	799,20	14,0	75,16	14,3	6.269,11	-3,3
Dic	16.294,47	10.077,25	3,6	9.223,13	2,9	854,11	11,6	768,38	11,5	85,73	12,9	6.217,23	-3,1
2024 Ene	16.306,89	10.127,77	3,4	9.273,43	2,9	854,34	8,5	759,34	7,7	95,00	15,8	6.179,13	-2,9
Feb	16.319,45	10.174,91	3,2	9.309,61	3,1	865,30	4,9	771,43	4,5	93,87	8,5	6.144,54	-2,7
Mar	16.332,02	10.193,23	3,2	9.308,68	3,4	884,55	1,7	793,18	0,5	91,37	13,0	6.138,79	-2,7
Abr	16.344,54	10.209,53	3,5	9.339,30	3,7	870,24	1,9	785,13	0,5	85,11	17,3	6.135,01	-3,1
May	16.357,08	10.177,71	3,1	9.331,65	3,3	846,06	0,5	766,42	-1,0	79,64	18,0	6.179,37	-2,4
Jun	16.369,69	10.170,42	3,0	9.321,38	3,2	849,05	0,8	779,97	0,9	69,07	0,1	6.199,27	-2,2
Jul	16.382,12	10.137,87	2,4	9.257,48	2,5	880,39	1,4	812,67	2,1	67,72	-6,6	6.244,25	-1,4
Ago	16.394,52	10.137,43	2,4	9.235,06	2,5	902,37	1,4	833,13	2,3	69,24	-8,3	6.257,10	-1,4

Fuente: Instituto Nacional de Estadísticas (INE).



**CUADRO 5.2**  
**Tasa de desocupación, nacional y por región (1)**  
 (Porcentaje)

	Nacional	Región																
		I	II	III	IV	V	VI	VII	VIII	IX	X	XI	XII	RMS	XIV	XV	XVI	
2022	Sep	8,0	9,7	8,4	6,9	7,9	8,9	7,3	8,3	6,8	8,1	4,6	4,6	6,0	8,4	6,9	7,3	9,2
	Oct	8,0	8,2	9,0	6,6	8,6	8,3	7,2	7,2	6,8	8,7	4,4	4,3	5,4	8,6	6,9	7,2	7,8
	Nov	7,9	8,5	8,9	6,8	8,4	8,1	6,4	8,1	6,3	8,5	3,9	4,5	5,4	8,7	6,1	7,3	7,4
	Dic	7,9	8,8	8,8	7,6	8,8	7,7	5,8	6,7	6,8	8,0	3,6	3,8	4,0	8,9	5,9	6,6	7,4
2023	Ene	8,0	9,6	8,4	8,0	8,6	7,8	6,3	6,8	6,8	7,2	3,3	4,0	4,2	9,2	7,2	6,6	8,3
	Feb	8,4	9,3	9,2	8,2	8,5	7,6	6,9	6,3	7,0	7,2	3,7	4,0	4,0	9,7	7,5	8,1	9,1
	Mar	8,8	8,1	9,5	8,9	8,8	8,3	7,8	7,7	7,3	7,4	4,2	4,4	4,2	10,1	7,7	7,8	9,2
	Abr	8,7	7,6	9,5	9,8	9,2	8,0	8,7	8,5	7,6	7,0	4,6	4,8	4,1	9,6	6,9	8,3	9,4
	May	8,5	7,0	8,8	10,3	8,8	8,1	10,1	9,0	8,1	7,0	4,3	5,5	4,7	9,2	6,6	7,7	8,9
	Jun	8,5	7,1	7,6	9,5	8,9	8,4	11,1	8,9	8,3	7,3	4,4	6,5	4,6	9,0	7,0	7,7	9,6
	Jul	8,8	7,0	6,7	9,0	9,6	9,1	10,4	9,1	8,3	7,6	4,4	6,7	5,6	9,3	7,4	7,5	10,0
	Ago	9,0	6,3	6,5	8,3	11,3	9,4	9,4	9,4	8,6	7,9	4,0	6,5	6,2	9,6	8,4	7,2	10,4
	Sep	8,9	6,3	7,2	8,9	11,2	8,9	8,3	9,6	8,6	8,0	3,7	5,0	6,5	9,6	8,5	7,8	10,0
	Oct	8,9	5,9	8,6	8,1	10,5	8,6	8,1	8,9	8,3	8,4	3,7	4,6	6,8	9,8	9,5	6,9	9,3
	Nov	8,7	5,7	8,9	9,0	9,4	8,5	8,3	7,5	7,8	8,9	4,1	4,3	6,9	9,7	9,6	7,6	8,1
	Dic	8,5	5,4	8,2	9,6	9,7	8,2	7,5	6,5	7,9	9,1	4,6	4,5	6,3	9,4	9,8	8,4	8,2
2024	Ene	8,4	5,5	7,6	10,2	9,0	9,1	7,2	6,6	8,1	9,9	4,3	4,9	5,5	9,1	8,2	9,3	8,7
	Feb	8,5	6,8	7,8	10,0	8,7	8,9	6,5	7,2	8,4	9,6	3,8	5,3	5,8	9,3	7,7	9,1	9,1
	Mar	8,7	6,4	7,9	9,5	7,9	8,9	7,6	7,8	8,8	9,7	3,1	6,0	6,9	9,6	7,6	7,7	9,1
	Abr	8,5	6,4	8,1	9,4	8,1	8,0	8,3	8,2	8,8	9,0	3,7	5,9	6,6	9,2	8,4	7,5	9,6
	May	8,3	5,8	8,3	9,2	8,2	7,7	9,5	8,5	8,7	9,0	4,8	5,2	7,1	8,6	8,6	7,3	10,2
	Jun	8,3	6,5	8,4	9,0	8,3	8,7	10,3	9,1	8,3	9,7	4,9	5,0	6,1	8,2	8,6	7,3	10,7
	Jul	8,7	7,6	8,4	9,7	8,3	9,2	10,1	8,7	8,5	10,7	5,0	4,2	5,9	8,8	8,1	6,5	10,8
	Ago	8,9	7,9	8,5	8,6	8,4	9,2	10,6	8,3	8,5	11,2	4,7	4,2	5,0	9,2	9,1	7,2	11,3

Fuente: Instituto Nacional de Estadísticas (INE).

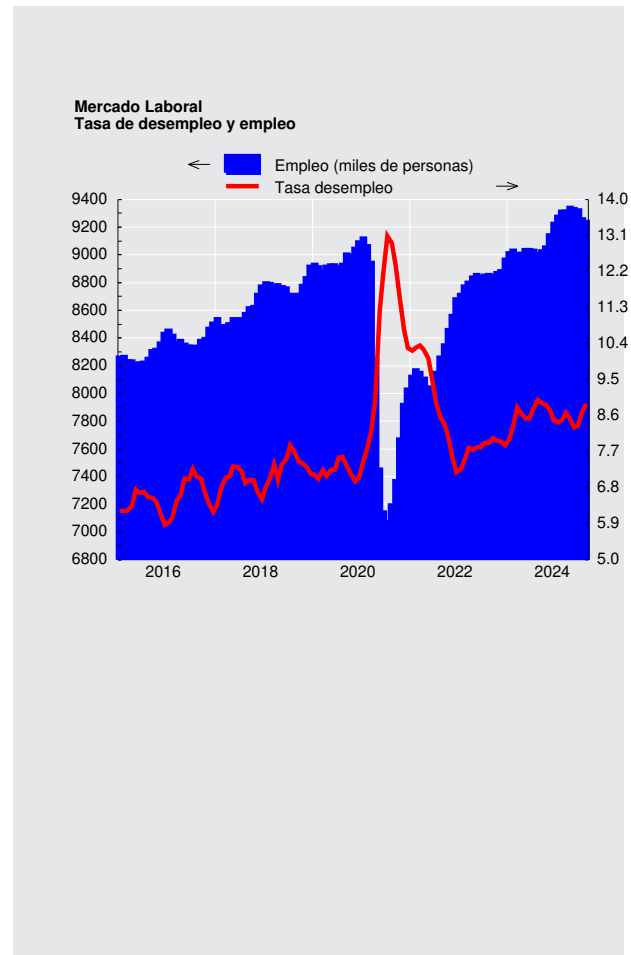



**CUADRO 5.3**  
**Ocupados, por rama de actividad económica (1)**

(Promedios móviles trimestrales, miles de personas)

	Total	Agricultura ganadería silvicultura y pesca	Explotación de minas y canteras	Industria manufacturera	Suministro de electricidad, gas, vapor y aire ac.	Suministro de agua, evac. agua, gestión de desechos	Construcción	Comercio	Activ. de alojamiento y servicios de comida	Transporte y almacenamiento	Información y comunicaciones
2022 Sep	8.843,54	514,29	289,28	880,80	41,54	60,40	772,95	1.648,38	408,39	545,78	200,92
Oct	8.869,32	517,71	287,65	877,29	36,57	59,04	767,24	1.689,21	400,83	545,63	192,43
Nov	8.883,09	534,67	281,37	845,58	41,56	57,85	744,21	1.723,60	397,33	553,35	189,97
Dic	8.965,23	577,63	269,49	865,22	43,68	62,61	746,96	1.713,58	404,96	563,85	194,04
2023 Ene	9.008,55	614,50	272,88	854,89	48,18	63,19	742,77	1.699,15	412,63	576,01	194,25
Feb	9.030,16	618,22	267,92	873,57	47,27	61,94	744,69	1.673,24	419,17	558,01	197,93
Mar	9.006,15	603,84	272,63	876,30	46,12	62,88	740,36	1.702,53	412,00	559,86	192,15
Abr	9.006,73	577,74	278,64	884,70	47,08	65,12	744,49	1.692,75	406,12	573,24	193,60
May	9.034,23	538,35	279,16	892,19	47,44	62,99	744,80	1.758,31	399,64	591,56	197,43
Jun	9.035,11	501,24	284,21	892,26	54,11	63,57	730,25	1.738,31	402,82	580,62	204,57
Jul	9.028,65	484,27	276,17	881,14	47,43	59,87	725,30	1.739,98	405,36	574,94	206,14
Ago	9.005,44	488,91	272,68	875,27	48,22	63,46	721,46	1.718,78	403,31	577,11	199,70
Sep	9.023,45	499,45	274,72	886,85	46,32	62,87	720,60	1.727,34	402,39	582,51	177,56
Oct	9.052,99	511,87	278,70	898,78	48,49	69,90	691,51	1.728,47	405,84	571,72	180,35
Nov	9.138,42	536,28	283,96	906,70	49,34	69,04	704,82	1.744,09	413,59	571,64	184,21
Dic	9.223,13	574,80	275,65	902,19	50,36	72,05	696,15	1.783,00	422,68	565,00	193,70
2024 Ene	9.273,43	618,56	280,08	892,62	52,17	69,74	708,76	1.809,39	430,56	567,58	196,17
Feb	9.309,61	626,32	280,45	889,65	50,89	71,57	721,59	1.811,30	440,58	566,38	198,10
Mar	9.308,68	610,41	285,63	864,79	51,13	71,28	739,64	1.788,31	442,45	590,54	201,93
Abr	9.339,30	578,92	287,66	875,05	54,41	72,00	744,18	1.780,89	426,79	612,89	200,78
May	9.331,65	551,98	286,27	860,24	57,07	66,59	738,84	1.779,66	417,96	622,68	202,05
Jun	9.321,38	519,31	279,89	862,65	59,38	64,18	747,73	1.802,32	425,54	600,85	200,32
Jul	9.257,48	505,82	287,01	865,10	59,52	61,78	744,49	1.797,42	418,89	587,09	191,50
Ago	9.235,06	502,12	283,16	878,10	56,30	63,17	729,07	1.788,53	419,99	587,88	193,17

Fuente: Instituto Nacional de Estadísticas (INE)

**CUADRO 5.3**  
**Ocupados, por rama de actividad económica (continuación) (1)**

(Promedios móviles trimestrales, miles de personas)

	Actividades financieras y de seguros	Actividades inmobiliarias	Actividades profesionales, científicas y técnicas	Actividades de servicios administr. y de apoyo	Administra. pública y defensa	Enseñanza	Actividades de atención de la salud humana y de asistencia social	Actividades artísticas, de entretenimiento y recreativas	Otras actividades de servicios	Actividades de los hogares como empleadores	Actividades de organizaciones y órganos extraterritoriales
2022 Sep	167,39	101,29	329,15	271,63	490,43	744,38	609,87	104,41	326,78	311,71	1,67
Oct	163,57	99,62	340,75	277,41	498,35	754,39	592,18	107,73	320,89	322,55	1,60
Nov	169,17	106,83	347,71	260,55	501,30	771,61	593,80	102,00	313,65	329,96	1,61
Dic	175,41	108,99	341,21	288,78	492,34	762,53	602,72	102,24	310,81	323,87	1,00
2023 Ene	191,67	103,61	338,36	291,07	505,28	745,29	623,38	101,08	315,01	298,99	1,01
Feb	192,75	97,54	323,72	297,38	525,80	730,02	661,73	103,46	338,70	271,14	1,85
Mar	191,06	87,28	324,76	279,18	527,69	722,02	674,33	108,96	336,95	253,54	3,81
Abr	192,06	88,50	316,47	286,80	519,44	734,93	685,06	95,66	333,03	256,53	4,19
May	185,92	86,39	316,78	293,22	520,86	746,41	671,33	97,23	310,27	267,05	4,64
Jun	186,32	86,51	335,68	284,84	540,18	767,56	680,26	96,21	309,64	264,43	3,02
Jul	181,21	93,41	355,07	283,13	555,90	775,44	679,17	108,12	308,04	261,39	3,57
Ago	196,76	104,87	350,34	270,76	545,49	774,84	675,86	112,39	321,51	260,39	2,68
Sep	193,91	101,52	340,92	284,95	553,05	762,80	670,37	109,81	332,62	267,41	2,04
Oct	194,35	93,94	343,82	285,36	554,40	778,91	666,82	117,07	337,59	265,04	2,53
Nov	188,80	85,87	341,55	287,81	555,07	783,20	661,40	122,59	339,82	270,67	3,40
Dic	192,52	87,55	344,85	285,80	533,01	786,13	678,01	122,15	341,88	274,38	6,18
2024 Ene	184,26	84,48	321,93	294,85	527,42	781,11	683,31	111,59	341,00	278,96	5,03
Feb	187,39	85,99	329,72	303,28	536,84	761,65	693,91	110,70	335,89	273,57	4,29
Mar	189,43	89,19	314,53	297,71	563,74	750,10	687,21	114,22	348,38	278,36	1,75
Abr	198,56	89,44	342,49	290,40	587,31	736,77	694,49	119,76	345,46	271,61	2,72
May	193,05	97,29	335,40	281,02	608,82	766,80	699,70	119,27	335,62	278,39	2,93
Jun	195,64	100,07	348,18	275,65	598,45	799,65	689,58	111,99	330,36	279,41	2,86
Jul	199,07	98,05	340,04	278,48	587,71	806,21	691,23	106,55	324,52	279,22	1,68
Ago	203,28	94,39	348,75	284,32	564,53	803,71	680,86	97,40	338,51	277,96	1,52

Fuente: Instituto Nacional de Estadísticas (INE)



### CUADRO 5.4 Ocupados, por grupo de ocupación (1)

(Promedios móviles trimestrales, miles de personas)

	Total	Miembros del poder ejecutivo y de los cuerpos legislativos y personal directivo de la administración pública y de empresas	Profesionales científicos e intelectuales	Técnicos y profesionales de nivel medio	Empleados de oficina	Trabajadores de los servicios y vendedores de comercios y mercado	Agricultores y trabajadores calificados agropecuarios y pesqueros	Oficiales, operarios y artesanos de artes mecánicas y de otros oficios	Operadores de instalaciones y máquinas y montadores	Trabajadores no calificados	Otros no identificados
2022 Sep	8.843,54	364,12	1.419,25	1.060,28	477,05	1.867,71	190,60	1.127,49	700,16	1.592,86	29,15
Oct	8.869,32	364,92	1.420,77	1.059,41	477,50	1.878,56	198,44	1.121,56	696,34	1.609,91	28,20
Nov	8.883,09	370,06	1.441,48	1.088,07	438,27	1.879,93	196,41	1.083,91	685,73	1.658,77	28,95
Dic	8.965,23	384,97	1.434,86	1.086,99	449,82	1.854,45	198,48	1.095,25	700,73	1.727,85	24,92
2023 Ene	9.008,55	386,45	1.450,87	1.097,51	459,92	1.853,52	193,38	1.089,50	714,03	1.734,36	23,24
Feb	9.030,16	393,55	1.448,31	1.107,77	471,56	1.878,80	197,71	1.096,85	699,21	1.697,63	27,24
Mar	9.006,15	408,55	1.449,60	1.099,04	494,74	1.881,57	201,54	1.080,26	699,12	1.651,60	29,46
Abr	9.006,73	421,45	1.476,41	1.089,49	486,80	1.870,73	210,03	1.089,17	708,48	1.612,01	29,84
May	9.034,23	424,65	1.490,51	1.092,83	486,03	1.887,68	207,19	1.105,45	726,59	1.582,25	26,29
Jun	9.035,11	411,63	1.547,57	1.105,92	472,65	1.910,88	201,45	1.106,25	721,60	1.525,23	25,12
Jul	9.028,65	413,25	1.558,09	1.104,12	467,27	1.924,72	192,94	1.111,89	717,22	1.508,36	25,45
Ago	9.005,44	417,88	1.556,52	1.099,51	462,08	1.925,87	193,37	1.096,05	721,36	1.500,21	26,90
Sep	9.023,45	411,65	1.533,39	1.100,64	458,95	1.944,58	190,15	1.115,11	731,44	1.507,53	27,90
Oct	9.052,99	414,30	1.559,02	1.118,76	470,55	1.957,91	195,17	1.091,51	729,89	1.484,00	29,66
Nov	9.138,42	384,33	1.582,94	1.117,26	481,16	1.958,51	200,16	1.118,71	743,68	1.518,03	28,03
Dic	9.223,13	394,09	1.566,51	1.145,81	475,48	1.985,45	210,53	1.109,29	725,98	1.574,47	27,31
2024 Ene	9.273,43	400,93	1.532,11	1.141,63	472,81	1.992,38	212,82	1.109,61	725,70	1.653,21	24,37
Feb	9.309,61	429,53	1.506,73	1.168,43	469,95	1.995,09	213,04	1.104,89	716,54	1.676,72	23,97
Mar	9.308,68	410,79	1.505,84	1.180,44	464,62	1.984,00	213,24	1.104,75	748,20	1.666,87	26,48
Abr	9.339,30	410,83	1.533,66	1.186,52	467,72	1.963,08	222,34	1.135,64	761,59	1.624,53	29,33
May	9.331,65	399,89	1.560,21	1.189,27	473,20	1.975,05	220,21	1.141,06	773,16	1.563,65	32,32
Jun	9.321,38	422,93	1.577,50	1.187,57	480,49	1.997,71	213,52	1.135,43	737,89	1.534,12	30,83
Jul	9.257,48	428,36	1.584,30	1.202,04	472,47	1.987,70	207,51	1.111,43	718,01	1.514,80	28,95
Ago	9.235,06	436,58	1.538,61	1.205,48	466,74	2.015,98	216,52	1.115,26	712,78	1.496,66	28,04

Fuente: Instituto Nacional de Estadísticas (INE).

### CUADRO 5.5 Empleo en el Gran Santiago (1)

(Miles de personas)

	Población de 14 años y más	Fuerza de trabajo					Tasa de cesantía	Tasa de desocupación
		Total	Ocupados	Desocupados	Cesantes	Buscan trabajo por primera vez		
2019 Prom.	5.573,6	3.504,0	3.213,5	290,5	266,8	23,7	7,6	8,3
2020 Prom.	5.735,8	3.261,7	2.823,1	438,6	401,4	37,2	12,3	13,5
2021 Prom.	5.850,6	3.328,3	3.018,1	310,2	284,7	25,5	8,6	9,4
2022 Prom.	5.913,1	3.530,0	3.234,0	296,0	269,1	26,9	7,6	8,4
2021 I	5.818,0	3.250,8	2.883,2	367,6	322,7	44,9	9,9	11,3
II	5.839,5	3.206,3	2.883,6	322,8	300,5	22,3	9,4	10,1
III	5.861,1	3.351,6	3.090,1	261,5	240,8	20,6	7,2	7,8
IV	5.882,8	3.501,4	3.211,0	290,4	275,8	14,5	7,9	8,3
2022 I	5.894,9	3.487,5	3.167,1	320,4	291,3	29,1	8,4	9,2
II	5.906,9	3.455,4	3.160,7	294,7	269,9	24,8	7,8	8,5
III	5.919,0	3.524,0	3.223,7	300,3	276,8	23,5	7,9	8,5
IV	5.931,1	3.651,3	3.382,1	269,2	238,9	30,4	6,5	7,4

Fuente: Universidad de Chile.





### CUADRO 5.7 Índices de remuneraciones

(base 2023=100)

	Índice general de remuneraciones por hora (1)(3)				Índice de costo de la mano de obra por hora (2)(3)	
	Nominal		Real		Nominal	
	Índice	Variac. porcent. en 12 meses	Índice	Variac. porcent. en 12 meses	Índice	Variac. porcent. en 12 meses
2020 Prom.	78,9	3,6	99,4	0,6	79,1	3,7
2021 Prom.	83,4	5,6	100,5	1,1	83,9	6,0
2022 Prom.	91,4	9,6	98,7	-1,8	91,8	9,4
2023 Prom.	100,2	9,6	100,5	1,9	100,4	9,4
2022 Sep	93,4	11,1	97,8	-2,3	94,0	10,6
Oct	93,8	10,9	97,7	-1,6	93,9	10,6
Nov	94,3	10,8	97,3	-2,3	94,7	10,5
Dic	95,6	10,8	98,3	-1,7	96,3	10,5
2023 Ene	97,7	11,2	99,7	-1,0	97,7	10,8
Feb	97,5	11,2	99,5	-0,7	97,4	10,9
Mar	98,6	11,2	99,6	0,1	98,9	10,9
Abr	98,9	10,8	99,6	0,8	99,1	10,4
May	99,6	10,3	100,1	1,5	99,7	10,0
Jun	100,2	10,2	101,0	2,5	100,4	9,9
Jul	100,6	9,4	101,0	2,7	100,9	9,4
Ago	100,5	8,0	100,8	2,6	100,9	8,0
Sep	101,7	8,9	101,3	3,6	102,2	8,7
Oct	102,0	8,7	101,1	3,5	102,0	8,6
Nov	102,1	8,3	100,5	3,3	102,2	7,9
Dic	102,9	7,7	101,9	3,6	103,4	7,3
2024 Ene	104,2	6,7	102,4	2,8	103,9	6,4
Feb	104,1	6,8	101,8	2,2	103,8	6,6
Mar	104,8	6,3	102,1	2,4	104,7	5,9
Abr	105,3	6,4	102,0	2,3	105,3	6,3
May	105,7	6,2	102,1	2,0	105,6	5,9
Jun	107,0	6,7	103,4	2,4	106,9	6,5
Jul	108,4	7,8	104,1	3,1	108,9	7,9

Fuente: Instituto Nacional de Estadísticas (INE).

## VI. PRECIOS



### CUADRO 6.1 Inflación del índice de precios al consumidor (IPC) y medidas subyacentes, series referenciales (1)(7)

(Base 2023=100)

	IPC (2)			IPCSAE (3)			IPCT (4)			IPCN (5)			IPC de frutas y verduras frescas (6)		
	Índice	Variación porcentual		Índice	Variación porcentual		Índice	Variación porcentual		Índice	Variación porcentual		Índice	Variación porcentual	
		En el mes	12 meses		En el mes	12 meses		En el mes	12 meses		En el mes	12 meses		En el mes	12 meses
2023 Prom.	100,00	--	--	100,00	--	--	100,00	--	--	100,00	--	--	100,00	--	--
2023 Ago	99,90	0,1	5,3	100,09	-0,1	--	99,45	0,1	--	100,52	0,1	--	98,47	2,7	--
Sep	100,53	0,7	5,1	100,38	0,3	--	100,19	0,7	--	101,01	0,5	--	104,97	6,6	--
Oct	100,82	0,4	5,0	100,23	-0,1	--	100,51	0,3	--	101,27	0,3	--	107,48	2,4	--
Nov	101,58	0,7	4,8	100,90	0,7	--	101,44	0,9	--	101,77	0,5	--	112,56	4,7	--
Dic	101,04	-0,5	3,9	100,47	-0,4	--	100,42	-1,0	--	101,91	0,1	--	109,87	-2,4	--
2024 Ene	101,72	0,7	3,8	101,19	0,7	3,0	101,35	0,9	1,6	102,23	0,3	5,5	109,03	-0,8	12,7
Feb	102,32	0,6	4,5	101,84	0,6	3,0	101,66	0,3	2,0	103,24	1,0	5,9	104,65	-4,0	10,6
Mar	102,70	0,4	3,7	102,38	0,5	2,6	101,80	0,1	1,9	103,96	0,7	5,0	104,18	-0,4	8,8
Abr	103,24	0,5	4,0	102,69	0,3	2,6	102,50	0,7	2,6	104,28	0,3	4,8	102,89	-1,2	7,8
May	103,52	0,3	4,1	103,00	0,3	2,4	102,90	0,4	2,8	104,37	0,1	4,2	101,96	-0,9	7,2
Jun	103,42	-0,1	4,2	102,43	-0,6	2,3	102,58	-0,3	3,2	104,61	0,2	4,5	105,50	3,5	13,2
Jul	104,19	0,7	4,6	103,17	0,7	3,0	103,50	0,9	4,2	105,14	0,5	4,7	106,79	1,2	11,4
Ago	104,45	0,3	4,7	103,38	0,2	3,3	103,72	0,2	4,3	105,48	0,3	4,9	108,55	1,6	10,2

Fuente: Instituto Nacional de Estadísticas (INE)

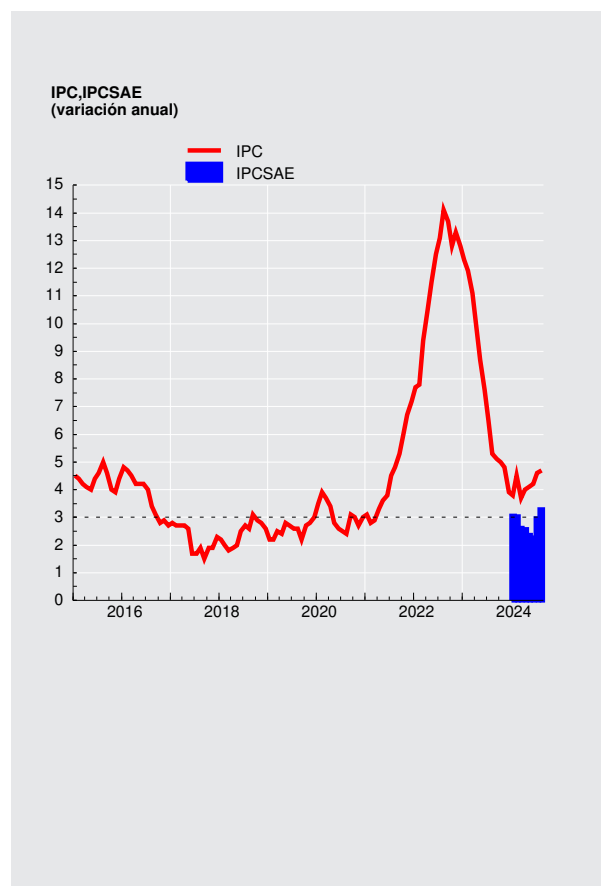



## CUADRO 6.2 Índice de precios al productor (IPP) (1)

(Base anual 2019=100)

	IP Agricultura y ganadería		IP Manufactura		IP Minería		IPDEGA		IPP Industrias		
	Índice	Variación en el mes	Índice	Variación en el mes	Índice	Variación en el mes	Índice	Variación en el mes	Índice	Variación porcentual en el mes	Variación porcentual 12 meses
2021	125,38	-4,03	132,86	2,33	184,70	3,25	111,15	-0,94	153,67	2,50	32,59
2022	132,16	-5,21	157,97	-2,05	173,92	-9,02	121,93	-5,92	160,34	-6,04	4,34
2023	154,78	-10,56	150,83	0,02	175,88	1,27	128,40	0,09	159,24	0,66	-0,69
2022 Sep	135,21	-0,90	158,69	0,90	185,40	-0,89	120,43	1,64	165,69	0,04	16,87
Oct	133,98	-0,91	163,03	2,73	188,89	1,88	127,56	5,92	170,02	2,61	13,82
Nov	139,42	4,06	161,27	-1,08	191,16	1,20	129,60	1,60	170,64	0,36	13,82
Dic	132,16	-5,21	157,97	-2,05	173,92	-9,02	121,93	-5,92	160,34	-6,04	4,34
2023 Ene	149,44	13,08	154,78	-2,02	175,74	1,05	121,25	-0,56	159,79	-0,34	3,81
Feb	135,71	-9,19	153,18	-1,03	169,71	-3,43	120,91	-0,28	156,33	-2,17	-0,54
Mar	137,83	1,56	152,11	-0,70	172,20	1,47	119,79	-0,93	156,89	0,36	-1,27
Abr	140,05	1,61	149,88	-1,47	170,67	-0,89	127,42	6,37	156,33	-0,36	-4,01
May	143,95	2,78	147,29	-1,73	159,30	-6,66	123,13	-3,37	149,48	-4,38	-8,69
Jun	146,01	1,43	146,05	-0,84	161,81	1,58	122,60	-0,43	150,05	0,38	-9,04
Jul	152,46	4,42	146,13	0,05	165,38	2,21	123,03	0,35	151,79	1,16	-8,94
Ago	159,93	4,90	148,82	1,84	170,69	3,21	123,11	0,07	155,32	2,33	-6,22
Sep	167,97	5,03	150,50	1,13	174,67	2,33	126,50	2,75	158,29	1,91	-4,47
Oct	166,98	-0,59	152,69	1,46	176,10	0,82	126,87	0,29	159,88	1,00	-5,96
Nov	173,05	3,64	150,80	-1,24	173,67	-1,38	128,29	1,12	158,20	-1,05	-7,29
Dic	154,78	-10,56	150,83	0,02	175,88	1,27	128,40	0,09	159,24	0,66	-0,69
2024 Ene	149,44	-3,45	152,31	0,98	176,52	0,36	131,57	2,47	160,57	0,84	0,49
Feb	149,73	0,19	155,54	2,12	183,99	4,23	131,30	-0,21	165,26	2,92	5,71
Mar	153,04	2,21	157,49	1,25	192,70	4,73	132,00	0,53	170,14	2,95	8,45
Abr	155,39	1,54	157,86	0,23	205,50	6,64	125,74	-4,74	175,31	3,04	12,14
May	157,62	1,44	156,13	-1,10	209,40	1,90	126,62	0,70	176,52	0,69	18,09
Jun	161,94	2,74	156,58	0,29	201,59	-3,73	131,04	3,49	173,72	-1,59	15,77
Jul	161,83	-0,07	157,10	0,33	198,18	-1,69	142,81	8,98	173,99	0,16	14,63
Ago	161,01	-0,51	156,42	-0,43	188,29	-4,99	143,36	0,39	169,25	-2,72	8,97

Fuente: Instituto Nacional de Estadísticas (INE)



### CUADRO 6.5 Unidades de Reajustabilidad

(Pesos)

	Unidad de Fomento(1)	Indice de Valor Promedio(2)	Unidad Tributaria Mensual(3)
2020	28.678,81	29.882,34	50.282,86
2021	29.802,93	30.887,86	52.213,70
2022	33.047,14	33.695,68	57.835,40
2023	35.974,37	37.238,16	63.053,76
2022 Oct	34.446,46	35.014,35	60.310,00
Nov	34.722,91	35.409,96	60.853,00
Dic	34.948,74	35.766,89	61.157,00
2023 Ene	35.227,24	36.112,24	61.769,00
Feb	35.382,14	36.408,56	61.954,00
Mar	35.579,62	36.661,79	62.450,00
Abr	35.666,65	36.876,25	62.388,00
May	35.969,53	37.094,98	63.074,00
Jun	36.069,31	37.293,50	63.263,00
Jul	36.079,89	37.446,62	63.326,00
Ago	36.068,70	37.574,12	63.199,00
Sep	36.175,90	37.681,48	63.452,00
Oct	36.273,59	37.787,91	63.515,00
Nov	36.489,40	37.879,33	63.960,00
Dic	36.669,38	37.985,98	64.216,00
2024 Ene	36.805,73	38.116,94	64.666,00
Feb	36.750,98	38.233,23	64.343,00
Mar	36.984,32	38.371,92	64.793,00
Abr	37.187,51	38.531,48	65.182,00
May	37.349,91	38.680,20	65.443,00
Jun	37.514,77	38.824,85	65.770,00
Jul	37.591,38	38.956,03	65.967,00
Ago	37.638,55	39.110,94	65.901,00
Sep	37.849,91	39.262,32	66.362,00

Fuente: Banco Central de Chile y Servicio de Impuestos Internos.



### CUADRO 6.9 Índices de la Bolsa de Comercio de Santiago (1)

(Valores nominales, último día de cada período)

	IGPA (30 Diciembre 1980=100)			IPSA (30 Diciembre 2002=100)			INTER-10 (28 Diciembre 2007=3.051,83)		
	Índice	Variación porcentual		Índice	Variación porcentual		Índice	Variación porcentual	
		En el mes	En 12 meses		En el mes	En 12 meses		En el mes	En 12 meses
2020	21.007,5	--	-10,2	4.177,2	--	-10,5	5.297,6	--	-12,8
2021	21.566,8	--	2,7	4.308,4	--	3,1	5.517,3	--	4,1
2022	27.606,6	--	28,0	5.261,9	--	22,1	7.661,8	--	38,9
2023	31.437,0	--	13,9	6.197,8	--	17,8	8.036,1	--	4,9
2022 Oct	28.102,0	1,5	36,7	5.193,8	1,6	26,9	8.549,8	1,8	53,2
Nov	28.431,3	1,2	28,0	5.282,6	1,7	19,2	8.538,8	-0,1	36,4
Dic	27.606,6	-2,9	28,0	5.261,9	-0,4	22,1	7.661,8	-10,3	38,9
2023 Ene	28.359,9	2,7	24,6	5.322,4	1,1	17,0	8.145,8	6,3	39,9
Feb	28.495,6	0,5	24,7	5.394,9	1,4	19,0	7.980,0	-2,0	26,5
Mar	27.565,4	-3,3	9,3	5.324,6	-1,3	7,9	7.455,5	-6,6	2,9
Abr	27.479,1	-0,3	12,6	5.416,1	1,7	13,3	7.272,1	-2,5	4,6
May	27.993,8	1,9	-0,7	5.471,5	1,0	2,3	7.127,4	-2,0	-14,0
Jun	29.662,8	6,0	14,1	5.786,8	5,8	16,9	7.741,4	8,6	1,6
Jul	32.542,8	9,7	16,0	6.394,4	10,5	21,6	8.489,0	9,7	1,5
Ago	30.512,1	-6,2	5,6	6.009,3	-6,0	10,4	7.749,8	-8,7	-8,5
Sep	29.664,5	-2,8	7,2	5.833,4	-2,9	14,1	7.600,6	-1,9	-9,5
Oct	27.418,9	-7,6	-2,4	5.407,5	-7,3	4,1	6.887,6	-9,4	-19,4
Nov	29.343,5	7,0	3,2	5.818,5	7,6	10,1	7.311,7	6,2	-14,4
Dic	31.437,0	7,1	13,9	6.197,8	6,5	17,8	8.036,1	9,9	4,9
2024 Ene	30.339,8	-3,5	7,0	5.987,1	-3,4	12,5	7.280,9	-9,4	-10,6
Feb	32.664,6	7,7	14,6	6.449,9	7,7	19,6	8.083,7	11,0	1,3
Mar	33.600,4	2,9	21,9	6.643,8	3,0	24,8	8.251,2	2,1	10,7
Abr	32.969,8	-1,9	20,0	6.511,9	-2,0	20,2	7.875,5	-4,6	8,3
May	33.689,2	2,2	20,3	6.632,8	1,9	21,2	7.898,3	0,3	10,8
Jun	32.538,8	-3,4	9,7	6.413,9	-3,3	10,8	7.457,0	-5,6	-3,7
Jul	32.587,0	0,1	0,1	6.440,6	0,4	0,7	7.588,7	1,8	-10,6
Ago	32.511,7	-0,2	6,6	6.460,0	0,3	7,5	7.583,6	-0,1	-2,1
Sep	32.628,5	0,4	10,0	6.490,6	0,5	11,3	7.629,9	0,6	0,4

Fuente: Bolsa de Comercio de Santiago.

## VII. TASAS DE INTERÉS\*

\*Para consultas sobre esta información dirigirse a: [dineroyanca@bcentral.cl](mailto:dineroyanca@bcentral.cl)



**CUADRO 7.1**  
**Tasas de interés de referencia de la política monetaria (1)(2)**

(Tasas reales y nominales anuales, base 360 días)

	TPM	Facilidad permanente de depósito (3)	Facilidad permanente de liquidez (4)	Reserva técnica (5)
2021 15 Jul	0,75	0,50	1,00	--
1 Sep	1,50	1,25	1,75	--
14 Oct	2,75	2,50	3,00	2,50
15 Dic	4,00	3,75	4,25	3,75
2022 27 Ene	5,50	5,25	5,75	5,25
30 Mar	7,00	6,75	7,25	6,75
6 May	8,25	8,00	8,50	8,00
8 Jun	9,00	8,75	9,25	8,75
14 Jul	9,75	9,50	10,00	9,50
7 Sep	10,75	10,50	11,00	10,50
13 Oct	11,25	11,00	11,50	11,00
2023 31 Jul	10,25	10,00	10,50	10,00
6 Sep	9,50	9,25	9,75	9,25
30 Oct	9,00	8,75	9,25	8,75
20 Dic	8,25	8,00	8,50	8,00
2024 1 Feb	7,25	7,00	7,50	7,00
3 Abr	6,50	6,25	6,75	6,25
24 May	6,00	5,75	6,25	5,75
19 Jun	5,75	5,50	6,00	5,50
4 Sep	5,50	5,25	5,75	5,25

**Tasas de política monetaria (porcentaje)**

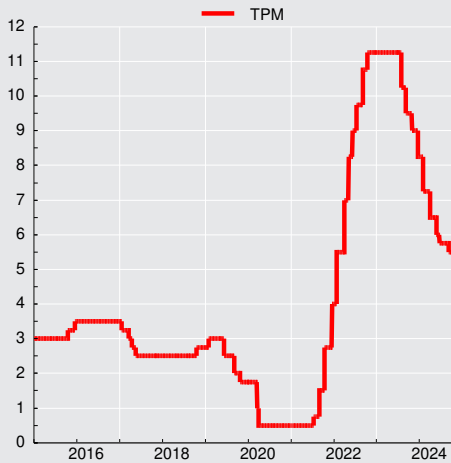





### CUADRO 7.3 Tasas de interés del mercado monetario

(Porcentajes)

		Tasa interbancaria			Swap promedio cámara (1)		Tasas de depósitos a plazo mercado secundario (2)					
					Nominales		Nominales				Real(UF)	
		Promedio	Máxima	Mínima	180 ds.	360 ds.	30 ds.	90 ds.	180 ds.	360 ds.	90 ds.	360 ds.
2020	Prom.	1,04	1,04	1,04	0,71	0,73	0,62	0,70	0,84	1,08	-0,55	-0,96
2021	Prom.	1,04	1,04	1,03	1,80	2,26	1,10	1,52	1,94	2,12	-3,24	-1,30
2022	Prom.	8,60	8,60	8,60	9,44	9,09	8,62	9,29	9,54	9,66	-0,47	2,49
2023	Prom.	10,51	10,51	10,50	9,45	8,22	10,38	10,28	9,96	8,90	6,06	4,78
2022	Oct	11,17	11,17	11,17	11,28	10,76	11,15	11,37	11,59	11,44	3,74	4,43
	Nov	11,25	11,25	11,25	10,75	9,24	11,24	11,28	11,22	9,97	6,27	4,73
	Dic	11,25	11,25	11,25	10,78	9,24	11,24	11,34	11,20	9,93	5,41	4,96
2023	Ene	11,25	11,25	11,25	10,53	8,88	11,29	11,33	11,08	9,42	5,51	4,82
	Feb	11,25	11,25	11,25	10,72	9,46	11,27	11,29	11,09	9,81	4,01	4,44
	Mar	11,25	11,25	11,25	10,68	9,60	11,24	11,26	11,19	10,03	5,03	4,41
	Abr	11,25	11,25	11,25	10,85	9,74	11,24	11,25	11,11	10,20	5,04	4,62
	May	11,25	11,25	11,25	10,74	9,47	11,23	11,23	11,14	10,17	7,59	5,60
	Jun	11,25	11,25	11,25	10,13	8,58	11,20	11,14	10,63	9,45	8,68	5,48
	Jul	11,25	11,25	11,25	9,27	7,66	10,94	10,51	9,69	8,21	9,48	5,27
	Ago	10,25	10,25	10,22	8,44	7,15	10,08	9,70	9,12	7,73	6,07	4,15
	Sep	9,55	9,56	9,50	8,35	7,22	9,47	9,27	8,78	8,00	4,95	4,17
	Oct	9,44	9,45	9,39	8,20	7,39	9,18	9,06	8,78	8,25	4,28	4,48
	Nov	9,00	9,00	9,00	7,93	7,00	8,83	8,77	8,56	8,00	6,33	5,15
	Dic	8,98	9,00	8,93	7,39	6,32	8,40	8,31	8,07	7,30	5,85	4,82
2024	Ene	8,25	8,25	8,24	6,58	5,56	7,92	7,64	7,36	6,60	7,25	4,60
	Feb	7,25	7,25	7,24	5,96	5,16	7,12	6,95	6,56	6,06	3,72	3,47
	Mar	7,24	7,25	7,21	5,78	5,27	6,97	6,79	6,39	6,05	2,14	3,09
	Abr	6,56	6,57	6,54	5,89	5,63	6,30	6,28	6,21	6,11	1,51	3,02
	May	6,39	6,39	6,39	5,52	5,27	6,15	6,14	6,07	6,06	2,94	3,05
	Jun	5,88	5,88	5,88	5,43	5,23	5,78	5,82	5,79	5,83	3,29	2,92
	Jul	5,75	5,75	5,75	5,49	5,31	5,62	5,69	5,71	5,78	2,60	2,20
	Ago	5,75	5,75	5,75	5,42	5,10	5,68	5,69	5,69	5,71	1,23	1,77
	Sep	5,53	5,53	5,53	5,07	4,69	5,44	5,46	5,45	5,40	0,96	1,72

### CUADRO 7.4 Tasas de inter. de los instrum. del Banco Central de Chile y de la Tesorería General de la República, mercado secundario (1)

(Porcentajes)

		Benchmark en pesos				Benchmark en UF					
		1 año	2 años	5 años	10 años	1 año	2 años	5 años	10 años	20 años	30 años
2020	Prom.	1,10	0,93	1,94	2,80	-1,20	-1,41	-0,50	0,03	0,63	0,81
2021	Prom.	0,39	2,28	3,40	4,35	-2,34	-1,19	0,40	1,21	1,89	2,08
2022	Prom.	7,81	5,70	6,69	6,25	0,91	--	1,85	2,06	2,18	2,18
2023	Prom.	--	6,53	5,76	5,63	--	3,47	2,87	2,22	2,14	2,13
2022	Oct	--	--	--	6,68	--	--	--	2,57	2,62	2,63
	Nov	--	--	--	5,74	--	--	--	1,92	2,05	1,93
	Dic	--	--	--	5,34	--	--	--	1,65	1,67	1,65
2023	Ene	--	--	--	5,35	--	--	--	1,75	1,77	1,79
	Feb	--	--	--	5,70	--	--	--	2,08	2,10	2,13
	Mar	--	--	--	5,52	--	--	--	1,96	1,90	1,92
	Abr	--	--	--	5,54	--	--	--	1,81	1,80	1,78
	May	--	--	--	5,55	--	--	--	2,10	1,92	1,88
	Jun	--	--	--	5,31	--	--	--	2,12	1,92	1,90
	Jul	--	6,31	5,43	5,33	--	3,52	2,51	2,16	2,14	2,09
	Ago	--	6,10	5,61	5,63	--	3,36	2,59	2,37	2,33	2,28
	Sep	--	6,29	5,96	5,97	--	3,35	2,77	2,62	2,50	2,46
	Oct	--	7,20	6,52	6,53	--	3,69	3,52	3,02	2,95	2,70
	Nov	--	6,86	5,83	5,97	--	3,69	3,19	2,95	2,77	2,59
	Dic	--	6,15	5,45	5,48	--	3,06	2,48	2,44	2,41	2,40
2024	Ene	--	5,94	5,34	5,53	--	3,40	2,66	2,59	2,57	2,46
	Feb	--	5,36	5,29	5,47	--	--	2,30	2,47	2,48	2,32
	Mar	--	5,53	5,61	5,77	--	--	2,40	2,46	2,42	2,37
	Abr	--	5,71	5,96	6,10	--	--	2,64	2,80	2,62	2,63
	May	--	5,31	5,69	6,02	--	2,57	2,58	2,78	2,71	2,68
	Jun	--	4,64	5,68	6,08	--	2,32	2,66	2,92	2,86	2,79
	Jul	--	4,97	5,77	6,15	--	2,05	2,64	2,90	2,89	2,83
	Ago	--	5,23	5,60	5,83	--	1,43	2,27	2,48	2,58	2,46
	Sep	4,60	4,76	5,23	5,38	1,05	1,36	2,14	2,10	2,08	1,97



### CUADRO 7.6 Tasas de interés del sistema financiero, por tipo de colocación (1)

(Porcentaje)

	Consumo en pesos (2)					Comerciales en pesos (2)					
	Menor a 180 días	181 días a 1 año	1 a 3 años	Más de 3 años	Total	Menor a 30 días	30 a 89 días	90 a 180 días	181 días a 1 año	Más de 1 año	Total
2020 Dic.	10,84	23,05	19,61	18,48	19,41	8,55	2,29	2,50	4,77	6,25	4,98
2021 Dic.	13,57	26,11	22,60	19,93	22,02	11,36	5,84	7,11	9,69	8,46	8,71
2022 Dic.	14,07	33,13	28,61	26,00	28,13	17,80	13,67	13,65	15,57	14,07	15,28
2023 Dic.	12,09	32,07	29,84	25,71	27,58	14,95	10,14	10,67	12,00	13,14	12,47
2022 Oct.	14,95	32,67	27,38	25,74	27,46	20,24	13,08	13,22	15,68	12,98	15,05
Nov.	14,55	33,32	28,19	25,55	27,69	17,26	13,47	13,44	15,67	13,37	14,88
Dic.	14,07	33,13	28,61	26,00	28,13	17,80	13,67	13,65	15,57	14,07	15,28
2023 Ene.	16,86	33,82	28,71	25,73	28,69	19,23	13,69	13,69	16,57	13,42	15,73
Feb.	15,80	34,24	29,26	26,91	29,37	18,28	13,40	13,19	17,71	14,79	16,61
Mar.	13,14	33,25	28,42	24,88	27,66	18,79	13,22	13,16	18,36	13,99	16,28
Abr.	12,78	34,32	29,60	26,77	28,84	19,26	13,43	13,16	18,61	13,75	16,37
May.	13,77	33,92	28,94	25,35	28,16	18,04	13,17	13,38	17,11	15,17	16,09
Jun.	15,71	34,50	29,74	26,35	28,91	18,93	13,26	13,36	16,74	14,07	15,80
Jul.	16,34	34,46	30,49	25,63	29,10	20,78	12,91	12,97	16,14	14,91	15,75
Ago.	16,61	34,36	30,05	24,30	28,48	20,81	11,61	11,57	14,89	13,22	14,39
Sep.	16,94	34,11	30,25	25,70	28,98	17,40	11,48	11,65	14,27	13,98	14,28
Oct.	18,06	32,71	29,27	24,86	27,86	17,78	10,65	11,58	14,42	13,74	13,99
Nov.	14,79	32,63	29,38	24,82	27,50	16,26	10,20	10,81	13,72	13,23	13,22
Dic.	12,09	32,07	29,84	25,71	27,58	14,95	10,14	10,67	12,00	13,14	12,47
2024 Ene.	15,58	32,58	30,18	24,88	27,96	15,49	9,73	10,37	12,89	13,59	12,71
Feb.	15,41	32,50	30,45	25,32	28,21	15,72	8,83	8,94	11,40	13,77	12,08
Mar.	11,60	30,64	29,42	22,69	26,00	16,73	8,45	8,72	13,25	13,05	12,39
Abr.	12,17	30,31	28,59	24,02	25,84	16,27	7,92	8,52	12,03	12,52	11,56
May.	12,18	29,53	27,80	23,05	25,27	13,73	8,33	8,22	11,23	12,23	11,18
Jun.	11,21	29,34	27,16	23,03	24,91	11,45	7,15	7,19	10,71	11,10	9,97
Jul.	13,20	29,66	27,66	22,55	25,18	12,53	7,13	7,32	10,22	10,59	9,88
Ago.	10,38	29,31	26,72	21,58	24,22	13,41	7,10	7,59	9,70	12,43	10,06
Sep.	12,99	29,52	26,94	22,42	24,89	11,72	6,74	7,46	9,91	10,97	9,66

Tasas de interés de colocaciones  
(porcentajes)

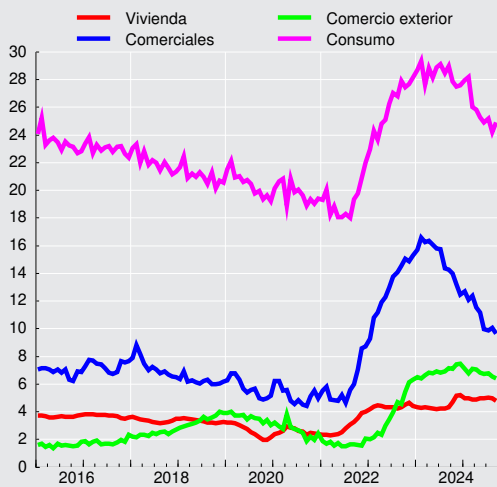

**CUADRO 7.6**  
**Tasas de interés del sistema financiero, por tipo de colocación (continuación) (1)**  
 (Porcentaje)

	Comercio Exterior US\$						Vivienda U.F. (3)
	Menor a 30 días	30 a 89 días	90 a 180 días	181 días a 1 año	Más de 1 año	Total	Más de 3 años
2020 Dic.	1,02	1,84	2,67	3,05	4,10	2,44	2,39
2021 Dic.	1,13	1,55	2,17	2,95	2,38	2,07	4,00
2022 Dic.	5,36	5,88	6,86	7,47	7,06	6,31	4,44
2023 Dic.	7,00	6,90	7,97	8,26	8,37	7,46	5,21
2022 Oct	4,59	5,22	6,63	6,38	2,04	5,42	4,53
Nov	5,08	6,11	6,54	7,65	5,74	6,15	4,64
Dic	5,36	5,88	6,86	7,47	7,06	6,31	4,44
2023 Ene	5,80	6,17	7,21	7,17	8,38	6,50	4,32
Feb	5,97	6,36	6,47	7,01	7,04	6,43	4,29
Mar	6,18	6,45	6,97	6,97	7,82	6,66	4,31
Abr	6,52	6,64	7,22	6,83	9,74	6,82	4,29
May	6,58	6,48	7,49	6,73	5,93	6,76	4,23
Jun	6,14	7,06	7,63	7,15	6,92	6,90	4,20
Jul	5,83	6,47	7,76	7,30	6,61	6,82	4,24
Ago	6,32	6,60	7,14	7,88	8,40	6,91	4,22
Sep	6,68	6,93	7,60	7,58	7,50	7,14	4,35
Oct	6,65	7,02	7,70	7,17	9,04	7,11	4,72
Nov	7,08	6,93	7,92	8,40	8,50	7,45	5,18
Dic	7,00	6,90	7,97	8,26	8,37	7,46	5,21
2024 Ene	6,80	6,57	7,85	7,66	6,49	7,10	5,00
Feb	6,16	6,48	7,33	7,50	8,98	6,76	4,97
Mar	6,56	7,06	7,61	7,47	5,70	7,10	4,90
Abr	7,01	6,43	7,68	7,28	6,29	7,05	4,87
May	6,54	6,50	7,47	7,25	6,45	6,83	4,97
Jun	6,34	6,43	7,53	7,13	6,82	6,73	5,00
Jul	6,59	6,76	6,95	6,87	7,87	6,80	5,03
Ago	6,61	6,86	6,67	5,95	7,50	6,56	4,97
Sep	6,65	6,55	6,21	6,18	7,36	6,40	4,81



### CUADRO 7.7 Tasas de interés del sistema financiero, por tipo de producto. (1)

(Porcentajes)

	Consumo en pesos (2)				Comercial en pesos (2)			Comercio Exterior US\$		
	Tarjeta de crédito (3)	Créditos en cuotas	Sobregiros	Total	Créditos en cuotas	Sobregiros	Total	Exportación	Importación	Total
2022 Dic.	26,66	18,55	38,39	28,13	12,77	19,56	15,28	6,10	6,75	6,31
2023 Dic.	26,61	17,73	37,49	27,58	9,85	15,08	12,47	7,36	7,67	7,46
2022 Oct	26,57	18,26	37,25	27,46	12,83	16,35	15,05	5,19	5,83	5,42
Nov	26,75	18,15	38,13	27,69	12,50	17,21	14,88	5,90	6,46	6,15
Dic	26,66	18,55	38,39	28,13	12,77	19,56	15,28	6,10	6,75	6,31
2023 Ene	27,93	18,60	38,45	28,69	12,88	19,15	15,73	6,31	6,94	6,50
Feb	28,84	18,62	38,27	29,37	12,73	20,33	16,61	6,24	6,92	6,43
Mar	26,78	18,00	38,17	27,66	12,83	20,32	16,28	6,47	7,07	6,66
Abr	28,12	18,26	38,35	28,84	12,59	21,00	16,37	6,57	7,44	6,82
May	27,26	18,16	38,36	28,16	12,46	19,91	16,09	6,49	7,49	6,76
Jun	28,18	18,12	38,80	28,91	12,19	19,73	15,80	6,61	7,53	6,90
Jul	28,97	17,60	38,82	29,10	12,20	18,55	15,75	6,64	7,26	6,82
Ago	29,14	16,82	38,55	28,48	10,95	17,61	14,39	6,60	7,66	6,91
Sep	29,18	17,37	37,96	28,98	10,76	17,74	14,28	6,93	7,59	7,14
Oct	26,94	17,89	38,15	27,86	10,48	17,37	13,99	6,75	7,83	7,11
Nov	27,00	17,78	37,72	27,50	10,00	16,57	13,22	7,20	7,85	7,45
Dic	26,61	17,73	37,49	27,58	9,85	15,08	12,47	7,36	7,67	7,46
2024 Ene	27,72	17,33	37,26	27,96	9,54	15,80	12,71	6,90	7,56	7,10
Feb	28,40	16,99	36,86	28,21	8,95	14,27	12,08	6,50	7,38	6,76
Mar	26,31	15,37	35,64	26,00	8,70	17,03	12,39	6,86	7,55	7,10
Abr	25,18	16,42	35,57	25,84	8,35	15,09	11,56	6,82	7,52	7,05
May	24,99	15,84	34,62	25,27	8,23	13,93	11,18	6,58	7,64	6,83
Jun	24,41	15,73	34,47	24,91	7,51	13,74	9,97	6,51	7,38	6,73
Jul	24,89	15,99	34,03	25,18	7,58	13,80	9,88	6,67	7,11	6,80
Ago	24,12	15,59	33,70	24,22	7,67	12,43	10,06	6,63	6,44	6,56
Sep	24,61	15,73	33,53	24,89	7,23	12,40	9,66	6,44	6,33	6,40



### CUADRO 7.8 Tasas de interés del sistema financiero, por plazo (1)

(Porcentajes)

	Operaciones en pesos								Reajutable		
	30 a 89 días		90 a 365 días		1 a 3 años		más de 3 años		30 a 89 días	90 a 365 días	
	Captacio- nes	Colocacio- nes	Captacio- nes	Colocacio- nes	Captacio- nes	Colocacio- nes	Captacio- nes	Colocacio- nes	Colocacio- nes	Captacio- nes	Colocacio- nes
2020 Dic.	0,43	2,40	0,40	8,01	0,63	12,99		14,76	2,24	0,01	2,03
2021 Dic.	3,87	5,79	5,06	13,20	6,39	14,08	5,86	17,36	2,47	0,33	2,56
2022 Dic.	11,10	13,36	11,12	18,06	8,86	21,86	6,48	19,81	5,30	4,36	6,17
2023 Dic.	7,89	9,98	7,90	15,25	7,40	19,15	6,10	20,92	8,27	5,06	7,74
2022 Oct.	10,90	12,87	11,25	18,35	10,83	17,05	6,52	20,21	4,27	2,97	4,54
Nov.	11,02	13,26	11,09	18,29	9,74	17,53	5,90	22,70	4,61	4,03	5,16
Dic.	11,10	13,36	11,12	18,06	8,86	21,86	6,48	19,81	5,30	4,36	6,17
2023 Ene.	11,09	13,45	10,95	19,57	9,47	18,46	6,25	22,40	7,15	4,54	7,03
Feb.	11,08	12,98	10,99	20,75	9,32	21,14	6,19	24,62	7,16	3,62	7,07
Mar.	11,02	12,87	10,95	20,06	9,94	17,90	7,09	22,31	6,76	4,13	7,33
Abr.	10,92	13,09	10,84	20,82	9,82	19,82	6,31	21,03	6,59	4,11	7,58
May.	10,85	12,84	10,89	19,71	9,80	20,83	6,71	22,15	9,83	6,36	9,44
Jun.	10,74	13,04	10,67	19,42	8,72	19,28	6,26	21,47	11,14	7,21	9,18
Jul.	10,40	12,78	9,96	19,52	7,72	20,58	6,61	23,08	11,89	7,16	9,26
Ago.	9,43	11,43	8,99	18,78	7,70	18,94	6,51	20,93	9,77	4,76	7,51
Sep.	8,90	11,40	8,78	18,17	7,94	20,82		21,88	7,61	3,89	7,41
Oct.	8,64	10,60	8,65	17,69	8,30	20,19		20,69	6,37	3,60	7,22
Nov.	8,27	10,20	8,40	16,85	7,88	20,77	6,27	20,37	8,47	5,30	8,56
Dic.	7,89	9,98	7,90	15,25	7,40	19,15	6,10	20,92	8,27	5,06	7,74
2024 Ene.	7,41	9,62	7,14	17,09	6,67	20,23	5,95	20,82	10,48	5,50	8,03
Feb.	6,57	8,81	6,44	15,59	6,10	21,19	6,28	21,82	6,12	2,75	6,35
Mar.	6,40	8,38	6,26	17,06	6,14	19,65	6,37	20,85	4,30	2,50	5,48
Abr.	5,89	7,93	6,00	15,37	6,21	19,10	6,07	19,92	5,07	2,27	5,39
May.	5,71	8,14	5,95	14,87	6,13	18,67	6,24	19,60	5,14	2,50	5,46
Jun.	5,37	7,13	5,67	14,01	5,85	18,33	6,05	17,56	6,71	2,51	4,99
Jul.	5,31	7,06	5,53	13,93	5,83	18,34	6,00	16,12	5,66	1,79	4,68
Ago.	5,22	7,02	5,48	13,61	5,73	19,65		19,28	3,58	0,61	3,93
Sep.	5,10	6,74	5,33	14,13	5,42	18,74	5,46	18,25	3,94	0,79	3,72

### CUADRO 7.8 Tasas de interés del sistema financiero, por plazo (continuación) (1)

(Porcentajes)

	Reajutable				Operaciones en dólares							
	1 a 3 años		más de 3 años		30 a 89 días		90 a 365 días		1 a 3 años		más de 3 años	
	Captacio- nes	Colocacio- nes	Captacio- nes	Colocacio- nes	Captacio- nes	Colocacio- nes	Captacio- nes	Colocacio- nes	Captacio- nes	Colocacio- nes	Captacio- nes	Colocacio- nes
2020 Dic.	0,01	2,51	1,30	2,55	0,41	1,90	0,47	2,92	0,36	2,46		3,38
2021 Dic.	1,28	3,73	2,66	4,01	0,24	1,64	0,45	2,45	0,72	2,00	0,01	3,30
2022 Dic.	4,10	5,88	2,59	4,47	4,65	5,96	5,49	7,09	5,27	8,05		8,35
2023 Dic.	4,12	6,39	3,41	5,20	5,47	7,15	5,82	7,98	5,89	8,27		7,78
2022 Oct.	4,59	4,46	3,23	4,45	3,77	5,20	4,44	6,32	5,06	2,08		6,00
Nov.	4,23	5,19	2,89	4,76	4,25	6,02	5,20	6,74	5,41	5,89		7,88
Dic.	4,10	5,88	2,59	4,47	4,65	5,96	5,49	7,09	5,27	8,05		8,35
2023 Ene.	4,46	5,91	2,71	4,41	4,84	6,37	5,54	7,08	5,39	7,90		6,53
Feb.	4,26	5,08	2,65	4,32	5,11	6,47	5,42	6,80	5,56	8,56		7,65
Mar.	4,66	5,44	2,90	4,52	5,18	6,63	5,93	7,06	5,52	7,21		7,77
Abr.	4,80	5,53	3,17	4,47	5,30	6,79	5,73	7,16	5,89	8,20		7,38
May.	5,63	6,32	2,96	4,36	5,39	6,57	5,83	7,15	5,87	7,05		7,87
Jun.	4,97	3,95	3,09	4,47	5,26	7,21	5,83	7,44	6,12	7,41		7,94
Jul.	5,23	5,42	3,12	3,87	5,42	6,57	5,84	7,68	6,10	6,72		8,37
Ago.	4,17	6,06	3,09	4,33	5,40	6,88	5,91	7,58	6,07	8,47		8,21
Sep.	4,24	5,78	3,74	4,54	5,44	6,84	5,87	7,68	6,15	8,16		8,33
Oct.	4,50	6,07	4,61	5,17	5,62	7,33	5,93	7,65	6,37	8,56		9,44
Nov.	4,72	5,86	3,46	5,39	5,54	6,94	5,95	8,08	6,10	8,49	5,64	9,79
Dic.	4,12	6,39	3,41	5,20	5,47	7,15	5,82	7,98	5,89	8,27		7,78
2024 Ene.	4,40	6,12	3,07	5,11	5,23	6,73	5,69	7,84	5,82	7,18	6,30	7,55
Feb.	3,25	5,85	2,75	4,96	5,13	6,63	5,48	7,56	5,66	8,79		7,22
Mar.	3,21	5,13	2,92	4,94	5,25	6,93	5,45	7,64	5,64	6,76		8,14
Abr.	3,08	4,58	3,25	4,92	5,18	6,59	5,58	7,57	5,75	6,96	7,81	6,58
May.	3,02	4,55	3,46	4,95	5,19	6,64	5,62	7,38	6,07	6,98	6,24	7,92
Jun.	2,60	4,81	3,14	4,90	5,11	6,46	5,57	7,40	5,78	8,02		6,83
Jul.	2,67	4,51	3,49	4,28	5,16	6,84	5,54	7,03	5,44	7,94		7,60
Ago.	2,38	3,77	3,11	4,43	5,20	6,81	5,25	6,49	5,99	7,99	5,64	8,65
Sep.	2,24	4,25	2,70	4,49	4,90	6,59	4,90	6,40	5,23	7,43		7,84

## VIII. TIPOS DE CAMBIO



**CUADRO 8.1**  
Indices de tipo de cambio y de precios externos, distintas medidas (7)

	Dólar observado (8)	TCM (1) (8) (2 de enero 1998=100)		TCM-5 (2) (8) (2 de enero 1998=100)		TCR (3) (Promedio 1986=100)		TCR-5 (4) (Promedio 1986=100)		IPE (5) (Promedio 1986=100)		IPE-5 (6) (Promedio 1986=100)	
		Valor	% Var. en 12 meses	Valor	% Var. en 12 meses	Valor	% Var. en 12 meses	Valor	% Var. en 12 meses	Valor	% Var. en 12 meses	Valor	% Var. en 12 meses
2020 Dic.	792,16	114,93	8,19	186,48	13,96	102,85	8,46	86,16	9,51	231,41	-1,04	193,80	-0,13
2021 Dic.	759,07	111,15	-3,09	181,31	-2,62	103,07	0,36	85,79	-0,25	252,89	9,34	210,46	8,61
2022 Dic.	873,19	120,64	8,76	195,63	8,03	110,62	7,63	93,19	8,92	263,85	4,39	222,25	5,66
2023 Dic.	839,79	110,62	-8,24	188,03	-3,84	98,72	-10,67	84,83	-8,92	263,28	-0,19	226,23	1,79
2022 Oct	955,89	125,27	6,04	206,20	7,05	113,34	3,39	96,98	5,55	255,68	-0,61	218,76	1,47
Nov	917,05	120,78	2,75	201,21	5,42	108,23	-0,93	93,44	2,40	257,02	-0,40	221,90	2,95
Dic	875,66	117,22	-4,21	195,63	-1,52	104,76	-7,56	90,11	-4,96	261,34	1,20	224,78	4,05
2023 Ene	826,34	112,24	-5,00	186,66	-2,52	100,31	-8,92	85,60	-7,14	267,29	1,88	228,10	3,88
Feb	798,26	107,73	-8,19	179,58	-4,94	96,56	-12,01	82,50	-9,67	266,09	-0,36	227,34	2,28
Mar	809,50	108,52	-6,30	181,73	-1,60	96,45	-10,69	82,47	-8,10	264,97	-2,02	226,57	0,82
Abr	803,84	108,32	-7,70	182,04	-1,98	96,21	-11,86	82,46	-8,35	266,96	-1,76	228,81	2,15
May	798,64	106,69	-10,33	179,74	-6,04	94,57	-14,07	81,00	-12,28	264,38	-0,64	226,45	1,42
Jun	799,87	106,06	-11,50	179,17	-6,86	94,15	-14,95	80,96	-12,93	262,28	-1,92	225,53	0,41
Jul	813,40	107,92	-17,32	183,49	-12,84	95,80	-19,98	82,75	-17,69	263,48	-0,10	227,59	2,75
Ago	855,66	111,57	-9,67	191,45	-4,07	99,86	-11,13	86,76	-8,25	261,35	-1,08	227,07	2,13
Sep	884,40	113,88	-7,34	195,96	-2,03	102,01	-8,31	88,27	-6,23	260,11	0,36	225,09	2,64
Oct	926,35	118,22	-5,63	204,05	-1,04	105,81	-6,65	91,27	-5,88	258,60	1,15	223,08	1,98
Nov	886,61	114,60	-5,12	196,69	-2,25	102,15	-5,61	87,08	-6,81	262,69	2,21	223,93	0,91
Dic	874,67	111,64	-4,76	195,77	0,07	100,71	-3,87	86,81	-3,65	261,20	-0,05	225,17	0,17
2024 Ene	907,99	113,51	1,14	202,90	8,70	103,28	2,96	89,75	4,85	259,84	-2,79	225,81	-1,00
Feb	963,44	119,67	11,08	213,86	19,09	109,36	13,25	94,40	14,42	260,87	-1,96	225,18	-0,95
Mar	967,93	120,34	10,90	215,30	18,47	109,88	13,92	94,87	15,03	261,92	-1,15	226,15	-0,18
Abr	960,14	118,29	9,20	211,87	16,38	108,13	12,39	93,33	13,18	261,14	-2,18	225,41	-1,49
May	917,88	112,96	5,88	202,61	12,72	103,31	9,24	89,11	10,01	261,78	-0,99	225,80	-0,29
Jun	926,08	112,74	6,30	203,90	13,80	103,57	10,01	90,02	11,19	259,85	-0,92	225,85	0,14
Jul	937,56	113,77	5,42	206,74	12,67	104,32	8,89	90,76	9,68	260,33	-1,19	226,49	-0,48
Ago	929,90	113,94	2,12	208,24	8,77	104,55	4,70	91,17	5,09	263,85	0,96	230,10	1,33
Sep	926,21	113,82	-0,05	208,52	6,41								

Indices de tipo de cambio (índices)

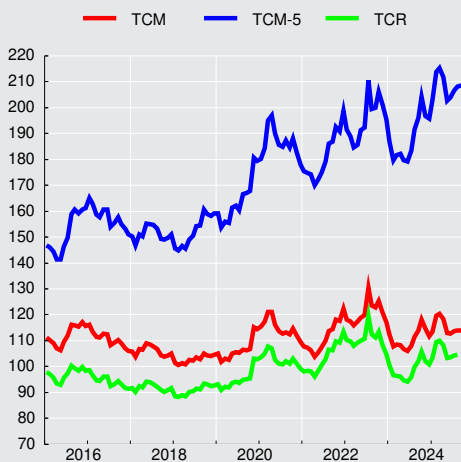

Tipo de cambio observado

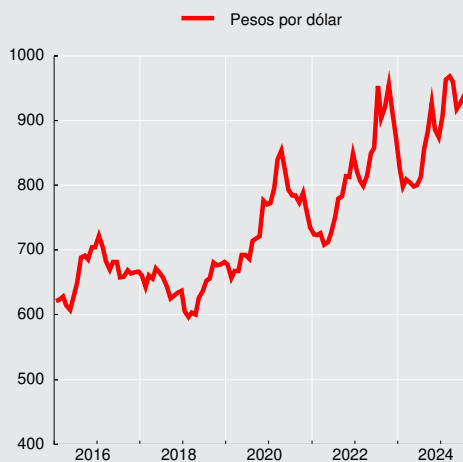

**CUADRO 8.2****Tipo de cambio nominal, peso-distintas monedas extranjeras, promedios mensuales (1)**

(Pesos por unidad de moneda extranjera)

Moneda	2024 Feb	Mar	Abr	May	Jun	Jul	Ago	Sep
Baht tailandés	26,88	26,97	26,15	25,06	25,24	25,84	26,74	27,72
Bolívar Soberano(3)	26,65	26,79	26,52	25,18	25,47	25,74	25,44	25,28
Boliviano (Bolivia)	140,44	141,10	139,96	133,80	135,00	136,67	135,55	135,02
Colón de Costa Rica(5)	1,87	1,91	1,91	1,79	1,77	1,79	1,78	1,79
Corona checa	41,22	41,61	40,76	39,95	40,30	40,20	40,69	40,94
Corona danesa	139,49	141,16	138,13	132,95	133,74	136,17	137,26	137,70
Corona noruega	91,35	91,40	88,18	85,39	87,34	86,92	86,88	87,02
Corona sueca	92,43	93,22	88,93	85,30	88,39	88,18	89,41	90,40
Dirham								
(Emiratos Árabes Unidos)	262,38	263,60	261,48	249,97	252,20	255,33	253,24	252,24
Dirham marroquí	95,81	96,26	95,09	91,86	93,13	94,96	95,19	95,17
Dólar australiano	628,67	634,69	624,88	607,67	615,06	625,63	618,02	625,76
Dólar canadiense	714,09	714,91	702,86	671,33	675,90	683,80	680,25	684,24
Dólar fiji(5)	424,32	426,41	419,33	404,17	409,17	413,38	410,93	414,37
Dólar hongkonés	123,18	123,73	122,61	117,50	118,57	120,06	119,27	118,86
Dólar neozelandés	590,05	589,29	572,15	556,29	568,76	565,75	565,05	575,78
Dólar de singapur	716,54	722,19	708,04	679,28	685,21	695,98	706,40	713,54
Dólar taiwanés	30,67	30,58	29,74	28,40	28,61	28,72	28,80	28,96
Dólar estadounidense	963,44	967,93	960,14	917,88	926,08	937,56	929,90	926,21
Euro	1.039,81	1.052,40	1.030,29	991,75	997,59	1.015,84	1.024,12	1.027,16
Forint (Hungría)	2,68	2,67	2,62	2,56	2,53	2,59	2,60	2,60
Franco Pacific Island(5)	8,71	8,83	8,65	8,29	8,39	8,50	8,55	8,60
Franco suizo	1.099,39	1.090,99	1.056,37	1.009,37	1.036,58	1.050,08	1.083,85	1.092,97
Guaraní (Paraguay)	0,13	0,13	0,13	0,12	0,12	0,12	0,12	0,12
Libra esterlina	1.216,83	1.230,51	1.202,49	1.159,10	1.178,27	1.204,25	1.202,64	1.221,68
Nueva lira turca	31,32	30,29	29,72	28,47	28,47	28,55	27,65	27,22
Nuevo sol(Perú)	251,66	260,96	258,67	246,02	245,03	248,93	248,78	245,62
Peso argentino	1,16	1,14	1,11	1,04	1,03	1,02	0,99	0,96
Peso colombiano	0,25	0,25	0,25	0,24	0,23	0,23	0,23	0,22
Peso mexicano	56,36	57,60	57,26	54,60	51,05	51,74	48,58	47,11
Peso uruguayo	24,67	25,19	25,08	23,90	23,70	23,43	23,10	22,69
Rand (Sudáfrica)	50,73	51,32	50,87	49,85	50,24	51,35	51,50	52,47
Real (Brasil)	194,28	194,53	187,77	178,71	172,42	169,03	167,41	166,50
Ringgit (Malasia) (4)	202,21	205,32	201,61	194,59	196,68	200,22	210,22	216,49
Rubio (Rusia)(5)	10,55	10,59	10,35	10,12	10,57	10,78	10,52	10,30
Rupia (India)	11,61	11,66	11,51	11,01	11,09	11,22	11,08	11,05
Rupia (Indonesia) (6)	0,06	0,06	0,06	0,06	0,06	0,06	0,06	0,06
Won coreano	0,72	0,73	0,70	0,67	0,67	0,68	0,69	0,69
Yen (Japón)	6,45	6,47	6,25	5,89	5,87	5,93	6,36	6,46
Yuan Renminbi (China) (7)	133,62	134,15	132,35	126,82	127,35	128,76	129,99	130,75
Zloty (Polonia)	240,36	244,44	239,51	231,65	231,19	237,21	238,68	240,22
DEG (2)	1.277,81	1.287,15	1.267,22	1.213,60	1.222,33	1.240,20	1.245,26	1.249,12

Fuentes: Bloomberg y Reuters.





**CUADRO 8.3**  
**Paridades de monedas extranjeras, promedios mensuales (1)**  
(Moneda extranjera por dólar)

Moneda	2024 Feb	Mar	Abr	May	Jun	Jul	Ago	Sep
Baht tailandés	35,8386	35,8972	36,7245	36,6197	36,6911	36,2938	34,7756	33,4198
Bolívar Soberano(3)	36,1489	36,1373	36,2108	36,4591	36,3577	36,4292	36,5539	36,6369
Boliviano (Bolivia)	6,8600	6,8600	6,8600	6,8600	6,8600	6,8600	6,8600	6,8600
Colón de Costa Rica(5)	516,1422	506,3817	502,0176	511,8494	524,0986	524,9991	521,5385	517,1725
Corona checa	23,3702	23,2625	23,5537	22,9715	22,9787	23,3219	22,8562	22,6211
Corona danesa	6,9070	6,8571	6,9512	6,9034	6,9239	6,8852	6,7744	6,7263
Corona noruega	10,5473	10,5909	10,8896	10,7490	10,6033	10,7884	10,7039	10,6433
Corona sueca	10,4251	10,3844	10,7973	10,7597	10,4774	10,6326	10,4006	10,2449
Dirham								
(Emiratos Árabes Unidos)	3,6720	3,6720	3,6720	3,6720	3,6721	3,6720	3,6720	3,6720
Dirham marroquí	10,0554	10,0550	10,0967	9,9918	9,9443	9,8729	9,7683	9,7323
Dólar australiano	1,5325	1,5251	1,5365	1,5104	1,5057	1,4986	1,5047	1,4801
Dólar canadiense	1,3492	1,3539	1,3661	1,3672	1,3702	1,3711	1,3669	1,3536
Dólar fiji(5)	2,2706	2,2699	2,2897	2,2709	2,2633	2,2680	2,2628	2,2352
Dólar hongkonés	7,8211	7,8229	7,8308	7,8116	7,8108	7,8094	7,7968	7,7925
Dólar neozelandés	1,6330	1,6426	1,6781	1,6499	1,6282	1,6573	1,6458	1,6086
Dólar de singapur	1,3446	1,3403	1,3561	1,3512	1,3515	1,3471	1,3163	1,2980
Dólar taiwanés	31,4099	31,6506	32,2906	32,3137	32,3711	32,6421	32,2829	31,9841
Euro	0,9266	0,9197	0,9319	0,9254	0,9283	0,9229	0,9080	0,9017
Forint (Hungría)	359,1641	363,2204	365,8275	358,3286	365,7387	362,3495	358,2534	355,8921
Franco Pacífico Island(5)	110,6028	109,6552	110,9709	110,6543	110,4316	110,2301	108,8191	107,6818
Franco suizo	0,8763	0,8872	0,9089	0,9094	0,8934	0,8929	0,8580	0,8474
Guarani (Paraguay)	7.282,3075	7.308,5507	7.396,0558	7.498,2706	7.525,4833	7.547,1773	7.583,7516	7.745,0652
Libra esterlina	0,7918	0,7866	0,7985	0,7918	0,7859	0,7786	0,7732	0,7581
Nueva lira turca	30,7641	31,9603	32,3060	32,2362	32,5326	32,8351	33,6420	34,0254
Nuevo sol peruano	3,8287	3,7093	3,7119	3,7310	3,7793	3,7666	3,7379	3,7707
Peso argentino	833,0413	849,1500	866,1764	885,1553	902,2515	922,0221	941,4233	959,5371
Peso colombiano	3.928,2488	3.901,7999	3.861,9226	3.867,6833	4.038,1168	4.037,4905	4.065,3443	4.192,6169
Peso mexicano	17,0959	16,8042	16,7727	16,8085	18,1502	18,1205	19,1482	19,6634
Peso uruguayo	39,0467	38,4357	38,2879	38,4139	39,0755	40,0156	40,2583	40,8386
Rand (Sudáfrica)	18,9893	18,8601	18,8758	18,4131	18,4414	18,2584	18,0552	17,6524
Real (Brasil)	4,9591	4,9760	5,1142	5,1366	5,3712	5,5469	5,5552	5,5632
Ringgit (Malasia) (4)	4,7645	4,7143	4,7624	4,7166	4,7086	4,6830	4,4237	4,2790
Rubio (Rusia)(5)	91,3461	91,4096	92,7703	90,7081	87,6440	87,0098	88,4976	90,0202
Rupia (India)	82,9767	82,9911	83,3835	83,3860	83,4701	83,5860	83,8926	83,8440
Rupia (Indonesia) (6)	15.647,0000	15.688,6000	16.019,1364	16.061,1429	16.323,8947	16.247,3182	15.777,1905	15.352,7778
Won coreano	1.331,4038	1.330,0595	1.366,5391	1.364,4233	1.379,2511	1.382,2191	1.352,1533	1.332,5917
Yen (Japón)	149,4702	149,6856	153,5745	155,8519	157,6317	158,1071	146,2376	143,3496
Yuan Renminbi (China) (7)	7,2102	7,2151	7,2547	7,2378	7,2721	7,2816	7,1534	7,0837
Zloty (Polonia)	4,0085	3,9599	4,0091	3,9620	4,0058	3,9524	3,8960	3,8555
DEG (2)	0,7540	0,7520	0,7577	0,7563	0,7576	0,7560	0,7467	0,7415

Fuentes: Bloomberg y Reuters.

# IX. ESTADÍSTICAS MONETARIAS Y FINANCIERAS\*

\*Para consultas sobre esta información dirigirse a: [dineroybanca@bcentral.cl](mailto:dineroybanca@bcentral.cl)

## **Agregados Monetarios**



### CUADRO 9.1.1 Base monetaria y agregados monetarios privados (1)(2)(3)

(Promedios en miles de millones de pesos)

		Base monetaria (4)	Circulante (5)	D1	Dv + Ahv	M1 (6)	Dp	Ahp	Cuotas de FM en instr. de hasta	Inversión de FM en M2	Captaciones de CAC	Inversión de CAC en M2	M2 (7)
2020	Dic.	27.767	11.609	39.091	14.670	65.370	77.493	7.916	23.583	16.167	1.162	72	159.285
2021	Dic.	27.203	15.253	45.848	18.759	79.859	72.900	11.541	23.205	10.229	1.456	77	178.655
2022	Dic.	18.678	11.660	33.974	12.205	57.839	102.939	10.867	22.676	12.568	1.653	86	183.320
2023	Dic.	17.973	10.481	33.715	11.998	56.194	112.528	10.282	30.431	15.408	2.015	93	195.950
2022	Oct	20.729	12.100	34.140	12.455	58.695	97.415	11.139	25.725	13.090	1.629	75	181.439
	Nov	18.696	11.767	33.145	11.965	56.878	100.511	11.018	23.422	12.299	1.623	80	181.073
	Dic	18.678	11.660	33.974	12.205	57.839	102.939	10.867	22.676	12.568	1.653	86	183.320
2023	Ene	18.590	11.392	33.600	11.894	56.887	105.922	10.800	22.050	12.793	1.685	86	184.464
	Feb	18.272	11.202	32.952	11.770	55.925	106.740	10.709	20.452	11.760	1.712	85	183.693
	Mar	18.048	11.013	32.882	11.763	55.658	108.820	10.638	23.478	13.008	1.764	80	187.270
	Abr	18.417	10.861	33.248	11.579	55.688	110.233	10.581	25.919	14.401	1.814	82	189.753
	May	18.232	10.780	33.238	11.640	55.658	109.770	10.571	24.969	13.693	1.858	87	189.045
	Jun	17.738	10.664	33.106	11.593	55.363	111.917	10.535	25.439	13.931	1.897	87	191.133
	Jul	17.043	10.594	32.585	11.542	54.720	112.910	10.469	25.026	13.767	1.916	86	191.187
	Ago	18.524	10.497	32.492	11.397	54.386	112.249	10.380	24.218	12.914	1.947	87	190.180
	Sep	18.287	10.562	32.746	11.731	55.038	111.351	10.360	28.317	14.489	1.989	90	192.476
	Oct	17.905	10.493	32.386	11.816	54.695	111.978	10.347	32.003	16.073	2.006	99	194.858
	Nov	18.044	10.414	32.099	11.678	54.191	112.500	10.327	30.423	15.184	2.009	98	194.168
	Dic	17.973	10.481	33.715	11.998	56.194	112.528	10.282	30.431	15.408	2.015	93	195.950
2024	Ene	17.131	10.457	34.173	11.930	56.560	113.283	10.288	30.490	15.439	2.031	123	197.090
	Feb	18.994	10.452	33.969	11.905	56.326	113.980	10.247	28.875	14.491	2.065	123	196.879
	Mar	18.297	10.439	33.832	11.858	56.129	115.304	10.264	30.660	15.688	2.069	92	198.645
	Abr	18.956	10.397	34.394	11.899	56.690	116.001	10.325	35.073	18.453	2.062	93	201.604
	May	18.092	10.321	33.870	11.966	56.158	116.090	10.389	39.100	21.354	2.081	100	202.363
	Jun	18.214	10.277	34.343	11.953	56.573	117.449	10.457	39.989	22.440	2.145	101	204.072
	Jul	17.955	10.222	34.285	11.944	56.451	120.312	10.509	37.008	21.811	2.235	100	204.603
	Ago	18.080	10.206	33.810	11.733	55.749	119.472	10.528	37.455	23.431	2.300	98	201.976
	Sep	18.625	10.357	34.169	12.029	56.554	119.276	10.602	37.633	23.542	2.350	95	202.778

**CUADRO 9.1.1**  
**Base monetaria y agregados monetarios privados (continuación) (1)(2)(3)**

(Promedios en miles de millones de pesos)

		Depósitos en moneda extranjera	Documentos del Banco Central	Bonos de Tesorería	Letras de crédito	Efectos de comercio	Bonos de empresas	Cuotas del resto de FM	Inversión de FM en M3	Cuotas de ahorro voluntario AFP	Inversión de AFP en M3	M3 (8)
2020	Dic.	24.480	11.789	35.059	256	418	30.209	23.458	19.779	2.686	1.106	266.754
2021	Dic.	31.687	16.497	37.730	113	235	31.238	25.363	20.210	3.761	1.332	303.736
2022	Dic.	32.255	14.405	44.981	99	509	35.359	22.162	21.552	2.801	1.245	313.093
2023	Dic.	30.649	19.137	51.881	84	472	37.531	22.826	27.692	2.282	950	332.171
2022	Oct	33.558	17.890	44.722	100	164	34.726	22.089	23.046	2.891	1.223	313.310
	Nov	33.090	17.135	44.965	99	209	35.258	22.122	21.964	2.847	1.232	313.602
	Dic	32.255	14.405	44.981	99	509	35.359	22.162	21.552	2.801	1.245	313.093
2023	Ene	31.234	13.676	45.005	97	705	35.758	21.938	20.762	2.728	1.221	313.622
	Feb	30.111	14.241	44.832	95	502	36.404	21.806	19.695	2.663	1.176	313.477
	Mar	31.171	15.150	44.391	96	391	36.438	21.529	21.288	2.564	1.142	316.571
	Abr	31.217	15.468	44.578	92	461	36.653	21.347	22.212	2.501	1.128	318.732
	May	29.994	18.269	46.630	92	479	37.126	21.112	22.001	2.441	1.095	322.092
	Jun	29.327	16.608	47.458	92	458	37.351	21.378	22.643	2.421	1.059	322.524
	Jul	28.188	16.389	48.071	89	438	37.339	22.318	23.076	2.399	1.039	322.302
	Ago	29.384	18.521	49.019	88	433	37.362	22.573	23.693	2.420	1.018	325.268
	Sep	30.603	18.659	49.146	88	439	37.490	22.107	26.258	2.345	972	326.123
	Oct	30.967	21.414	49.899	85	425	37.500	21.529	28.331	2.220	913	329.653
	Nov	30.841	21.227	51.550	84	433	37.660	21.676	27.451	2.199	915	331.471
	Dic	30.649	19.137	51.881	84	472	37.531	22.826	27.692	2.282	950	332.171
2024	Ene	31.102	20.757	51.175	81	452	37.592	23.668	28.461	2.320	950	334.827
	Feb	32.182	21.505	50.268	80	414	38.271	24.461	28.007	2.343	933	337.463
	Mar	33.248	22.250	50.217	80	484	38.739	25.748	28.322	2.399	931	342.559
	Abr	34.192	20.291	52.264	78	574	38.613	26.377	29.628	2.374	918	345.822
	May	32.991	19.566	52.588	77	607	38.408	26.576	31.193	2.314	900	343.397
	Jun	32.680	19.030	55.470	77	642	38.834	27.710	30.687	2.315	896	349.247
	Jul	32.180	16.753	57.577	74	707	38.539	29.231	28.913	2.341	903	352.190
	Ago	31.791	16.601	59.456	73	756	39.358	30.634	28.998	2.341	907	353.081
	Sep	31.637	15.350	60.601	74	756	40.857	32.291	30.566	2.332	902	355.208

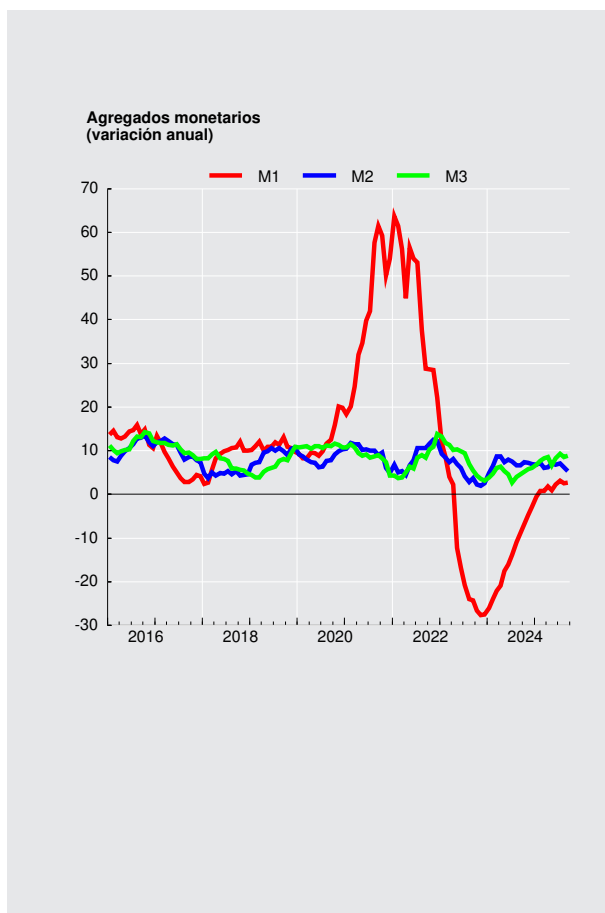



### CUADRO 9.1.2 Agregados monetarios reales desestacionalizados (1)(2)(3)

(Promedios en saldos reales, en miles de millones de pesos de 2023)

	Circulante (4)				M1 (5)			
	Original		Desestacionalizado		Original		Desestacionalizado	
	Serie	Variac. porcent. en 12 meses	Serie	Variac. porcent. en el mes	Serie	Variac. porcent. en 12 meses	Serie	Variac. porcent. en el mes
2020 Dic.	14.434,2	33,4	14.047,9	-1,8	81.275,8	37,1	79.196,2	1,5
2021 Dic.	17.694,4	47,9	17.279,1	-2,5	92.644,3	38,5	90.524,5	-3,9
2022 Dic.	11.994,6	-15,6	11.743,5	-3,9	59.498,8	-21,7	58.285,6	-3,1
2023 Dic.	10.373,3	-23,0	10.185,3	-1,3	55.615,4	-20,3	54.620,1	-0,2
2022 Sep	12.963,4	-28,3	12.875,0	-3,0	63.255,1	-33,4	63.735,0	-2,2
Oct	12.604,4	-28,8	12.613,1	-2,0	61.140,8	-35,0	61.966,6	-2,8
Nov	12.138,9	-31,0	12.223,8	-3,1	58.673,5	-36,2	60.175,3	-2,9
Dic	11.994,6	-32,2	11.743,5	-3,9	59.498,8	-35,8	58.285,6	-3,1
2023 Ene	11.624,8	-31,9	11.490,6	-2,2	58.047,5	-34,1	57.143,3	-2,0
Feb	11.439,1	-30,8	11.339,5	-1,3	57.106,9	-32,1	56.732,4	-0,7
Mar	11.124,5	-29,4	11.206,8	-1,2	56.220,5	-29,8	56.325,6	-0,7
Abr	10.937,3	-27,4	11.055,6	-1,3	56.081,0	-28,0	55.638,9	-1,2
May	10.843,7	-25,8	10.919,4	-1,2	55.988,0	-24,2	55.820,0	0,3
Jun	10.743,6	-23,8	10.788,9	-1,2	55.775,8	-21,9	55.285,3	-1,0
Jul	10.635,2	-21,9	10.706,8	-0,8	54.934,6	-19,2	55.058,6	-0,4
Ago	10.526,9	-20,3	10.583,8	-1,1	54.538,7	-15,4	55.299,7	0,4
Sep	10.521,3	-18,8	10.448,6	-1,3	54.824,7	-13,3	55.287,0	-0,0
Oct	10.406,1	-17,4	10.400,6	-0,5	54.239,6	-11,3	54.977,7	-0,6
Nov	10.251,3	-15,6	10.314,8	-0,8	53.342,8	-9,1	54.755,9	-0,4
Dic	10.373,3	-13,5	10.185,3	-1,3	55.615,4	-6,5	54.620,1	-0,2
2024 Ene	10.280,6	-11,6	10.170,4	-0,1	55.603,9	-4,2	54.698,2	0,1
Feb	10.214,9	-10,7	10.127,2	-0,4	55.049,1	-3,6	54.551,6	-0,3
Mar	10.164,8	-8,6	10.215,7	0,9	54.653,3	-2,8	54.531,3	-0,0
Abr	10.070,9	-7,9	10.178,9	-0,4	54.910,6	-2,1	54.410,1	-0,2
May	9.970,3	-8,1	10.042,6	-1,3	54.248,2	-3,1	54.043,6	-0,7
Jun	9.936,9	-7,5	9.973,1	-0,7	54.702,5	-1,9	54.229,4	0,3
Jul	9.810,6	-7,8	9.876,5	-1,0	54.180,6	-1,4	54.397,1	0,3
Ago	9.771,2	-7,2	9.832,7	-0,4	53.374,3	-2,1	54.304,3	-0,2

### CUADRO 9.1.2 Agregados monetarios reales desestacionalizados (continuación) (1)(2)(3)

(Promedios en saldos reales, en miles de millones de pesos de 2023)

	M2 (6)				M3 (7)			
	Original		Desestacionalizado		Original		Desestacionalizado	
	Serie	Variac. porcent. en 12 meses	Serie	Variac. porcent. en el mes	Serie	Variac. porcent. en 12 meses	Serie	Variac. porcent. en el mes
2020	198.042	6,4	195.557	-0,6	331.660	5,7	330.074	-2,6
2021	207.256	4,0	204.945	-1,4	352.362	2,9	350.907	-0,5
2022	188.581	-5,6	186.744	-0,2	322.079	-2,9	321.009	-0,4
2023	193.933	-0,3	192.275	0,4	328.752	-2,5	327.926	0,7
2022 Sep	188.962	-8,8	188.697	0,0	326.607	-7,2	325.224	-1,1
Oct	188.999	-9,4	188.334	-0,2	326.365	-7,5	325.093	-0,0
Nov	186.788	-10,1	187.090	-0,7	323.501	-8,7	322.380	-0,8
Dic	188.581	-9,0	186.744	-0,2	322.079	-8,6	321.009	-0,4
2023 Ene	188.229	-6,7	187.817	0,6	320.023	-7,6	321.118	0,0
Feb	187.576	-4,9	188.929	0,6	320.103	-6,4	321.926	0,3
Mar	189.161	-2,1	190.393	0,8	319.768	-4,5	322.911	0,3
Abr	191.091	-1,1	191.365	0,5	320.979	-3,2	322.833	-0,0
May	190.167	-1,2	190.671	-0,4	324.004	-3,1	324.686	0,6
Jun	192.557	0,4	191.905	0,6	324.929	-2,7	323.904	-0,2
Jul	191.936	0,9	191.361	-0,3	323.564	-3,5	321.835	-0,6
Ago	190.714	1,3	191.228	-0,1	326.181	-1,3	324.692	0,9
Sep	191.729	1,5	191.557	0,2	324.856	-0,5	323.891	-0,2
Oct	193.235	2,2	192.703	0,6	326.907	0,2	325.766	0,6
Nov	191.129	2,3	191.587	-0,6	326.283	0,9	325.509	-0,1
Dic	193.933	2,8	192.275	0,4	328.752	2,1	327.926	0,7
2024 Ene	193.758	2,9	193.267	0,5	329.165	2,9	330.196	0,7
Feb	192.415	2,6	193.702	0,2	329.811	3,0	331.552	0,4
Mar	193.423	2,3	194.557	0,4	333.554	4,3	336.314	1,4
Abr	195.277	2,2	195.438	0,5	334.969	4,4	336.620	0,1
May	195.482	2,8	195.884	0,2	331.721	2,4	332.266	-1,3
Jun	197.324	2,5	196.536	0,3	337.698	3,9	336.526	1,3
Jul	197.446	2,9	196.862	0,2	338.655	4,7	336.949	0,1
Ago	195.631	2,6	196.189	-0,3	337.292	3,4	335.877	-0,3

## Depósitos y Colocaciones



### CUADRO 9.2.1 Colocaciones por tipo de deudor, balances individuales (1)(2)(5)

(Saldos en miles de millones de pesos)

	Comerciales (3)(4)	Consumo (3)(4)	Vivienda (4)	Crédito comercio exterior	Total
2020 Dic.	106.215	17.535	57.706	7.464	188.920
2021 Dic.	116.190	17.534	65.503	10.448	209.675
2022 Dic.	125.023	19.372	74.887	11.345	230.627
2023 Dic.	124.009	20.071	80.371	12.519	236.970
2022 Oct.	125.540	19.051	73.507	12.662	230.761
Nov.	124.640	19.326	74.032	11.833	229.831
Dic.	125.023	19.372	74.887	11.345	230.627
2023 Ene.	122.573	19.545	75.333	10.869	228.320
Feb.	123.288	19.574	75.870	11.624	230.356
Mar.	123.168	19.648	76.207	11.556	230.579
Abr.	124.600	19.684	76.836	12.037	233.157
May.	123.468	19.782	77.373	12.552	233.176
Jun.	122.080	19.778	77.701	11.958	231.517
Jul.	122.363	19.779	77.776	12.784	232.703
Ago.	122.298	19.896	78.187	13.239	233.620
Sep.	123.735	19.871	78.538	13.358	235.502
Oct.	123.985	19.939	79.129	13.672	236.726
Nov.	123.881	20.103	79.668	13.184	236.836
Dic.	124.009	20.071	80.371	12.519	236.970
2024 Ene.	123.831	20.164	80.440	13.550	237.985
Feb.	124.893	20.181	80.786	14.083	239.943
Mar.	125.483	20.266	81.440	14.153	241.342
Abr.	124.856	20.199	81.937	13.966	240.958
May.	123.426	20.199	82.408	14.146	240.178
Jun.	123.791	20.176	82.815	14.698	241.481
Jul.	123.043	20.180	82.927	14.560	240.710
Ago.	122.552	20.207	83.416	13.977	240.153
Sep.	122.592	20.154	83.845	13.290	239.881

Fuente: Comisión para el Mercado Financiero (CMF) y Banco Central de Chile.

Colocaciones por tipo de deudor  
(variación anual, porcentaje)

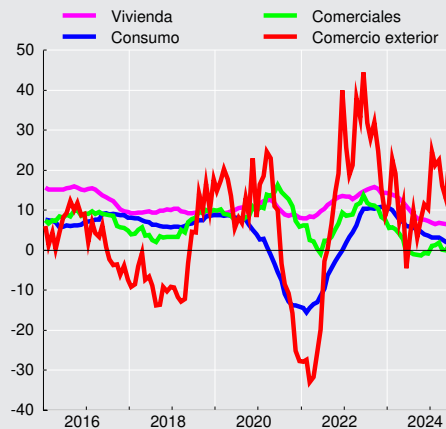





**CUADRO 9.2.2**  
Colocaciones según reajustabilidad. Saldos (1)(2)(3)(4)

	Colocaciones en moneda nacional (miles de millones de pesos)								Colocaciones en moneda extranjera (millones de dólares) (4)		
	No Reajustables			Reajustables				Total	Hasta 1 año	Mas de 1 año	Total
	Hasta 1 año	Más de 1 año	Total	Hasta 1 año	Más de 1 año	En letras de crédito	Total				
2020 Dic.	13.414	52.764	66.178	10.044	80.491	597	91.132	157.309	8.887	13.794	22.681
2021 Dic.	15.023	54.792	69.815	11.658	88.410	483	100.552	170.367	10.948	13.394	24.342
2022 Dic.	20.490	55.012	75.503	11.619	99.306	417	111.342	186.845	14.555	13.700	28.256
2023 Dic.	16.428	56.113	72.541	15.557	105.786	344	121.687	194.228	14.456	12.783	27.239
2022 Sep	15.951	54.096	70.047	14.462	98.034	439	112.935	182.983	14.076	13.538	27.614
Oct	16.481	54.369	70.850	14.748	98.633	434	113.815	184.665	14.408	14.117	28.525
Nov	18.486	54.298	72.784	13.435	98.804	424	112.663	185.447	14.200	13.605	27.805
Dic	20.490	55.012	75.503	11.619	99.306	417	111.342	186.845	14.555	13.700	28.256
2023 Ene	21.292	55.113	76.405	10.622	99.640	409	110.670	187.075	14.896	13.518	28.415
Feb	21.183	55.068	76.251	10.953	99.827	406	111.186	187.437	15.729	13.666	29.394
Mar	19.944	55.446	75.389	11.616	100.691	397	112.703	188.092	16.480	14.033	30.513
Abr	19.351	55.413	74.764	12.521	101.535	391	114.447	189.211	16.845	14.265	31.110
May	18.729	55.075	73.804	12.927	102.129	385	115.441	189.245	17.613	13.914	31.527
Jun	18.216	54.944	73.160	13.254	102.423	380	116.057	189.217	16.869	13.017	29.887
Jul	17.713	55.030	72.743	13.402	102.672	371	116.445	189.188	16.917	13.361	30.278
Ago	17.301	55.217	72.518	14.048	103.352	365	117.765	190.283	16.976	12.980	29.956
Sep	16.800	55.127	71.928	14.496	103.722	360	118.577	190.505	16.052	12.780	28.832
Oct	16.202	55.253	71.455	14.984	104.679	353	120.017	191.472	16.525	12.152	28.677
Nov	16.089	55.753	71.842	15.273	104.998	348	120.620	192.462	15.483	13.094	28.577
Dic	16.428	56.113	72.541	15.557	105.786	344	121.687	194.228	14.456	12.783	27.239
2024 Ene	15.591	56.320	71.911	15.535	105.579	336	121.451	193.363	14.928	13.071	27.999
Feb	15.606	56.184	71.790	15.769	105.779	333	121.881	193.671	14.715	12.764	27.478
Mar	15.599	55.881	71.479	16.034	106.871	330	123.236	194.715	14.564	12.916	27.480
Abr	15.858	55.410	71.267	16.256	107.566	325	124.147	195.415	14.460	13.365	27.825
May	15.249	54.489	69.738	16.453	108.228	321	125.001	194.739	14.109	13.586	27.695
Jun	14.333	55.454	69.787	15.617	109.372	318	125.306	195.094	14.094	13.702	27.796
Jul	16.139	53.321	69.461	16.524	108.732	419	125.676	195.137	14.050	13.291	27.341
Ago	--	--	--	--	--	--	--	--	--	--	--



### CUADRO 9.2.3 Depósitos y captaciones en moneda nacional (1) (2) (3)

(Saldos en miles de millones de pesos)

	venta de títulos de crédito con pacto de retrocompra	Obligaciones en letras de crédito	Depósitos y otras obligaciones a la vista			Depósitos y otras captaciones a plazo					Total	
			En cuentas corrientes	Ahorro a la vista	Otros	Hasta 89 días	De 90 a 365 días		A más de un año			Ahorro a plazo
							Reajus- table	No reajus- table	Reajus- table	No reajus- table		
2020 Dic.	1.898	807	45.336	295	17.265	24.242	965	19.160	38.078	8.013	8.262	164.320
2021 Dic.	654	669	52.774	317	18.505	27.882	805	12.115	37.980	4.550	11.613	167.862
2022 Dic.	772	592	42.284	474	12.181	36.773	3.738	14.547	48.107	11.441	10.903	181.812
2023 Dic.	1.197	498	42.607	436	12.168	39.809	3.907	19.277	48.081	9.270	10.342	187.593
2022 Ago	1.515	608	42.830	553	12.767	34.563	2.709	14.790	44.010	9.105	11.282	174.731
Sep	1.269	615	41.891	532	12.683	33.965	3.009	14.577	44.252	9.513	11.241	173.547
Oct	687	585	40.742	508	12.552	35.248	3.301	15.620	44.790	10.420	11.153	175.606
Nov	466	588	40.167	483	11.992	37.143	3.534	14.097	46.120	11.065	10.980	176.635
Dic	772	592	42.284	474	12.181	36.773	3.738	14.547	48.107	11.441	10.903	181.812
2023 Ene	663	561	41.039	459	11.997	35.792	4.001	16.014	48.687	11.327	10.799	181.340
Feb	2.328	564	40.446	449	11.790	37.000	4.088	16.374	48.690	11.177	10.713	183.619
Mar	791	565	40.426	440	11.928	38.660	3.916	17.254	49.035	10.095	10.642	183.752
Abr	1.562	542	40.916	434	12.058	38.480	3.671	18.047	49.546	9.915	10.629	185.800
May	789	544	41.628	424	11.845	38.810	3.861	19.134	48.912	9.230	10.594	185.771
Jun	1.186	544	40.661	421	11.832	40.109	4.190	19.752	48.955	9.014	10.537	187.200
Jul	2.009	517	40.446	414	11.588	40.941	4.073	20.215	48.177	8.897	10.461	187.739
Ago	914	518	40.139	409	12.170	41.078	3.882	19.351	47.962	8.996	10.390	185.810
Sep	1.090	518	40.493	420	11.885	39.987	3.718	19.800	47.425	8.966	10.403	184.705
Oct	1.398	494	40.276	420	12.022	41.151	3.668	19.257	46.941	9.071	10.389	185.087
Nov	946	496	40.859	424	12.297	41.076	3.790	19.801	47.357	9.131	10.339	186.516
Dic	1.197	498	42.607	436	12.168	39.809	3.907	19.277	48.081	9.270	10.342	187.593
2024 Ene	2.864	471	42.177	444	12.207	40.545	3.889	18.986	48.835	9.166	10.284	189.868
Feb	2.179	471	42.033	454	12.679	41.357	3.681	19.150	48.261	9.789	10.285	190.340
Mar	2.032	474	43.157	460	12.428	41.554	3.554	18.785	49.193	10.041	10.342	192.021
Abr	1.916	454	42.508	468	12.172	41.009	3.493	17.884	49.371	10.569	10.394	190.238
May	1.928	456	42.587	475	12.192	41.343	3.553	18.630	49.960	10.992	10.475	192.591
Jun	3.206	456	42.942	480	12.226	39.741	3.601	19.646	49.677	11.759	10.529	194.261
Jul	2.837	435	42.795	477	11.945	40.836	3.623	19.701	50.052	12.690	10.543	195.935

### CUADRO 9.2.4 Depósitos en moneda extranjera (1)

(Saldos en millones de dólares)

	Depósitos y otras obligaciones a la vista(2)	Depósitos y otras captaciones a plazo (3)	Total	
2020 Dic.		10.486	28.911	39.397
2021 Dic.		13.075	32.324	45.399
2022 Dic.		10.799	33.586	44.386
2023 Dic.		8.672	33.260	41.932
2022 Ago		12.442	32.717	45.159
Sep		10.827	31.407	42.233
Oct		11.127	31.340	42.468
Nov		11.473	32.685	44.158
Dic		10.799	33.586	44.386
2023 Ene		10.822	34.369	45.190
Feb		10.169	35.076	45.245
Mar		10.675	36.448	47.122
Abr		10.575	35.108	45.683
May		9.932	34.494	44.425
Jun		9.219	34.304	43.523
Jul		8.642	34.296	42.938
Ago		8.375	34.055	42.430
Sep		7.845	33.932	41.777
Oct		7.990	33.904	41.895
Nov		8.479	33.521	42.000
Dic		8.672	33.260	41.932
2024 Ene		8.220	33.031	41.252
Feb		7.886	32.592	40.478
Mar		7.428	34.300	41.728
Abr		8.879	34.494	43.373
May		8.675	34.054	42.730
Jun		7.354	33.105	40.459
Jul		7.567	31.904	39.471

## **Panoramas Financieros**



### CUADRO 9.3.1 Activos y pasivos del Banco Central de Chile (1)(5)

(Saldos en miles de millones de pesos)

	Posición externa neta		Crédito interno neto					Total	Pasivos monetarios		
	Reservas internacionales	Otros (2)	Sector privado (3)	Gobierno General (neto)	Bancos y financieras		Otros (neto) (4)		Base monetaria		Bonos y pagarés
					Docu-mentos	Otros (3)			Circulante	Encaje	
2020 Dic.	27.881	-659	-31	327	15.233	6.640	1.917	51.308	12.180	18.077	21.052
2021 Dic.	43.643	-2.752	-38	356	19.056	7.838	-3.807	64.297	15.210	6.247	42.840
2022 Dic.	33.653	-2.177	-33	322	15.457	7.884	599	55.705	11.608	6.033	38.064
2023 Dic.	41.003	-2.247	-28	311	4.888	10.957	2.756	57.641	10.524	6.268	40.850
2022 Oct	35.782	-2.271	-49	315	15.421	12.975	-1.637	60.535	11.967	5.721	42.847
Nov	34.970	-2.231	-49	316	15.362	10.924	-892	58.401	11.619	5.557	41.225
Dic	33.653	-2.177	-33	322	15.457	7.884	599	55.705	11.608	6.033	38.064
2023 Ene	32.016	-2.168	-43	209	14.487	11.058	1.888	57.446	11.265	6.404	39.778
Feb	32.489	-2.170	-44	319	13.642	13.061	1.798	59.094	11.118	6.074	41.901
Mar	31.023	-2.100	-41	319	12.714	11.747	3.137	56.800	10.902	5.238	40.660
Abr	31.920	-2.144	-36	323	11.903	13.977	2.978	58.920	10.819	5.588	42.512
May	31.857	-2.096	-41	316	11.084	15.186	3.479	59.785	10.685	5.879	43.221
Jun	31.704	-2.104	-41	325	10.224	15.566	4.087	59.760	10.615	6.282	42.862
Jul	33.673	-2.206	-39	324	9.388	22.025	3.548	66.713	10.623	14.324	41.766
Ago	35.129	-2.171	-39	325	8.435	17.795	3.323	62.798	10.402	8.284	44.113
Sep	37.545	-2.283	-40	325	7.478	20.006	2.138	65.170	10.495	6.066	48.608
Oct	38.748	-2.301	-36	217	6.658	15.289	2.587	61.162	10.445	9.398	41.319
Nov	37.506	-2.212	-35	309	5.718	11.732	3.735	56.753	10.316	4.579	41.858
Dic	41.003	-2.247	-28	311	4.888	10.957	2.756	57.641	10.524	6.268	40.850
2024 Ene	43.914	-2.453	-27	313	3.828	7.449	1.434	54.458	10.383	6.282	37.793
Feb	45.630	-2.549	-26	316	2.831	4.634	251	51.087	10.423	5.203	35.460
Mar	44.910	-2.556	-26	317	2.108	2.439	309	47.500	10.439	6.453	30.608
Abr	41.432	-2.454	-25	311	1.245	2.354	2.383	45.246	10.328	6.183	28.735
May	42.074	-2.377	-25	321	460	2.679	3.068	46.201	10.269	9.354	26.577
Jun	41.905	-2.452	-25	320	0	-780	1.732	40.700	10.269	7.899	22.532
Jul	43.525	-2.507	-25	320	0	-3.917	1.257	38.652	10.136	6.505	22.011
Ago	42.442	-2.360	-25	323	0	-3.846	2.343	38.876	10.182	6.834	21.860
Sep	40.889	-2.331	-25	282	0	-2.697	2.931	39.048	10.361	6.422	22.265



### CUADRO 9.3.2 Activos y pasivos del Banco Central de Chile, bancos comerciales y sociedades financieras (1)(2)(3)

(Saldos en miles de millones de pesos)

	Posición externa neta		Crédito interno			Total	Dinero y cuasidinero privado		
	Reservas Internacionales del Banco Central	Otros	Sector privado (4)	Gobierno General (neto)	Otros (neto) (5)		Dinero	Cuasidinero	
								Bancario	Dctos. del Banco Central
2020 Dic.	27.881	-2.336	179.805	12.865	-32.053	186.161	68.573	108.135	9.453
2021 Dic.	43.643	-7.360	197.905	17.963	-38.541	213.610	79.301	117.615	16.694
2022 Dic.	33.653	-9.335	217.662	17.266	-38.686	220.561	59.295	147.756	13.510
2023 Dic.	41.003	-10.246	224.808	17.255	-42.338	230.483	58.005	153.591	18.886
2022 Ago	36.567	-8.554	213.562	15.703	-37.839	219.438	62.074	138.607	18.756
Sep	36.500	-10.671	216.536	16.405	-37.010	221.760	61.294	140.938	19.528
Oct	35.782	-10.655	217.910	15.725	-37.364	221.397	58.933	142.585	19.879
Nov	34.970	-9.651	217.056	15.995	-38.929	219.440	57.669	145.096	16.675
Dic	33.653	-9.335	217.662	17.266	-38.686	220.561	59.295	147.756	13.510
2023 Ene	32.016	-9.717	216.667	16.650	-37.168	218.447	58.493	146.717	13.238
Feb	32.489	-11.195	218.512	18.735	-38.624	219.917	56.800	148.832	14.285
Mar	31.023	-7.553	218.926	17.597	-36.758	223.234	56.869	151.416	14.949
Abr	31.920	-8.922	221.007	17.005	-38.051	222.960	57.477	150.394	15.089
May	31.857	-8.037	221.344	16.951	-36.906	225.209	57.533	150.020	17.655
Jun	31.704	-8.578	219.827	17.213	-35.924	224.241	56.603	151.806	15.833
Jul	33.673	-9.221	220.979	17.093	-39.219	223.305	55.907	152.267	15.131
Ago	35.129	-7.743	221.879	15.603	-38.697	226.171	55.955	152.124	18.092
Sep	37.545	-8.378	222.867	15.551	-38.940	228.644	56.326	152.327	19.991
Oct	38.748	-8.740	224.073	15.600	-40.221	229.461	55.801	152.936	20.724
Nov	37.506	-9.467	223.719	15.972	-38.517	229.213	56.452	152.852	19.909
Dic	41.003	-10.246	224.808	17.255	-42.338	230.483	58.005	153.591	18.886
2024 Ene	43.914	-11.171	226.028	17.616	-42.827	233.560	57.973	155.319	20.268
Feb	45.630	-9.496	227.243	18.509	-46.223	235.664	58.194	157.000	20.470
Mar	44.910	-10.365	228.144	19.885	-44.062	238.512	58.667	159.914	19.931
Abr	41.432	-7.928	228.016	20.482	-46.100	235.901	57.957	159.411	18.533
May	42.074	-8.576	227.078	19.907	-43.649	236.834	58.055	160.085	18.694
Jun	41.905	-9.396	227.839	20.250	-43.997	237.101	58.490	161.424	17.187
Jul	43.525	-9.656	227.567	20.584	-45.445	236.575	57.915	162.910	15.750

### CUADRO 9.3.3 Activos y pasivos de bancos comerciales y sociedades financieras (1)(2)(3)

(Saldos en miles de millones de pesos)

	Posición externa neta		Crédito interno					Total	Pasivos		
	Corto plazo	Largo plazo	Sector privado (4)	Gobierno General (neto)	Banco Central				Otros (neto) (5)	Depósitos a la vista privados (D1A)	Cuasidinero bancario
					Reservas monetarias	Pagarés con mdo. secundario	Otros (neto)				
2020 Dic.	3.626	-5.304	179.836	12.538	18.077	11.599	-9.172	-46.670	164.528	56.393	108.135
2021 Dic.	2.231	-6.839	197.943	17.607	6.247	26.146	1.384	-63.013	181.706	64.091	117.615
2022 Dic.	227	-7.385	217.695	16.945	6.033	24.554	-2.286	-60.341	195.443	47.687	147.756
2023 Dic.	1.758	-9.756	224.836	16.944	6.268	21.964	4.252	-65.191	201.073	47.482	153.591
2022 Ago	1.898	-8.318	213.600	15.320	7.683	17.601	-8.473	-50.997	188.315	49.707	138.607
Sep	522	-8.892	216.582	16.017	5.678	19.058	-7.775	-51.186	190.004	49.067	140.938
Oct	128	-8.512	217.959	15.410	5.721	22.968	-3.121	-61.002	189.551	46.966	142.585
Nov	307	-7.727	217.105	15.678	5.557	24.550	-2.382	-61.941	191.146	46.050	145.096
Dic	227	-7.385	217.695	16.945	6.033	24.554	-2.286	-60.341	195.443	47.687	147.756
2023 Ene	-539	-7.010	216.709	16.440	6.404	26.541	-659	-63.940	193.945	47.228	146.717
Feb	-1.715	-7.310	218.557	18.416	6.074	27.616	830	-67.954	194.513	45.681	148.832
Mar	2.365	-7.818	218.966	17.278	5.238	25.711	-1.865	-62.491	197.383	45.967	151.416
Abr	1.568	-8.347	221.043	16.683	5.588	27.423	418	-67.326	197.051	46.657	150.394
May	2.318	-8.259	221.385	16.635	5.879	25.566	-1.496	-65.159	196.868	46.848	150.020
Jun	1.735	-8.209	219.869	16.888	6.282	27.030	-362	-65.439	197.793	45.988	151.806
Jul	1.023	-8.039	221.018	16.769	14.324	26.635	-872	-73.307	197.551	45.284	152.267
Ago	2.660	-8.232	221.917	15.279	8.284	26.020	-1.619	-66.632	197.677	45.553	152.124
Sep	2.516	-8.611	222.906	15.226	6.066	28.618	883	-69.445	198.158	45.831	152.327
Oct	3.454	-9.893	224.109	15.383	9.398	20.595	-3.540	-61.215	198.291	45.356	152.936
Nov	2.712	-9.967	223.754	15.663	4.579	21.949	-478	-59.223	198.988	46.136	152.852
Dic	1.758	-9.756	224.836	16.944	6.268	21.964	4.252	-65.191	201.073	47.482	153.591
2024 Ene	1.764	-10.483	226.056	17.303	6.282	17.525	2.417	-57.955	202.909	47.590	155.319
Feb	2.856	-9.804	227.269	18.194	5.203	14.990	4.331	-58.270	204.771	47.771	157.000
Mar	2.407	-10.215	228.170	19.568	6.453	10.677	2.306	-51.223	208.142	48.228	159.914
Abr	4.217	-9.692	228.041	20.170	6.183	10.202	4.952	-57.034	207.039	47.629	159.411
May	3.174	-9.373	227.103	19.587	9.354	7.883	6.034	-55.891	207.871	47.786	160.085
Jun	3.145	-10.089	227.864	19.930	7.899	5.345	4.686	-49.135	209.645	48.222	161.424
Jul	2.847	-9.996	227.592	20.265	6.505	6.261	8.291	-51.075	210.689	47.779	162.910



### CUADRO 9.3.4 Balance del Banco Central: Saldos por posición (1)(3)

(Miles de millones de pesos)

	Posición pagadera en moneda nacional			Posición pagadera y denominada en moneda extranjera (principales componentes)						Total (patrimonio)
	Denominada en moneda nacional(2)	Denominada en moneda extranjera	Total	Reservas internacionales	Gobierno Central (neto)	Bancos (neto)	Bonos y pagarés del Banco Central	Resto (neto)	Total	
2020	-27.654	0	-27.654	27.881	-0	-1.255	0	-709	25.916	-1.739
2021	-33.893	0	-33.893	43.643	-0	-3.641	0	-2.857	37.145	3.252
2022	-31.074	0	-31.074	33.653	-0	-1.449	0	-2.154	30.050	-1.024
2023	-38.783	0	-38.783	41.003	-0	-3.196	0	-2.298	35.509	-3.274
2022 Oct	-31.178	0	-31.178	35.782	-0	-1.256	0	-2.275	32.251	1.073
Nov	-31.077	0	-31.077	34.970	-0	-1.220	0	-2.246	31.503	426
Dic	-31.074	0	-31.074	33.653	-0	-1.449	0	-2.154	30.050	-1.024
2023 Ene	-30.998	0	-30.998	32.016	-105	-1.077	0	-2.095	28.739	-2.259
Feb	-31.438	0	-31.438	32.489	-0	-1.421	0	-2.213	28.854	-2.584
Mar	-31.594	0	-31.594	31.023	-0	-852	0	-1.956	28.215	-3.379
Abr	-32.016	0	-32.016	31.920	-0	-1.199	0	-2.122	28.599	-3.417
May	-32.433	0	-32.433	31.857	-8	-1.356	0	-2.135	28.357	-4.075
Jun	-33.127	0	-33.127	31.704	-0	-1.031	0	-2.155	28.518	-4.609
Jul	-34.396	0	-34.396	33.673	-0	-1.102	0	-2.264	30.306	-4.090
Ago	-35.749	0	-35.749	35.129	-0	-972	0	-2.210	31.947	-3.802
Sep	-37.069	0	-37.069	37.545	-0	-909	0	-2.365	34.271	-2.798
Oct	-38.314	0	-38.314	38.748	-91	-1.202	0	-2.330	35.126	-3.187
Nov	-38.456	0	-38.456	37.506	-0	-1.034	0	-2.239	34.233	-4.223
Dic	-38.783	0	-38.783	41.003	-0	-3.196	0	-2.298	35.509	-3.274
2024 Ene	-39.287	0	-39.287	43.914	-0	-4.084	0	-2.453	37.377	-1.910
Feb	-39.710	0	-39.710	45.630	-0	-4.083	0	-2.550	38.996	-714
Mar	-39.986	0	-39.986	44.910	-0	-3.111	0	-2.566	39.233	-753
Abr	-40.190	0	-40.190	41.432	-8	-1.579	0	-2.424	37.421	-2.769
May	-40.261	0	-40.261	42.074	-1	-2.925	0	-2.385	36.763	-3.497
Jun	-40.505	0	-40.505	41.905	-0	-1.147	0	-2.478	38.279	-2.226
Jul	-40.596	0	-40.596	43.525	-0	-2.062	0	-2.538	38.924	-1.672
Ago	-40.601	0	-40.601	42.442	-0	-2.116	0	-2.366	37.959	-2.642
Sep	-40.651	0	-40.651	40.889	-44	-1.041	0	-2.281	37.524	-3.127



**CUADRO 9.3.5**  
**Posiciones denominadas en moneda extranjera del balance del Banco Central (1)(3)**

(Millones de dólares)

	Saldo						Variación de saldo							
	Pagadero en moneda extranjera					Pagade- ro en moneda nacional y deno- minado en mo- neda ex- tranjera	Total	Intercambio			Intereses y resul- tados no finan- cieros	Cambios de valo- ración(2)	Total	
	Reservas interna- cionales	Gobierno Central (neto)	Bancos (neto)	Tenedo- res de bonos y pagarés Banco Central	Resto (neto)			Total	Posición pagadera en moneda extran- jera	Posición pagadera en moneda nacional				Total
2020	39.200	-0	-1.765	0	-1.015	36.420	0	36.420	-50	0	-50	-3.188	5.653	2.415
2021	51.330	-0	-4.282	0	-3.566	43.481	0	43.481	7.440	0	7.440	413	-792	7.062
2022	39.154	-0	-1.685	0	-2.617	34.852	0	34.852	-6.150	0	-6.150	-6.382	3.903	-8.629
2023	46.353	-0	-3.613	0	-4.246	38.494	0	38.494	3.680	0	3.680	-970	933	3.642
2022 Oct	37.852	-0	-1.329	0	-2.612	33.911	0	33.911	0	0	0	225	-95	130
Nov	38.611	-0	-1.347	0	-2.733	34.531	0	34.531	0	0	0	-112	732	619
Dic	39.154	-0	-1.685	0	-2.617	34.852	0	34.852	0	0	0	181	141	321
2023 Ene	39.508	-130	-1.329	0	-2.670	35.379	0	35.379	0	0	0	-135	662	527
Feb	39.084	-0	-1.709	0	-2.617	34.758	0	34.758	0	0	0	-307	-314	-621
Mar	39.304	-0	-1.080	0	-2.897	35.326	0	35.326	0	0	0	208	361	568
Abr	39.820	-0	-1.496	0	-2.851	35.473	0	35.473	0	0	0	126	21	147
May	39.626	-10	-1.687	0	-2.777	35.151	0	35.151	0	0	0	-176	-146	-322
Jun	39.497	-0	-1.285	0	-2.987	35.225	0	35.225	480	0	480	31	-437	74
Jul	40.676	-0	-1.331	0	-2.862	36.482	0	36.482	840	0	840	-87	504	1.256
Ago	41.125	-0	-1.138	0	-2.703	37.283	0	37.283	880	0	880	-55	-24	801
Sep	41.402	-0	-1.002	0	-3.561	36.839	0	36.839	760	0	760	-395	-809	-444
Oct	42.567	-100	-1.320	0	-4.828	36.319	0	36.319	720	0	720	-198	-1.041	-520
Nov	43.217	-0	-1.192	0	-4.019	38.006	0	38.006	0	0	0	-58	1.744	1.686
Dic	46.353	-0	-3.613	0	-4.246	38.494	0	38.494	0	0	0	77	412	489
2024 Ene	47.085	-0	-4.379	0	-3.576	39.129	0	39.129	0	0	0	-855	1.490	635
Feb	46.552	-0	-4.166	0	-3.812	38.574	0	38.574	0	0	0	-66	-489	-555
Mar	45.716	-0	-3.167	0	-3.356	39.192	0	39.192	0	0	0	249	369	618
Abr	43.908	-9	-1.673	0	-3.765	38.461	0	38.461	0	0	0	-82	-649	-731
May	45.834	-1	-3.186	0	-3.015	39.631	0	39.631	0	0	0	398	772	1.171
Jun	44.063	-0	-1.206	0	-3.147	39.710	0	39.710	0	0	0	-15	93	78
Jul	45.500	-0	-2.155	0	-2.866	40.478	0	40.478	0	0	0	293	475	768
Ago	46.264	-0	-2.306	0	-3.702	40.255	0	40.255	0	0	0	-64	-159	-223
Sep	45.623	-49	-1.161	0	-3.063	41.349	0	41.349	0	0	0	183	911	1.094



### CUADRO 9.3.6 Activos de reservas internacionales: Contrapartida de las variaciones, detalle por sector y tipo de operación(5)

(Millones de dólares)

	Intercambio (1)												Intereses y ajustes (3)	Variac. de los activos de reserva (3)	Subtotales por tipo		
	Bancos			Gobierno Central			Tenedores de bonos y pagarés en moneda extranjera del Banco Central			Resto de la economía					Operaciones de cambio (4)	Pasivos netos en moneda extranj.	Intereses y ajustes
	Operaciones cambio	Pasivos netos moneda extranj.	Total	Operaciones cambio	Pasivos netos moneda extranj.	Total	Operaciones cambio	Pasivos netos moneda extranj.	Total	Operaciones cambio (2)	Pasivos netos moneda extranj.	Total					
2020	-50	-2.520	-2.570	0	-963	-963	0	0	0	0	2.569	2.569	-493	-1.457	-50	-914	-493
2021	7.440	2.508	9.948	0	-0	-0	0	0	0	0	2.855	2.855	-673	12.130	7.440	5.363	-673
2022	-6.150	-2.597	-8.747	0	-59	-59	0	0	0	0	-286	-286	-3.084	-12.176	-6.150	-2.942	-3.084
2023	3.680	1.927	5.607	0	0	0	0	0	0	0	-512	-512	2.104	7.199	3.680	1.415	2.104
2022 Nov	0	19	19	0	0	0	0	0	0	0	154	154	586	759	0	173	586
Dic	0	338	338	0	0	0	0	0	0	0	90	90	115	543	0	428	115
2023 Ene	0	-356	-356	0	130	130	0	0	0	0	-199	-199	779	354	0	-426	779
Feb	0	380	380	0	-130	-130	0	0	0	0	-48	-48	-626	-423	0	202	-626
Mar	0	-629	-629	0	-0	-0	0	0	0	0	15	15	834	219	0	-614	834
Abr	0	416	416	0	-0	-0	0	0	0	0	7	7	94	516	0	422	94
May	0	192	192	0	10	10	0	0	0	0	-116	-116	-280	-194	0	86	-280
Jun	480	-402	78	0	-10	-10	0	0	0	0	5	5	-202	-129	480	-407	-202
Jul	840	47	887	0	-0	-0	0	0	0	0	22	22	269	1.178	840	69	269
Ago	880	-193	687	0	-0	-0	0	0	0	0	-165	-165	-73	449	880	-359	-73
Sep	760	-136	624	0	0	0	0	0	0	0	40	40	-387	277	760	-96	-387
Oct	720	318	1.038	0	99	99	0	0	0	0	8	8	19	1.165	720	426	19
Nov	0	-129	-129	0	-99	-99	0	0	0	0	-62	-62	940	649	0	-290	940
Dic	0	2.421	2.421	0	-0	-0	0	0	0	0	-19	-19	734	3.136	0	2.402	734
2024 Ene	0	766	766	0	0	0	0	0	0	0	515	515	-550	732	0	1.281	-550
Feb	0	-213	-213	0	-0	-0	0	0	0	0	-32	-32	-287	-533	0	-245	-287
Mar	0	-999	-999	0	-0	-0	0	0	0	0	-21	-21	184	-836	0	-1.021	184
Abr	0	-1.493	-1.493	0	9	9	0	0	0	0	29	29	-351	-1.808	0	-1.456	-351
May	0	1.513	1.513	0	-8	-8	0	0	0	0	5	5	416	1.926	0	1.510	416
Jun	0	-1.980	-1.980	0	-0	-0	0	0	0	0	15	15	195	-1.771	0	-1.965	195
Jul	0	949	949	0	-0	-0	0	0	0	0	-21	-21	509	1.437	0	928	509
Ago	0	151	151	0	-0	-0	0	0	0	0	-112	-112	725	764	0	39	725
Sep	0	-1.145	-1.145	0	49	49	0	0	0	0	7	7	448	-641	0	-1.089	448
Oct																	





**CUADRO 9.3.7**  
**Base monetaria: Contrapartida de las variaciones (6)**

(Miles de millones de pesos)

	Operaciones de cambio (1)					Crédito en moneda nacional (neto)										Base monetaria (variación por componente)		Operac. de cam- bio más pagarés denomi- nados en dólares (5)		
	Ban- cos (2)	Sector público no financiero		Tenedo res de bonos y paga- rés del Banco Central (4)	Total	Pagarés del Banco Central		Bancos y sociedades financieras			Otras operaciones		Total	Total	Circu- lante				Encaje	
		Gobier- no Central (3)	Resto			Denomi- nados en moneda extran- jera	Denomi- nados en moneda nacional	Instru- mentos de po- lítica moneta ria	Otros	Total	Gobier- no Central	Resto								Total
2020	-39	0	0	0	-39	0	-7.166	15.963	8.283	24.246	-5	27	17.960	17.921	4.604	13.317	-39			
2021	5.557	0	0	0	5.557	0	-21.789	9.901	-2.178	7.722	-55	-236	-14.357	-8.800	3.030	-11.830	5.557			
2022	-5.610	0	0	0	-5.610	0	4.776	-4.550	3.757	-793	-199	-1.989	1.795	-3.815	-3.602	-213	-5.610			
2023	3.177	0	0	0	3.177	0	-2.786	-4.767	-3.898	-8.665	140	7.285	-4.027	-850	-1.084	234	3.177			
2022 Nov	0	0	0	0	0	0	1.622	-2.076	-449	-2.525	-20	410	-512	-512	-348	-165	0			
Dic	0	0	0	0	0	0	3.161	-2.521	-529	-3.049	-23	377	466	466	-11	477	0			
2023 Ene	0	0	0	0	0	0	-1.714	1.392	1.071	2.463	341	-1.064	27	27	-343	370	0			
Feb	0	0	0	0	0	0	-2.123	1.284	-486	798	-18	868	-475	-475	-146	-329	0			
Mar	0	0	0	0	0	0	1.241	-2.353	-356	-2.708	-13	428	-1.053	-1.053	-217	-836	0			
Abr	0	0	0	0	0	0	-1.852	1.784	45	1.829	-23	314	268	268	-82	350	0			
May	0	0	0	0	0	0	-709	664	-175	489	-21	397	156	156	-135	291	0			
Jun	385	0	0	0	385	0	359	-635	-535	-1.170	-12	771	-52	333	-70	403	385			
Jul	695	0	0	0	695	0	1.096	5.827	-810	5.018	-7	1.247	7.355	8.050	8	8.042	695			
Ago	752	0	0	0	752	0	-2.347	-5.121	-898	-6.019	-14	1.366	-7.013	-6.261	-222	-6.040	752			
Sep	689	0	0	0	689	0	-4.496	1.204	-713	490	-13	1.205	-2.814	-2.125	94	-2.218	689			
Oct	655	0	0	0	655	0	7.289	-5.047	-769	-5.816	-40	1.194	2.627	3.282	-50	3.332	655			
Nov	0	0	0	0	0	0	-539	-4.486	-232	-4.718	-19	327	-4.949	-4.949	-129	-4.819	0			
Dic	0	0	0	0	0	0	1.008	719	-41	678	-23	233	1.896	1.896	208	1.689	0			
2024 Ene	0	0	0	0	0	0	3.057	-4.263	1.140	-3.123	215	-276	-126	-126	-141	15	0			
Feb	0	0	0	0	0	0	2.333	-3.618	-101	-3.719	-15	363	-1.038	-1.038	41	-1.079	0			
Mar	0	0	0	0	0	0	4.852	-3.755	-40	-3.795	-25	232	1.265	1.265	15	1.249	0			
Abr	0	0	0	0	0	0	1.873	-2.304	-185	-2.489	-19	255	-380	-380	-110	-270	0			
May	0	0	0	0	0	0	2.158	914	-94	821	-20	154	3.112	3.112	-59	3.171	0			
Jun	0	0	0	0	0	0	4.045	-5.580	-121	-5.701	-20	220	-1.456	-1.456	-1	-1.455	0			
Jul	0	0	0	0	0	0	521	-2.127	-75	-2.202	-0	155	-1.527	-1.527	-133	-1.394	0			
Ago	0	0	0	0	0	0	151	300	-200	100	2	123	376	376	47	329	0			
Sep	0	0	0	0	0	0	-405	113	-81	32	0	140	-233	-233	179	-412	0			
Oct																				



**CUADRO 9.3.9**  
**Activos de reserva por monedas, anual**  
(Millones de dólares)

		2016	2017	2018	2019	2020	2021	2022	2023
Especificación	Moneda								
Oro monetario	Oro	9	10	10	12	15	14	14	16
Derechos especiales de giro DEG	Deg	728	770	751	746	692	3.502	3.265	3.353
Posición de reserva en el FMI	Deg	215	251	367	419	693	685	678	643
Otros activos de reserva		39.542	37.951	38.733	39.480	37.800	47.128	35.197	42.341
Moneda y Depósitos		7.445	3.714	4.639	5.436	1.857	4.352	1.882	5.020
	Dólar australiano	1	1	0	1	3	0	0	0
	Dólar canadiense	27	0	0	0	0	0	0	0
	Dólar USA	6.730	2.901	3.876	5.226	1.823	4.320	1.879	4.792
	Euro	4	0	1	3	0	0	0	0
	Franco suizo	0	0	0	0	1	0	0	0
	Libra esterlina	5	3	0	0	3	0	0	83
	Yen	0	0	1	1	3	1	0	0
	Otras	678	807	760	204	24	30	3	144
Valores		32.082	34.235	34.094	34.045	35.943	42.776	33.314	37.321
	Dólar australiano	1.498	1.680	1.435	3.055	3.240	1.298	1.017	1.190
	Dólar canadiense	1.536	1.662	1.630	3.094	3.262	0	0	0
	Dólar USA	20.914	22.260	22.141	17.551	18.637	32.920	25.529	29.042
	Euro	5.484	5.833	6.000	3.803	3.909	2.148	1.679	1.953
	Franco suizo	218	242	272	1	0	0	0	0
	Libra esterlina	455	419	503	2.725	2.887	1.709	1.332	1.499
	Yen	155	100	158	6	47	0	0	0
	Otras	1.822	2.040	1.955	3.810	3.961	4.702	3.757	3.638
Otros Activos (1)	Dólar	15	2	0	0	0	0	0	0
Activos de reserva		40.494	38.983	39.861	40.657	39.200	51.330	39.154	46.353
	Dólar australiano	1.499	1.681	1.435	3.056	3.243	1.298	1.017	1.190
	Dólar canadiense	1.563	1.662	1.631	3.094	3.262	0	0	0
	Dólar USA	27.659	25.164	26.017	22.777	20.460	37.239	27.408	33.834
	Euro	5.489	5.833	6.001	3.806	3.910	2.148	1.679	1.953
	Franco suizo	218	242	272	1	1	0	0	0
	Libra esterlina	460	422	504	2.725	2.889	1.709	1.332	1.582
	Yen	155	100	159	6	50	1	0	0
	Oro	9	10	10	12	15	14	14	16
	Deg	1.507	1.533	1.471	1.443	1.413	4.180	3.893	3.966
	Otras	1.935	2.335	2.361	3.736	3.957	4.740	3.810	3.811



**CUADRO 9.3.9**  
**Activos de reserva por monedas, trimestral (continuación)**  
(Millones de dólares)

Especificación	Moneda	2022		2023			2024		
		III	IV	I	II	III	IV	I	II
Oro monetario	Oro	13	14	16	15	15	16	17	18
Derechos especiales de giro DEG	Deg	3.105	3.265	3.282	3.345	3.319	3.353	3.430	3.455
Posición de reserva en el FMI	Deg	625	678	690	680	671	643	639	590
Otros activos de reserva		34.042	35.197	35.316	35.458	37.398	42.341	41.629	39.999
Moneda y Depósitos		1.315	1.882	1.517	1.494	1.261	5.020	4.350	3.582
	Dólar australiano	0	0	0	0	1	0	16	494
	Dólar canadiense	0	0	0	0	0	0	0	0
	Dólar USA	1.312	1.879	1.172	1.378	1.195	4.792	3.861	2.550
	Euro	0	0	2	1	1	0	75	96
	Franco suizo	0	0	0	0	0	0	0	0
	Libra esterlina	1	0	1	0	0	83	339	357
	Yen	0	0	0	0	0	0	0	6
	Otras	2	3	343	114	65	144	59	78
Valores		32.726	33.314	33.799	33.964	36.137	37.321	37.279	36.417
	Dólar australiano	970	1.017	693	1.029	1.088	1.190	1.131	1.447
	Dólar canadiense	0	0	0	0	0	0	0	2.316
	Dólar USA	25.154	25.529	26.379	26.228	28.366	29.042	29.577	27.434
	Euro	1.573	1.679	1.719	1.726	1.746	1.953	1.845	1.003
	Franco suizo	0	0	0	0	0	0	0	0
	Libra esterlina	1.189	1.332	1.402	1.403	1.415	1.499	1.209	796
	Yen	0	0	0	0	0	0	0	0
	Otras	3.842	3.757	3.606	3.578	3.522	3.638	3.517	3.421
Otros Activos (1)	Dólar	0	0	0	0	0	0	0	0
Activos de reserva		37.784	39.154	39.304	39.497	41.402	46.353	45.716	44.063
	Dólar australiano	970	1.017	693	1.029	1.089	1.190	1.147	1.941
	Dólar canadiense	0	0	0	0	0	0	0	2.316
	Dólar USA	26.466	27.408	27.551	27.606	29.561	33.834	33.438	29.984
	Euro	1.573	1.679	1.722	1.727	1.747	1.953	1.920	1.099
	Franco suizo	0	0	0	0	0	0	0	0
	Libra esterlina	1.190	1.332	1.402	1.403	1.415	1.582	1.548	1.153
	Yen	0	0	0	0	0	0	0	6
	Oro	13	14	16	15	15	16	17	18
	Deg	3.704	3.893	3.908	3.964	3.931	3.966	4.041	4.062
	Otras	3.869	3.810	4.012	3.753	3.644	3.811	3.605	3.483



### CUADRO 9.3.13 Liquidez en moneda extranjera del Banco Central y Gobierno Central (1)

(Millones de dólares)

	Activos de reserva oficiales y otros activos en moneda extranjera			Compromisos netos predeterminados a corto plazo							Compromisos contingentes netos a corto plazo
	Reservas	Otros activos	Total	Títulos de deuda emitidos, pagaderos en moneda extranjera (2)	Cuentas corrientes en el Banco Central (4)	Overnight en el Banco Central	Pactos y derivados (3)	Deuda externa	Otros	Total (4)	
2020	39.200,0	19.998,8	59.198,8	0,0	-1.381,2	-384,0	0,0	-1.048,3	-10,7	-2.824,2	0,0
2021	51.329,8	11.503,3	62.833,1	0,0	-2.969,3	-1.313,0	0,0	-1.294,8	-22,1	-5.599,2	0,0
2022	39.154,1	18.198,1	57.352,2	0,0	-1.061,7	-623,5	0,0	-1.099,6	-15,5	-2.800,3	0,0
2023	46.353,1	15.296,0	61.649,1	0,0	-1.208,1	-2.403,6	0,0	-1.401,5	-20,7	-5.033,8	0,0
2022 Sep	37.784,5	16.567,8	54.352,3	0,0	-798,5	-493,0	0,0	-1.520,2	-27,4	-2.839,2	0,0
Oct	37.852,0	17.195,4	55.047,3	0,0	-746,4	-582,0	0,0	-1.087,2	-31,2	-2.446,8	0,0
Nov	38.611,1	18.361,6	56.972,8	0,0	-1.051,1	-296,3	0,0	-1.099,7	-33,0	-2.480,0	0,0
Dic	39.154,1	18.198,1	57.352,2	0,0	-1.061,7	-623,5	0,0	-1.099,6	-15,5	-2.800,3	0,0
2023 Ene	39.507,9	18.055,6	57.563,4	0,0	-986,4	-342,7	0,0	-1.102,2	-28,8	-2.460,1	0,0
Feb	39.084,4	14.018,6	53.103,1	0,0	-1.541,4	-168,0	0,0	-1.123,0	-30,8	-2.863,2	0,0
Mar	39.303,8	15.476,2	54.780,1	0,0	-741,2	-338,7	0,0	-1.133,3	-27,5	-2.240,7	0,0
Abr	39.820,3	15.221,5	55.041,9	0,0	-1.193,3	-302,3	0,0	-1.139,3	-21,8	-2.656,7	0,0
May	39.626,1	16.804,9	56.431,0	0,0	-789,8	-897,4	0,0	-1.137,4	-27,3	-2.851,8	0,0
Jun	39.497,4	16.337,1	55.834,5	0,0	-882,3	-402,7	0,0	-1.166,3	-28,1	-2.479,4	0,0
Jul	40.675,7	18.020,6	58.696,3	0,0	-861,2	-470,3	0,0	-1.324,9	-23,9	-2.680,2	0,0
Ago	41.124,6	15.680,4	56.805,0	0,0	-695,6	-442,6	0,0	-1.334,5	-25,2	-2.498,0	0,0
Sep	41.402,1	14.950,7	56.352,8	0,0	-721,4	-280,7	0,0	-1.390,8	-22,1	-2.415,0	0,0
Oct	42.567,3	14.979,9	57.547,2	0,0	-752,4	-568,0	0,0	-1.394,2	-17,7	-2.732,3	0,0
Nov	43.216,7	15.244,0	58.460,7	0,0	-773,8	-418,0	0,0	-1.401,6	-17,6	-2.611,0	0,0
Dic	46.353,1	15.296,0	61.649,1	0,0	-1.208,1	-2.403,6	0,0	-1.401,5	-20,7	-5.033,8	0,0
2024 Ene	47.084,7	14.237,5	61.322,3	0,0	-796,0	-3.582,5	0,0	-3.261,2	-7,1	-7.646,8	0,0
Feb	46.552,1	14.318,1	60.870,1	0,0	-1.226,4	-2.939,2	0,0	-3.260,4	-5,4	-7.431,3	0,0
Mar	45.715,7	14.399,6	60.115,2	0,0	-841,1	-2.324,5	0,0	-3.574,2	-5,8	-6.745,6	0,0
Abr	43.908,0	14.020,3	57.928,3	0,0	-1.219,7	-453,8	0,0	-3.555,7	-4,8	-5.234,0	0,0
May	45.833,7	13.997,1	59.830,8	0,0	-982,2	-2.204,1	0,0	-3.583,4	-4,6	-6.774,3	0,0
Jun	44.063,1	14.025,0	58.088,1	0,0	-929,7	-276,6	0,0	-3.552,9	-4,7	-4.763,9	0,0
Jul	45.500,1	14.067,0	59.567,1	0,0	-881,3	-1.274,0	0,0	-3.728,0	-4,0	-5.887,3	0,0
Ago	46.263,8	14.685,8	60.949,6	0,0	-789,2	-1.516,9	0,0	-3.779,0	-3,8	-6.088,9	0,0

### CUADRO 9.3.13 Liquidez en moneda extranjera del Banco Central y Gobierno Central (continuación) (1)

(Millones de dólares). Datos referidos a Agosto de 2024

	Compromisos netos predeterminados a corto plazo							Compromisos contingentes netos a corto plazo
	Títulos de deuda emitidos, pagaderos en moneda extranjera (2)	Cuentas corrientes en el Banco Central (4)	Overnight en el Banco Central	Pactos y derivados (3)	Deuda externa	Otros	Total (4)	
Memorandum (4)								
Flujo hasta 1 mes	0,0	-789,2	-1.516,9	0,0	-80,7	-3,8	-2.390,6	0,0
Flujo desde más de un mes hasta 3 meses	0,0	0,0	0,0	0,0	-165,7	0,0	-165,7	0,0
Flujo desde más de 3 meses hasta un año	0,0	0,0	0,0	0,0	-3.532,6	0,0	-3.532,6	0,0



### CUADRO 9.3.14 Liquidez del sistema financiero (1)

(Promedios en millones de pesos)

		Encaje exigido	Encaje mantenido (2)	Posición de liquidez (3)	Billetes y monedas (4)	Cuentas corrientes en el BCCh	Facilidad permanente de depósito	Facilidad permanente de liquidez	Otras operaciones mercado abierto (5)		Monto transado interbancario
									Expansiva	Contractiva	
2020	Prom.	5.799.413	5.927.265	128.118	2.992.296	2.933.265	7.147.229	4.702	0	0	170.976
2021	Prom.	6.089.103	6.196.069	106.966	3.161.896	3.037.429	6.073.930	50.090	0	0	179.453
2022	Prom.	6.605.421	6.850.373	244.952	3.881.235	3.082.939	6.090.062	26.933	0	0	112.496
2023	Prom.	7.107.397	7.101.245	-6.151	3.207.655	4.080.591	5.690.448	22.194	0	0	127.110
2022	Sep	6.711.257	7.381.453	670.196	3.957.702	3.631.828	4.965.107	41.074	0	0	94.857
	Oct	6.725.500	7.172.070	446.570	3.643.269	3.665.819	6.379.236	38.069	0	0	76.895
	Nov	6.834.564	7.105.454	270.890	3.628.863	3.790.040	5.719.265	6.210	0	0	105.476
	Dic	6.842.286	6.901.153	58.867	3.500.296	3.496.278	7.264.355	19.757	0	0	133.750
2023	Ene	6.926.428	6.947.103	20.675	3.546.178	3.540.546	6.742.952	46.663	0	0	68.478
	Feb	6.901.335	6.984.595	83.260	3.435.278	3.656.363	5.853.969	8.508	0	0	105.000
	Mar	6.907.441	7.629.811	722.370	3.416.992	4.330.830	5.992.153	73.219	0	0	92.647
	Abr	6.979.132	7.018.644	39.512	3.267.478	3.924.206	5.623.516	31.647	0	0	171.600
	May	7.105.079	7.141.864	36.784	3.076.133	4.250.957	4.279.706	6.396	0	0	124.348
	Jun	7.126.977	7.134.018	7.040	3.005.025	4.369.823	4.611.186	0	0	0	77.526
	Jul	7.174.301	6.512.821	-661.480	2.953.133	3.698.597	5.532.986	6.313	0	0	61.250
	Ago	7.201.701	6.942.665	-259.035	3.052.056	4.345.494	5.450.748	2.441	0	0	85.455
	Sep	7.211.164	7.012.266	-198.898	3.126.540	4.277.349	3.994.836	18.051	0	0	128.056
	Oct	7.234.814	7.273.582	38.767	3.176.963	4.199.111	8.162.465	49.597	0	0	291.500
	Nov	7.235.625	7.296.713	61.088	3.192.391	4.199.658	5.657.168	12.356	0	0	205.238
	Dic	7.268.798	7.311.401	42.603	3.258.006	4.147.583	6.306.768	8.947	0	0	114.474
2024	Ene	7.427.916	7.461.958	34.042	3.299.073	4.275.537	4.728.261	65.306	0	0	340.000
	Feb	7.404.331	7.440.869	36.538	3.219.389	4.303.093	4.259.485	12.687	0	0	343.048
	Mar	7.407.381	7.441.263	33.883	3.163.624	4.495.413	4.090.056	45.240	0	0	400.050
	Abr	7.438.885	7.474.679	35.794	3.110.875	4.623.950	4.477.546	85.846	0	0	534.000
	May	7.546.408	7.597.771	51.362	3.074.141	4.797.718	4.074.844	23.810	0	0	345.524
	Jun	7.585.759	7.448.069	-137.690	3.108.508	4.765.855	4.056.125	133.513	0	0	678.950
	Jul	7.642.518	7.702.474	59.956	3.139.850	4.800.034	2.758.375	75.055	0	0	719.500
	Ago	7.634.091	7.693.344	59.253	3.351.451	4.573.211	2.892.722	406.797	0	0	758.050

# X. FINANZAS PÚBLICAS



**CUADRO 10.1**  
**Estado de operaciones del Gobierno Central Presupuestario, mensual (1)(2)**  
(Millones de pesos)

	2023 Sep	Oct	Nov	Dic	2024 Ene	Feb	Mar	Abr	May	Jun	Jul	Ago
<b>Transac. que afect. el patrim. neto</b>												
Ingresos	4.694.966	5.306.099	4.439.506	6.291.035	6.106.161	4.766.939	5.154.997	8.730.044	2.914.899	5.592.865	5.007.978	4.707.683
Ingresos tributarios netos	3.874.379	3.914.612	3.562.267	4.642.879	5.003.509	3.568.830	4.325.763	7.789.918	2.135.437	4.677.149	3.966.634	3.978.881
Cobre	95.270	99.656	94.532	107.224	87.784	107.689	118.647	97.049	102.013	120.309	76.246	127.296
Imposiciones previsionales	255.542	270.232	297.086	331.821	267.249	386.594	310.106	295.447	294.904	288.173	293.987	276.506
Donaciones	5.049	4.116	4.338	2.067	2.505	3.361	16.316	13.649	5.659	2.819	5.976	4.602
Rentas de la propiedad (3)	179.898	752.466	147.862	208.974	366.678	62.191	63.505	208.879	84.369	72.234	193.173	71.796
Ingresos de operación	100.361	104.976	111.923	114.767	120.105	131.725	133.398	157.931	78.653	107.976	122.110	122.187
Otros ingresos	184.467	160.041	221.498	883.301	258.330	506.549	187.261	167.171	213.863	324.206	349.852	126.415
Gastos	5.482.436	4.647.572	4.752.966	6.358.842	5.360.434	4.970.338	6.116.493	5.456.850	5.258.964	5.371.478	5.512.393	5.104.110
Personal	1.349.345	1.016.034	1.100.507	1.429.440	1.204.131	1.114.911	1.477.404	1.158.834	1.154.429	1.481.100	1.152.035	1.165.350
Bs. y Ss. de cons. y produc.	460.984	440.734	470.686	665.183	453.619	465.520	613.472	504.608	506.408	495.043	502.614	483.309
Intereses	555.205	209.970	138.810	65.344	690.086	49.281	558.331	274.622	171.524	107.288	744.696	51.175
Subsidios y donaciones	1.986.484	1.861.829	1.877.738	2.974.164	1.836.785	2.100.352	2.206.444	2.314.422	2.136.550	2.122.717	1.922.961	2.189.097
Prestaciones previsionales (4)	1.126.866	1.105.569	1.135.579	1.187.659	1.139.753	1.218.070	1.241.600	1.184.904	1.281.155	1.147.535	1.172.734	1.164.588
Otros	3.553	13.436	29.644	37.052	36.059	22.204	19.243	19.460	8.897	17.795	17.354	50.593
Resultado operativo bruto	-787.470	658.526	-313.460	-67.807	745.727	-203.399	-961.497	3.273.193	-2.344.065	221.387	-504.415	-396.427
<b>Transac. en activos n/financieros</b>												
Adquisic. neta de activos n/financ.	658.582	711.764	889.380	2.043.372	276.211	719.069	1.046.738	866.447	866.186	1.138.743	793.334	838.343
Venta de activos físicos	502	381	479	2.313	492	2.588	377	236	1.518	1.325	2.205	821
Inversión	270.064	303.155	457.949	1.198.428	8.552	233.580	373.932	441.777	345.120	588.776	267.335	325.319
Transferencias de capital	389.020	408.990	431.910	847.257	268.152	488.077	673.183	424.907	522.583	551.292	528.204	513.845
Total ingresos (5)	4.695.468	5.306.480	4.439.985	6.293.348	6.106.653	4.769.527	5.155.373	8.730.280	2.916.416	5.594.189	5.010.183	4.708.504
Total gastos (6)	6.141.519	5.359.718	5.642.825	8.404.527	5.637.138	5.691.994	7.163.608	6.323.534	6.126.668	6.511.546	6.307.932	5.943.274
Prést. neta/endeud. neto	-1.446.051	-53.238	-1.202.839	-2.111.179	469.515	-922.468	-2.008.235	2.406.746	-3.210.251	-917.357	-1.297.749	-1.234.770
<b>Transac. en activos financieros</b>												
Adquisic. neta de activos financ.	-825.060	2.271.372	-1.144.032	-2.141.903	345.796	-316.635	-413.730	2.802.216	-2.988.530	342.520	674.347	1.865.927
Préstamos	10.149	95.422	89.782	77.947	-1.269.721	53.112	-26.049	-97.987	111.438	-82.974	-79.601	54.194
Otorgamiento de préstamos	90.376	169.746	140.056	263.864	103.574	135.418	117.000	133.778	188.894	114.132	166.651	156.052
Recuperación de préstamos	80.227	74.324	50.274	185.917	1.373.295	82.306	143.049	231.765	77.455	197.106	246.252	101.858
Títulos y valores	-437.344	965.568	-1.012.189	-489.789	174.605	-614.998	-853.673	578.145	-233.343	171.192	-278.821	1.952.723
Inversión financiera	-433.004	1.198.571	-235.623	281.091	1.706.955	-105.427	-681.593	578.472	-232.823	1.023.062	-170.801	1.953.592
Venta de activos financieros	4.341	233.003	776.566	770.879	1.532.350	509.570	172.080	327	521	851.870	108.020	869
Operaciones de cambio	8.379	7.462	-2.316	6.648	5.190	-3.036	-2.121	3.933	11.558	-20.418	18.366	8.190
Caja	-406.244	1.202.920	-219.309	-1.736.709	1.435.723	248.287	468.113	2.318.126	-2.878.184	274.720	1.014.403	-149.181
Fondos espec.- FCC y FEPCDP	0	0	0	0	0	0	0	0	0	0	0	0
Giros	0	0	0	0	0	0	0	0	0	0	0	0
Depósitos	0	0	0	0	0	0	0	0	0	0	0	0
Fondos espec. Ajust. por rezag. (7)	0	0	0	0	0	0	0	0	0	0	0	0
Anticipo de gastos	0	0	0	0	0	0	0	0	0	0	0	0
Pasivos netos incurridos	620.991	2.324.610	58.808	-30.724	-123.719	605.833	1.594.505	395.470	221.721	1.259.877	1.972.096	3.100.697
Endeudamiento externo neto	39.290	-1.361	190	8.101	1.541.950	-1.807	-9.155	12.909	-2.914	-7.267	1.620.420	-1.377
Endeudamiento	47.871	667	192	20.997	1.542.086	0	0	13.424	105	2.246	1.620.560	349
Bonos	39.798	0	0	20.407	1.542.086	0	0	6.798	0	1.742	1.620.562	0
Resto	8.073	667	192	590	0	0	0	6.626	105	504	-3	349
Amortizaciones	8.581	2.029	2	12.896	135	1.807	9.155	515	3.019	9.513	140	1.726
Endeudamiento interno neto	596.959	2.347.098	80.158	-433	-1.648.416	626.837	1.622.212	401.018	242.265	1.283.747	364.016	3.120.399
Endeudamiento	601.538	2.723.054	340.876	1.214.369	0	718.899	2.215.722	430.928	272.168	9.744.921	3.369.303	3.898.983
Bonos	601.538	2.723.054	340.876	1.214.369	0	718.899	2.215.722	430.928	272.168	9.744.921	3.369.303	3.898.983
Resto	0	0	0	0	0	0	0	0	0	0	0	0
Amortizaciones	4.579	375.956	260.718	1.214.801	1.648.416	92.062	593.510	29.910	29.903	8.461.175	3.005.287	778.584
Bonos de reconocimiento	-15.258	-21.126	-21.540	-38.392	-17.254	-19.198	-18.552	-18.456	-17.630	-16.604	-12.340	-18.326
Financiamiento	-1.446.051	-53.238	-1.202.839	-2.111.179	469.515	-922.468	-2.008.235	2.406.746	-3.210.251	-917.357	-1.297.749	-1.234.770

Fuente: Dirección de Presupuestos, Ministerio de Hacienda.



**CUADRO 10.2**  
**Estado de operaciones del Gobierno Central Total, trimestral (7)**  
(Millones de pesos)

	2022			2023			2024			
	II	III	IV	I	II	III	IV	I	II	III
<b>Transac. que afect. el patrim. neto</b>										
Ingresos	20.985.938	16.219.178	15.371.563	17.241.278	16.493.373	14.328.156	16.036.639	16.028.096	17.237.807	9.715.661
Ingresos tributarios netos	17.690.295	12.775.280	12.015.170	13.613.902	12.575.526	11.431.620	12.119.758	12.898.102	14.602.504	7.945.515
Cobre	973.768	252.082	350.600	323.063	271.182	284.735	301.412	314.121	319.371	203.541
Imposiciones previsionales	565.295	620.966	681.407	840.383	763.260	779.196	899.140	963.950	878.524	570.493
Donaciones (1)	49.073	33.911	40.740	19.856	42.605	16.863	10.521	22.182	22.127	10.578
Rentas de la propiedad (2)	632.703	1.574.322	1.319.886	1.171.853	1.100.410	1.409.184	1.109.303	492.374	365.481	264.970
Ingresos de operación	277.390	304.250	296.722	333.654	305.841	351.052	331.666	385.227	344.560	244.297
Otros ingresos	797.415	658.366	667.037	938.567	1.434.550	55.507	1.264.840	952.140	705.240	476.267
Gastos	12.863.032	15.801.582	14.463.286	15.079.276	14.956.728	15.262.551	15.761.933	16.448.968	16.088.756	10.617.361
Personal	3.057.115	3.039.940	3.220.126	3.441.482	3.388.222	3.425.494	3.545.981	3.796.446	3.794.363	2.317.385
Bs. y Ss. de cons. y produc.	1.123.140	1.352.661	1.610.384	1.231.848	1.300.570	1.352.459	1.576.603	1.532.611	1.506.059	985.922
Intereses	228.335	1.126.938	261.888	1.169.989	299.203	1.086.730	416.679	1.299.402	554.898	796.727
Subsidios y donaciones (1)	5.953.124	7.336.676	6.077.963	5.736.807	6.515.959	6.059.994	6.713.731	6.143.581	6.573.690	4.112.058
Prestaciones previsionales (3)	2.478.222	2.901.132	3.133.771	3.434.376	3.417.931	3.298.628	3.428.807	3.599.423	3.613.594	2.337.322
Otros	23.097	44.234	159.154	64.774	34.844	39.245	80.132	77.506	46.152	67.947
Resultado operativo bruto	8.122.906	417.597	908.277	2.162.002	1.536.645	-934.395	274.706	-420.872	1.149.051	-901.699
<b>Transac. en activos n/financieros</b>										
Adquisic. neta de activos n/financ.	1.893.866	2.059.256	3.962.085	1.540.175	2.440.439	2.132.537	3.644.516	2.042.018	2.871.377	1.631.677
Venta de activos físicos	5.442	3.013	14.172	4.082	3.797	1.391	3.174	3.457	3.079	3.025
Inversión	754.592	819.642	1.870.086	411.196	982.589	856.226	1.959.532	616.064	1.375.673	592.654
Transferencias de capital	1.144.717	1.242.627	2.106.170	1.133.061	1.461.646	1.277.701	1.688.158	1.429.411	1.498.782	1.042.048
Total ingresos (4)	20.991.381	16.222.191	15.385.734	17.245.360	16.497.170	14.329.547	16.039.813	16.031.553	17.240.886	9.718.687
Total gastos (5)	14.762.340	17.863.851	18.439.542	16.623.534	17.400.964	17.396.479	19.409.623	18.494.443	18.963.211	12.252.063
Prést. neto/endeud. neto	6.229.040	-1.641.660	-3.053.808	621.827	-903.794	-3.066.931	-3.369.810	-2.462.890	-1.722.326	-2.533.376
<b>Transac. en activos financieros</b>										
Adquisic. neta de activos financ.	9.463.201	-1.624.265	-2.688.453	-2.251.021	2.267.370	-895.541	-1.014.562	-384.569	156.206	2.540.274
Préstamos	-123.955	-106.447	-59.134	-972.151	-25.318	48.317	263.151	-1.242.658	-69.523	-25.407
Otorgamiento de préstamos	237.894	231.050	403.106	285.995	301.422	325.418	573.666	355.992	436.804	322.702
Recuperación de préstamos	361.849	337.497	462.240	1.258.147	326.740	277.101	310.515	1.598.650	506.326	348.110
Títulos y valores	8.531.249	-3.160.357	-752.161	-1.502.961	1.516.756	-772.584	-536.410	-1.294.066	515.994	1.673.903
Inversión financiera	8.613.044	-3.098.640	-515.080	2.150.591	3.240.953	-764.699	1.244.038	919.934	1.368.711	1.782.791
Venta de activos financieros	81.795	61.717	237.081	3.653.552	1.724.197	7.885	1.780.448	2.214.000	852.717	108.889
Operaciones de cambio	58.730	-32.114	16.160	16.632	-13.977	5.048	11.794	33	-4.927	26.556
Caja	997.178	1.674.653	-1.893.318	207.460	789.909	-176.323	-753.098	2.152.123	-285.339	865.223
Fondos espec. (6)	0	0	0	0	0	0	0	0	0	0
Giros	0	0	0	0	0	0	0	0	0	0
Depósitos	0	0	0	0	0	0	0	0	0	0
Fondos espec. Ajust. por rezag.	0	0	0	0	0	0	0	0	0	0
Anticipo de gastos	0	0	0	0	0	0	0	0	0	0
Pasivos netos incurridos	3.234.161	17.394	365.355	-2.872.847	3.171.163	2.171.390	2.355.248	2.078.321	1.878.531	5.073.650
Endeudamiento externo neto	-14.689	15.428	-160.455	-9.940	276.074	2.531.891	6.929	1.530.989	2.728	1.619.043
Endeudamiento	1.322	18.577	271.812	196	289.575	3.600.212	21.856	1.542.086	15.775	1.620.908
Bonos	0	13.257	269.338	0	0	3.592.017	20.407	1.542.086	8.540	1.620.562
Resto	1.322	5.320	2.474	196	289.575	8.194	1.449	0	7.235	346
Amortizaciones	16.011	3.149	432.267	10.136	13.501	1.068.321	14.927	11.097	13.046	1.865
Endeudamiento interno neto	3.324.352	85.721	608.357	-2.786.727	2.966.454	-310.285	2.426.823	600.633	1.927.030	3.484.415
Endeudamiento	4.288.920	711.200	1.046.390	3.442.521	4.320.792	2.806.965	4.278.298	2.934.621	10.448.017	7.268.286
Bonos	4.288.920	711.200	1.046.390	3.442.521	4.320.792	2.806.965	4.278.298	2.934.621	10.448.017	7.268.286
Resto	0	0	0	0	0	0	0	0	0	0
Amortizaciones	964.569	625.479	438.034	6.229.248	1.354.338	3.117.249	1.851.475	2.333.988	8.520.988	3.783.871
Bonos de reconocimiento	-75.501	-83.755	-82.546	-76.180	-71.365	-50.216	-78.505	-53.300	-51.226	-29.808
Financiamiento	6.229.040	-1.641.660	-3.053.808	621.827	-903.794	-3.066.931	-3.369.810	-2.462.890	-1.722.326	-2.533.376

Fuente: Dirección de Presupuestos, Ministerio de Hacienda.



# XI. ECONOMÍA INTERNACIONAL



### CUADRO 11.1 Crecimiento del producto interno bruto de las principales economías

(Porcentaje)

	Estados Unidos		Zona euro (1)		Japón		América Latina (2)	
	Variación respecto de igual período del año anterior	Variación trimestre a trimestre anualizada	Variación respecto de igual período del año anterior	Variación trimestre a trimestre anualizada	Variación respecto de igual período del año anterior	Variación trimestre a trimestre anualizada	Variación respecto de igual período del año anterior	Variación trimestre a trimestre anualizada
2020 Prom.	-2,2	--	-6,2	--	-4,2	--	-6,9	--
2021 Prom.	5,9	--	6,3	--	2,8	--	7,4	--
2022 Prom.	2,0	--	3,5	--	1,2	--	3,8	--
2023 Prom.	2,5	--	0,5	--	1,7	--	2,1	--
2022 III	1,7	2,7	2,5	1,8	1,6	-1,2	4,5	2,7
IV	0,7	2,6	1,9	-0,3	0,6	1,7	3,0	0,4
2023 I	1,7	2,2	1,3	0,0	2,6	5,2	3,0	4,1
II	2,4	2,1	0,5	0,5	2,0	2,4	2,2	1,7
III	2,9	4,9	0,1	0,2	1,3	-4,0	1,8	1,1
IV	3,1	3,4	0,2	0,0	0,9	0,3	1,6	-0,4
2024 I	2,9	1,4	0,5	1,1	-0,9	-2,3	1,0	1,5
II	3,1	3,0	0,6	1,2	-0,8	3,1	1,1	2,4

### CUADRO 11.1 Crecimiento del producto interno bruto de las principales economías (continuación)

(Porcentaje)

	Asia emergente (3)		Europa emergente (4)		PIB Socios comerciales (5)		PIB mundial (6)	
	Variación respecto de igual período del año anterior	Variación trimestre a trimestre anualizada	Variación respecto de igual período del año anterior	Variación trimestre a trimestre anualizada	Variación respecto de igual período del año anterior	Variación trimestre a trimestre anualizada	Variación respecto de igual período del año anterior	Variación trimestre a trimestre anualizada
2020 Prom.	-0,6	--	-2,7	--	-1,8	--	-2,7	--
2021 Prom.	8,0	--	6,2	--	7,1	--	6,7	--
2022 Prom.	4,2	--	1,0	--	3,0	--	3,4	--
2023 Prom.	5,2	--	2,3	--	3,4	--	3,4	--
2022 III	4,9	9,4	-0,3	1,8	3,5	7,9	3,6	5,3
IV	3,4	2,3	-0,9	1,5	2,3	1,8	2,4	2,0
2023 I	4,2	6,9	-1,2	2,0	2,9	4,3	2,9	4,2
II	6,1	6,0	3,0	6,9	4,2	2,9	3,9	4,2
III	5,0	4,9	3,8	4,7	3,1	3,4	3,4	3,1
IV	5,6	4,6	3,6	0,7	3,4	3,0	3,5	2,7
2024 I	5,5	6,5	4,0	3,6	3,2	3,7	3,5	3,9
II	5,1	4,3	3,7	5,6	3,2	2,7	3,2	3,2

**CUADRO 11.2**  
**Índices de precios al consumidor en Estados Unidos, Zona Euro y Japón**

	Estados Unidos (Promedio 1982-84=100)(1)		Zona euro (Promedio 2005=100)		Japón (Promedio 2005=100)	
	Variación porcentual en 12 meses	Variación porcentual en 12 meses - menos alimentos y energía	Variación porcentual en 12 meses	Variación porcentual en 12 meses - menos alimentos y energía	Variación porcentual en 12 meses	Variación porcentual en 12 meses - menos alimentos y energía
2020 Prom.	1,2	1,7	0,2	0,7	-0,0	-0,1
2021 Prom.	4,7	3,6	2,6	1,5	-0,2	-0,8
2022 Prom.	8,0	6,1	8,4	3,9	2,5	0,2
2023 Prom.	4,1	4,8	5,4	5,0	3,3	2,5
2022 Oct	7,7	6,3	10,6	5,0	3,7	1,5
Nov	7,1	6,0	10,1	5,0	3,8	1,5
Dic	6,5	5,7	9,2	5,2	4,0	1,6
2023 Ene	6,4	5,6	8,6	5,3	4,3	1,9
Feb	6,0	5,5	8,5	5,6	3,3	2,1
Mar	5,0	5,6	6,9	5,7	3,2	2,3
Abr	4,9	5,5	7,0	5,6	3,5	2,5
May	4,0	5,3	6,1	5,3	3,2	2,6
Jun	3,0	4,8	5,5	5,5	3,3	2,6
Jul	3,2	4,7	5,3	5,5	3,3	2,7
Ago	3,7	4,3	5,2	5,3	3,2	2,7
Sep	3,7	4,1	4,3	4,5	3,0	2,6
Oct	3,2	4,0	2,9	4,2	3,3	2,7
Nov	3,1	4,0	2,4	3,6	2,8	2,7
Dic	3,4	3,9	2,9	3,4	2,6	2,8
2024 Ene	3,1	3,9	2,8	3,3	2,2	2,6
Feb	3,2	3,8	2,6	3,1	2,8	2,5
Mar	3,5	3,8	2,4	2,9	2,7	2,2
Abr	3,4	3,6	2,4	2,7	2,5	2,0
May	3,3	3,4	2,6	2,9	2,8	1,7
Jun	3,0	3,3	2,5	2,9	2,8	1,9
Jul	2,9	3,2	2,6	2,9	2,8	1,6
Ago	2,5	3,2	2,2	2,8	3,0	1,7
Sep	--	--	1,8	2,7	--	--

Fuente: CEIC Data y oficinas estadísticas de cada país.

**CUADRO 11.3**  
**Índices de precios al consumidor en América Latina, Europa emergente y Asia emergente**

	América Latina(1)				Europa emergente(2)				Asia emergente(3)			
	Índice	Variación porcentual en 12 meses	Índice menos alimentos y energía	Variación porcentual en 12 meses	Índice	Variación porcentual en 12 meses	Índice menos alimentos y energía	Variación porcentual en 12 meses	Índice	Variación porcentual en 12 meses	Índice menos alimentos y energía	Variación porcentual en 12 meses
2020 Prom.	198,9	3,1	181,9	2,9	288,6	6,0	263,7	5,9	176,3	3,0	161,7	1,2
2021 Prom.	211,7	6,4	190,1	4,5	318,0	10,1	289,5	9,7	179,8	2,0	163,3	1,0
2022 Prom.	230,7	9,0	205,0	7,9	420,3	32,1	370,5	27,9	186,1	3,5	167,7	2,7
2023 Prom.	244,5	6,0	218,5	6,6	514,2	22,4	456,7	23,2	190,0	2,1	172,3	2,7
2022 Sep	233,4	8,6	208,7	8,5	439,0	36,3	388,3	32,2	187,8	4,3	169,3	3,0
Oct	234,9	8,2	209,8	8,4	445,8	36,6	393,6	32,6	188,4	3,8	166,2	1,0
Nov	236,2	7,9	210,8	8,3	451,3	36,0	396,6	31,6	188,1	3,2	166,4	3,6
Dic	237,7	7,9	212,0	8,2	451,5	29,6	397,9	26,2	188,0	3,3	168,0	3,6
2023 Ene	238,8	7,9	213,1	8,2	467,4	27,7	411,1	26,4	189,2	3,7	172,5	3,6
Feb	240,6	7,7	214,5	8,2	475,3	26,7	415,7	25,1	188,6	3,0	172,8	3,3
Mar	242,3	7,0	215,9	8,0	481,5	21,5	421,2	20,1	188,4	2,5	172,3	3,2
Abr	243,3	6,4	216,9	7,5	487,0	18,5	427,2	18,4	188,7	2,0	173,3	3,1
May	243,5	6,0	217,9	7,2	487,7	16,9	434,5	18,5	188,8	1,7	173,7	2,9
Jun	243,6	5,3	218,4	6,6	495,8	16,4	441,3	18,7	189,3	1,7	172,6	2,8
Jul	244,4	5,4	219,1	6,3	514,2	19,7	458,6	21,6	190,9	2,0	172,5	2,6
Ago	245,4	5,5	219,8	5,9	532,5	23,3	476,1	24,5	191,3	2,2	172,9	2,5
Sep	246,4	5,6	220,6	5,7	544,5	24,0	487,9	25,7	191,0	1,7	173,2	2,3
Oct	247,1	5,2	221,1	5,4	553,5	24,2	497,2	26,3	191,3	1,6	170,0	2,3
Nov	248,3	5,1	221,8	5,3	562,2	24,6	502,0	26,6	191,1	1,5	169,9	2,1
Dic	249,6	5,0	222,7	5,0	565,9	25,3	504,5	26,8	191,0	1,6	171,4	2,1
2024 Ene	250,6	4,9	223,2	4,8	583,4	24,8	520,4	26,6	191,2	1,1	175,5	1,8
Feb	252,0	4,7	224,5	4,6	596,3	25,5	529,6	27,4	192,4	2,0	176,2	1,9
Mar	252,9	4,4	225,4	4,4	605,6	25,8	539,8	28,1	191,4	1,6	175,4	1,8
Abr	253,8	4,3	226,0	4,2	615,3	26,3	548,6	28,4	191,9	1,7	176,3	1,7
May	254,3	4,4	226,8	4,1	625,7	28,3	557,4	28,3	192,1	1,8	176,6	1,7
Jun	255,0	4,7	227,3	4,1	630,6	27,2	562,1	27,4	192,6	1,8	175,5	1,7
Jul	256,6	5,0	228,1	4,1	640,3	24,5	568,0	23,9	193,9	1,6	175,6	1,7
Ago	256,7	4,6	228,6	4,0	646,3	21,4	576,5	21,1	194,3	1,6	175,9	1,7

Fuente: CEIC Data y oficinas estadísticas de cada país.

**CUADRO 11.4**  
**Precios de productos básicos no alimentos**

		Cobre refinado BML (1) US\$/lb	Petróleo WTI (2) US\$/barril	Petróleo Brent (2) US\$/barril	Gasolina en EE.UU. US\$/m3	Diesel cent.US\$/galón (3)	Propano cent.US\$/galón DTN	Kerosene US\$/m3 (4)	Gas natural US\$/millón unidades(5)	Celulosa US\$/t (6)	Onza troy de oro US\$/oz (7)	Onza troy de plata US\$/oz (7)	Molibdeno US\$/lb
2020	Prom.	2,8	39,3	42,3	297,6	119,6	46,4	284,5	2,0	--	1.771,9	20,6	--
2021	Prom.	4,2	68,0	70,5	542,9	201,4	104,8	470,4	3,8	--	1.800,1	25,1	--
2022	Prom.	4,0	94,4	100,0	772,6	346,3	110,9	844,6	6,4	--	1.801,8	21,8	--
2023	Prom.	3,8	77,7	82,6	654,0	275,4	71,6	662,2	2,5	--	1.944,1	23,4	--
2022	Oct	3,5	87,3	93,3	731,0	379,5	85,9	932,7	5,6	--	1.666,4	19,4	--
	Nov	3,6	84,8	91,7	644,1	335,4	85,2	823,1	5,4	--	1.729,5	21,1	--
	Dic	3,8	76,5	81,2	570,8	296,4	69,4	713,9	5,5	--	1.797,6	23,4	--
2023	Ene	4,1	78,1	82,8	668,3	318,0	84,1	774,1	3,3	--	1.902,1	23,8	--
	Feb	4,1	76,9	82,5	652,0	276,5	81,9	667,8	2,4	--	1.853,7	21,9	--
	Mar	4,0	73,4	78,5	671,5	267,5	79,6	644,4	2,3	--	1.915,3	22,0	--
	Abr	4,0	79,4	84,9	688,6	251,6	80,9	602,4	2,2	--	2.001,3	25,1	--
	May	3,7	71,6	75,6	636,8	230,0	65,0	546,0	2,1	--	1.991,2	24,2	--
	Jun	3,8	70,2	74,7	640,1	234,8	57,4	562,8	2,2	--	1.941,1	23,4	--
	Jul	3,8	76,4	80,0	706,9	260,7	64,8	624,4	2,6	--	1.949,2	24,1	--
	Ago	3,8	81,4	86,2	759,9	304,7	68,2	742,5	2,6	--	1.918,2	23,5	--
	Sep	3,8	89,6	94,0	739,7	323,6	74,1	797,0	2,6	--	1.913,8	23,1	--
	Oct	3,6	85,6	91,1	605,8	297,4	68,5	733,8	3,0	--	1.916,6	22,3	--
	Nov	3,7	77,4	83,2	551,3	264,1	63,9	659,4	2,7	--	1.985,7	23,5	--
	Dic	3,8	72,1	77,9	527,5	--	--	591,4	2,5	--	2.034,8	24,0	--
2024	Ene	3,8	73,9	80,2	568,4	--	--	632,7	3,2	--	2.032,2	22,9	--
	Feb	3,8	76,8	83,8	614,2	--	--	714,1	1,7	--	2.025,8	22,7	--
	Mar	3,9	80,5	85,4	672,3	--	--	687,1	1,5	--	2.163,6	24,5	--
	Abr	4,3	84,6	90,1	686,3	--	--	671,5	1,6	--	2.334,2	27,5	--
	May	4,6	78,7	82,0	631,4	--	--	620,6	2,1	--	2.350,5	29,5	--
	Jun	4,4	78,9	82,6	601,0	--	--	621,1	2,5	--	2.327,9	29,6	--
	Jul	4,3	80,5	85,3	626,9	--	--	621,1	2,1	--	2.394,9	29,8	--
	Ago	4,1	75,6	80,9	607,9	--	--	571,4	2,0	--	2.472,0	28,6	--
	Sep	4,2	69,5	74,3	--	--	--	--	2,3	--	2.571,4	30,0	--

**CUADRO 11.5**  
**Precios de productos básicos alimentos**

		Harina de pescado US\$/ton. métrica	Trigo US\$/ton. métrica	Maíz US\$/ton. métrica	Arroz US\$/ton. métrica	Café US\$/libra	FAO: Aceites índice 2009=100	FAO: Cereales índice 2009=100	FAO: Carne índice 2009=100	FAO: Azúcar índice 2009=100	FAO: Lácteos índice 2009=100	FAO: Total índice 2009=100
2020	Prom.	1.573,7	203,1	136,5	295,5	166,3	105,3	106,1	117,6	70,8	111,4	107,1
2021	Prom.	1.657,1	256,6	224,4	295,3	204,6	174,7	135,0	132,7	97,5	130,7	137,3
2022	Prom.	1.772,6	321,0	267,3	364,7	--	198,7	159,2	146,3	102,0	163,6	157,8
2023	Prom.	2.092,5	229,7	239,9	372,2	--	133,7	134,6	141,3	129,2	135,3	136,0
2022	Oct	1.721,3	306,1	260,8	365,3	--	160,2	156,7	143,8	96,8	163,3	149,2
	Nov	1.745,0	291,8	255,7	393,4	--	163,8	154,4	141,1	101,9	161,2	148,5
	Dic	1.842,5	278,6	233,6	381,5	--	153,1	151,5	138,5	104,4	162,6	145,4
2023	Ene	1.957,0	--	238,4	397,5	--	148,7	151,8	136,8	104,1	158,4	143,6
	Feb	1.889,8	274,9	241,5	385,9	--	143,9	151,0	139,6	111,5	151,7	143,1
	Mar	1.905,0	251,8	--	379,7	--	139,6	142,6	141,2	113,2	148,0	139,9
	Abr	2.002,5	242,2	--	375,1	--	137,7	140,1	143,9	133,1	141,4	140,4
	May	2.100,0	222,8	--	387,4	--	125,7	133,0	145,4	140,1	133,2	136,0
	Jun	2.100,0	238,9	--	396,3	--	122,6	130,3	146,5	135,6	131,2	134,3
	Jul	2.100,0	240,8	--	340,1	--	137,5	129,5	145,9	130,4	130,3	135,9
	Ago	2.180,0	215,1	--	350,4	--	133,2	128,6	141,9	132,0	125,1	133,1
	Sep	2.250,0	196,7	--	354,9	--	128,0	129,9	140,5	145,0	122,5	133,0
	Oct	2.300,0	208,8	--	351,4	--	127,1	128,4	138,5	141,8	125,3	131,9
	Nov	2.212,5	215,8	--	371,0	--	131,4	124,5	137,9	143,8	127,4	131,8
	Dic	2.100,0	222,8	--	377,9	--	129,5	126,3	137,5	119,6	129,9	130,1
2024	Ene	2.076,0	217,6	--	389,8	--	129,7	123,4	134,2	121,5	129,9	128,4
	Feb	2.040,0	214,7	--	405,3	--	128,0	117,1	138,5	125,4	132,0	128,1
	Mar	2.040,0	204,1	--	389,0	--	138,3	114,1	141,5	118,8	135,7	129,8
	Abr	1.915,0	211,0	--	392,8	--	138,6	114,8	143,7	112,8	135,4	130,1
	May	1.840,0	238,9	--	409,9	--	135,4	122,1	144,2	104,3	138,2	131,6
	Jun	1.857,5	214,0	--	394,3	--	139,6	118,5	146,0	106,4	139,9	132,2
	Jul	1.820,0	196,3	--	325,8	--	143,0	113,9	148,3	106,5	139,9	132,0
	Ago	1.740,0	191,2	--	329,9	--	144,1	113,3	147,2	101,5	142,9	131,7
	Sep	1.640,0	205,9	--	335,2	--	--	--	--	--	--	--

Fuente : FAO.



### CUADRO 11.6 Índices de bolsas externas

(Valores nominales, promedios)

		Mercados desarrollados(1)		América Latina (2)		Asia emergente (3)		Europa emergente (4)	
		Índice 31 diciembre 1969=100	% Var. en 12 meses	Índice 31 diciembre 1987=100	% Var. en 12 meses	Índice 31 diciembre 1987=100	% Var. en 12 meses	Índice 31 diciembre 1987=100	% Var. en 12 meses
2020	Prom.	2.290,4	6,5	2.084,6	-24,6	574,1	10,3	283,5	-13,7
2021	Prom.	2.991,4	31,5	2.366,5	17,2	718,7	27,4	340,2	22,3
2022	Prom.	2.752,6	-7,4	2.250,2	-4,4	552,5	-23,3	120,9	-63,3
2023	Prom.	2.875,7	5,2	2.332,1	4,3	528,9	-3,4	104,3	13,0
2022	Oct	2.461,2	-20,4	2.201,6	-0,3	454,5	-33,4	71,2	-81,5
	Nov	2.622,6	-18,1	2.231,7	5,1	486,4	-28,8	84,5	-76,8
	Dic	2.644,1	-16,7	2.138,5	1,9	519,3	-21,5	91,0	-72,9
2023	Ene	2.706,4	-13,2	2.246,1	2,9	551,1	-16,8	96,7	-70,1
	Feb	2.780,6	-8,1	2.238,4	-4,8	545,5	-15,7	96,8	-67,7
	Mar	2.704,4	-8,6	2.149,5	-13,8	524,6	-12,1	95,6	-15,8
	Abr	2.809,4	-4,8	2.228,8	-12,8	532,0	-9,1	99,1	5,7
	May	2.816,6	3,3	2.269,2	-2,2	524,7	-4,8	99,6	19,2
	Jun	2.913,1	10,9	2.427,9	10,4	536,0	-4,0	104,2	29,7
	Jul	3.005,6	15,2	2.489,3	24,1	542,0	1,1	108,8	48,8
	Ago	2.959,4	7,3	2.410,9	9,7	529,4	-1,3	111,0	44,6
	Sep	2.929,3	15,0	2.342,6	9,6	520,1	3,6	106,0	48,1
	Oct	2.822,9	14,7	2.207,4	0,3	501,8	10,4	104,7	46,9
	Nov	2.948,7	12,4	2.407,0	7,9	516,2	6,1	111,6	32,1
	Dic	3.105,6	17,5	2.561,8	19,8	525,2	1,1	117,1	28,8
2024	Ene	3.169,3	17,1	2.557,9	13,9	521,5	-5,4	117,1	21,0
	Feb	3.282,9	18,1	2.549,0	13,9	534,6	-2,0	123,4	27,4
	Mar	3.395,0	25,5	2.514,9	17,0	555,2	5,8	122,6	28,3
	Abr	3.346,5	19,1	2.470,3	10,8	556,1	4,5	126,5	27,7
	May	3.427,2	21,7	2.455,3	8,2	583,5	11,2	134,1	34,6
	Jun	3.500,0	20,1	2.206,3	-9,1	591,8	10,4	130,7	25,5
	Jul	3.569,7	18,8	2.241,6	-9,9	601,0	10,9	134,2	23,4
	Ago	3.540,8	19,6	2.249,5	-6,7	588,7	11,2	127,2	14,5
	Sep	3.637,1	24,2	2.232,9	-4,7	601,9	15,7	127,2	20,0



### CUADRO 11.7 Tasas de interés externas (1)

(Promedios mensuales, porcentaje)

		Política monetaria			Bonos de gobierno a 10 años			Libor (3)					
		EE.UU.	Zona Euro	Japón (2)	EE.UU.	Zona Euro	Japón	90 días			180 días		
								Dólar	Euro	Yen	Dólar	Euro	Yen
2020	Prom.	0,54	-0,50	-0,10	0,89	-0,47	0,01	0,65	-0,43	-0,07	0,69	-0,38	-0,03
2021	Prom.	0,25	-0,50	-0,10	1,44	-0,31	0,07	0,16	-0,56	-0,08	0,20	-0,54	-0,06
2022	Prom.	1,88	0,12	-0,10	2,95	1,19	0,23	2,40	--	-0,02	2,87	--	0,04
2023	Prom.	5,20	3,34	-0,10	3,96	2,46	0,56	5,40	--	--	5,58	--	--
2022	Oct	3,25	0,86	-0,10	3,97	2,20	0,25	4,14	--	-0,03	4,64	--	0,04
	Nov	3,96	1,50	-0,10	3,88	2,07	0,25	4,65	--	-0,04	5,12	--	0,03
	Dic	4,30	1,77	-0,10	3,62	2,13	0,33	4,74	--	-0,04	5,16	--	0,04
2023	Ene	4,50	2,00	-0,10	3,55	2,22	0,47	4,81	--	--	5,12	--	--
	Feb	4,75	2,48	-0,10	3,75	2,41	0,50	4,89	--	--	5,18	--	--
	Mar	4,84	2,76	-0,10	3,67	2,40	0,38	5,05	--	--	5,18	--	--
	Abr	5,00	3,00	-0,10	3,46	2,36	0,46	5,26	--	--	5,37	--	--
	May	5,23	3,22	-0,10	3,58	2,35	0,41	5,38	--	--	5,45	--	--
	Jun	5,25	3,39	-0,10	3,74	2,40	0,41	5,53	--	--	5,67	--	--
	Jul	5,30	3,54	-0,10	3,89	2,49	0,46	5,58	--	--	5,84	--	--
	Ago	5,50	3,75	-0,10	4,17	2,58	0,64	5,64	--	--	5,87	--	--
	Sep	5,50	3,89	-0,10	4,38	2,71	0,71	5,66	--	--	5,89	--	--
	Oct	5,50	4,00	-0,10	4,80	2,85	0,82	5,66	--	--	5,89	--	--
	Nov	5,50	4,00	-0,10	4,49	2,62	0,81	5,64	--	--	5,82	--	--
	Dic	5,50	4,00	-0,10	4,01	2,11	0,66	5,63	--	--	5,69	--	--
2024	Ene	5,50	4,00	-0,10	4,04	2,22	0,65	5,58	--	--	5,59	--	--
	Feb	5,50	4,00	-0,10	4,21	2,37	0,72	5,58	--	--	5,65	--	--
	Mar	5,50	4,00	-0,01	4,20	2,36	0,74	5,58	--	--	5,67	--	--
	Abr	5,50	4,00	0,10	4,54	2,47	0,84	5,58	--	--	5,71	--	--
	May	5,50	4,00	0,10	4,48	2,53	0,96	5,59	--	--	5,73	--	--
	Jun	5,50	3,79	0,10	4,31	2,49	1,00	5,60	--	--	5,71	--	--
	Jul	5,50	3,75	0,11	4,25	2,48	1,06	5,55	--	--	5,59	--	--
	Ago	5,50	3,75	0,25	3,87	2,23	0,88	5,37	--	--	5,23	--	--
	Sep	5,29	3,60	0,25	3,73	2,18	0,86	5,09	--	--	4,90	--	--

### CUADRO 11.8 Spreads soberanos: EMBI global spread (1)

(Promedios mensuales, puntos base)

		Global	Chile	América Latina (2)	Asia (3)	Europa (4)
		2020	Prom.	406	197	504
2021	Prom.	321	141	391	199	314
2022	Prom.	405	178	466	242	634
2023	Prom.	370	140	431	205	500
2022	Oct	465	201	532	287	685
	Nov	416	168	477	264	605
	Dic	382	148	446	231	544
2023	Ene	378	151	428	228	569
	Feb	367	139	423	213	552
	Mar	397	152	464	225	554
	Abr	402	148	467	227	570
	May	404	139	466	222	575
	Jun	377	136	437	213	516
	Jul	352	125	410	195	471
	Ago	349	128	409	193	440
	Sep	354	132	417	197	442
	Oct	374	149	441	197	465
	Nov	356	148	426	184	439
	Dic	329	135	391	163	410
2024	Ene	335	139	395	169	426
	Feb	320	136	378	162	403
	Mar	299	131	352	152	386
	Abr	283	120	334	144	344
	May	299	118	382	141	347
	Jun	329	125	455	142	353
	Jul	346	123	508	147	349
	Ago	356	132	516	155	351
	Sep	340	128	502	148	286

Fuente: JP Morgan Chase.

## XII. EXPECTATIVAS ECONÓMICAS



**CUADRO 12.1**  
**Encuesta de Expectativas Económicas, mensual, distintos indicadores (BCCh) (1)**  
(Mediana)

	2024 Feb	Mar	Abr	May	Jun	Jul	Ago	Sep
<b>Inflación (Variación porcentual del IPC)</b>								
En el mes	0,2	0,4	0,3	0,3	0,1	0,5	0,2	0,4
En el mes siguiente	0,4	0,3	0,3	0,2	0,3	0,3	0,4	0,4
En 11 meses (Var. 12 m.)	3,0	3,0	3,1	3,2	3,2	3,6	3,8	3,8
En 23 meses (Var. 12 m.)	3,0	3,0	3,0	3,0	3,0	3,0	3,0	3,0
En 35 meses (Var. 12 m.)	3,0	3,0	3,0	3,0	3,0	3,0	3,0	3,0
Diciembre 2024 (Var. 12 m.)	3,0	3,5	3,7	3,8	3,9	4,2	4,5	4,5
Diciembre 2025 (Var. 12 m.)	3,0	3,0	3,0	3,0	3,0	3,4	3,5	3,5
<b>Inflación sin volátiles (Var. porcentual del IPC sin volátiles)</b>								
En el mes	0,2	0,4	0,3	0,3	0,2	0,3	0,2	0,3
En el mes siguiente	0,4	0,3	0,3	0,2	0,2	0,2	0,3	0,2
En 11 meses (Var. 12 m.)	3,0	3,0	3,1	3,2	3,2	3,3	3,5	3,5
En 23 meses (Var. 12 m.)	3,0	3,0	3,0	3,0	3,0	3,0	3,0	3,0
En 35 meses (Var. 12 m.)	3,0	3,0	3,0	3,0	3,0	3,0	3,0	3,0
Diciembre 2024 (Var. 12 m.)	3,0	3,3	3,6	3,8	3,9	4,0	4,1	4,0
Diciembre 2025 (Var. 12 m.)	3,0	3,0	3,0	3,0	3,0	3,2	3,3	3,2
<b>Tasa de Política Monetaria (TPM) (%) (2)</b>								
En siguiente reunión	6,25	6,50	6,00	6,00	5,75	5,50	5,50	5,25
En sub-siguiente reunión	5,50	5,75	5,50	5,75	5,50	5,50	5,50	5,00
Dentro de 5 meses	4,75	5,00	5,00	5,00	5,00	5,25	5,25	4,75
Dentro de 11 meses	4,00	4,25	4,25	4,50	4,50	4,75	4,75	4,50
Dentro de 17 meses	4,00	4,00	4,00	4,25	4,25	4,50	4,50	4,25
Dentro de 23 meses	4,00	4,00	4,00	4,00	4,00	4,25	4,25	4,25
Dentro de 35 meses	4,00	4,00	4,00	4,00	4,00	4,25	4,25	4,00
Diciembre 2024	4,25	4,50	4,50	4,75	4,75	5,25	5,25	5,00
<b>Tipo de Cambio (\$ por US\$1) (2)</b>								
Dentro de 2 meses	925	940	930	930	910	920	930	923
Dentro de 11 meses	878	890	893	885	880	880	890	900
Dentro de 23 meses	850	855	860	858	860	850	870	875
<b>Imacec (Var. 12 m.)</b>								
Un mes atrás	0,0	1,5	2,0	2,7	2,8	1,7	1,5	2,2
<b>Imacec no minero (Var. 12 m.)</b>								
Un mes atrás	0,2	1,5	1,6	2,0	2,2	1,5	1,2	2,2
<b>PIB (Var. 12 m.)</b>								
En el trimestre calendario de la encuesta	0,5	1,8	2,7	2,6	2,8	2,1	2,1	2,4
Año 2024	1,7	1,8	2,5	2,5	2,6	2,5	2,3	2,4
Año 2025	2,1	2,2	2,0	2,0	2,2	2,2	2,2	2,2
Año 2026	2,2	2,2	2,0	2,1	2,0	2,0	2,0	2,1
<b>PIB no minero (Var. 12 m.)</b>								
En el trimestre calendario de la encuesta	0,7	1,7	2,5	2,3	2,5	2,0	1,7	2,3
Año 2024	1,6	1,8	2,3	2,2	2,3	2,2	2,0	2,1
Año 2025	2,2	2,1	2,0	2,0	2,1	2,1	2,1	2,0
Año 2026	2,2	2,2	2,1	2,0	2,0	2,0	2,0	2,0
<b>Componentes de demanda (Var. 12 m.)</b>								
Consumo hogares e IPSFL, año 2024	2,0	2,0	2,3	2,3	2,3	2,2	2,2	2,0
Consumo hogares e IPSFL, año 2025	2,0	2,2	2,1	2,1	2,2	2,1	2,0	2,0
Formación bruta de capital fijo, año 2024	-0,1	0,0	-1,0	-1,1	-1,4	-1,0	-1,0	-1,0
Formación bruta de capital fijo, año 2025	-0,1	0,0	-1,0	-1,1	-1,4	-1,0	-1,0	-1,0
<b>Parámetros estructurales</b>								
Inflación prom. a largo plazo (Var. 12 m.)	--	3,0	--	3,0	--	--	3,0	--
Tasa de Política Monetaria prom. a largo plazo (%)	--	4,0	--	4,0	--	--	4,3	--
Tipo de Cambio prom. a largo plazo (Var. 12 m.)	--	1,0	--	1,0	--	--	1,0	--
PIB prom. a largo plazo (Var. 12 m.)	--	2,1	--	2,1	--	--	2,1	--





**CUADRO 12.2**  
**Evolución encuesta de operadores financieros (EOF)**  
 (Variables y períodos del pronóstico, mediana)

	Pre RPM Mayo 2024	Post RPM Mayo 2024	Pre RPM Junio 2024	Post RPM Junio 2024	Pre RPM Julio 2024	Post RPM Julio 2024	Pre RPM Septiembre 2024	Post RPM Septiembre 2024
<b>Inflación (variación IPC en %)</b>								
Mes actual	0,20	0,20	-0,10	-0,10	0,60	0,20	0,20	0,30
1 mes adelante	0,00	0,00	0,50	0,60	0,20	0,40	0,40	0,50
2 meses adelante	0,40	0,40	0,30	0,30	0,50	0,50	0,50	0,40
12 meses adelante (1 al 12)	3,00	3,00	3,00	3,60	3,90	3,80	3,70	3,50
12 meses siguientes (13 al 24)	3,00	3,00	3,00	3,00	3,10	3,00	3,00	3,00
<b>Expectativas de TPM (%)</b>								
Mes actual	6,00	5,75	5,75	5,75	5,75	5,50	5,50	5,25
1 reunión adelante	5,75	5,50	5,50	5,50	5,50	5,50	5,50	5,00
2 reuniones adelante (3 meses siguientes)	5,50	5,25	5,25	5,50	5,50	5,25	5,25	4,75
3 reuniones adelante	5,25	5,00	5,00	5,25	5,25	5,25	5,13	4,50
4 reuniones adelante (6 meses siguientes)	5,00	5,00	5,00	5,25	5,25	5,00	5,00	4,25
12 meses adelante	4,75	4,50	4,50	5,00	4,75	4,75	4,50	4,00
24 meses adelante	4,50	4,50	4,50	4,75	4,50	4,50	4,50	4,00
<b>Expectativas de tipo de cambio</b>								
7 días adelante	900,00	910,00	915,00	930,00	945,00	930,00	910,00	915,00
28 días adelante	900,00	900,00	905,00	925,00	935,00	930,00	910,00	920,00



### CUADRO 12.3 Expectativas de inflación.

(Porcentajes)

	Seguros de inflación (1)		Compensación inflacionaria Spot Swap (2)(3)		Compensación inflacionaria Forward Swap (2)(4)		Compensación inflacionaria Forward Bonos (2)(4)		IPEC (5)	IMCE (6)
	Mes Actual	Mes Sgte.	1 año	2 años	3 en 2	5 en 5	3 en 2	5 en 5	12 meses	12 meses
2018 Prom.	0,20	0,22	2,79	2,84	2,94	2,97	2,98	2,84	40,27	2,9
2019 Prom.	0,23	0,24	2,75	2,75	2,85	2,92	3,46	2,45	43,66	3,0
2020 Prom.	0,14	0,13	2,33	2,48	2,79	3,11	3,51	2,58	51,84	3,2
2021 Prom.	0,46	0,37	3,97	3,69	3,17	3,19	2,86	3,16	62,29	4,0
2020 Mar	0,36	0,21	2,76	2,82	2,88	2,91	4,20	2,29	55,01	3,5
Abr	-0,05	0,01	1,64	2,17	2,73	2,98	4,45	1,96	57,58	3,7
May	0,01	-0,06	1,56	1,94	2,62	3,31	3,61	2,31	57,33	3,3
Jun	-0,09	0,03	1,33	1,86	2,75	3,43	3,30	2,51	56,37	3,2
Jul	-0,01	0,00	1,55	1,93	2,64	3,30	3,04	2,91	48,90	3,0
Ago	0,06	0,21	2,01	2,32	2,64	3,15	2,99	2,99	48,14	2,9
Sep	0,30	0,26	2,40	2,51	2,82	2,96	3,10	2,97	50,77	2,9
Oct	0,26	-0,02	2,42	2,50	2,76	3,06	2,97	2,74	49,39	2,9
Nov	0,12	0,07	2,97	2,87	2,87	3,06	3,07	2,77	51,57	3,1
Dic	0,19	0,29	3,15	2,94	2,92	2,97	3,14	2,75	53,73	3,1
2021 Ene	0,41	0,29	3,10	3,02	3,03	2,99	3,26	2,85	59,62	3,1
Feb	0,41	0,39	3,30	3,23	3,19	3,07	3,46	2,92	60,26	3,2
Mar	0,47	0,31	3,19	3,21	3,20	3,20	2,91	3,15	60,85	3,3
Abr	0,31	0,25	3,13	3,14	3,07	3,08	2,53	3,28	60,46	3,3
May	0,32	0,08	2,74	2,98	3,10	3,11	2,53	3,35	57,57	3,7
Jun	0,28	0,16	3,24	3,21	3,13	3,19	2,69	3,39	60,92	3,6
Jul	0,35	0,27	3,46	3,27	3,15	3,14	2,99	3,00	55,71	3,6
Ago	0,31	0,51	4,11	3,81	3,26	3,20	2,87	2,98	65,61	3,8
Sep	0,81	0,65	4,68	4,02	3,21	3,26	2,89	3,06	65,38	4,4
Oct	0,82	0,51	5,44	4,63	3,14	3,13	2,80	3,27	73,56	4,8
Nov	0,47	0,42	5,80	4,91	3,29	3,54	2,63	3,46	66,55	5,3
Dic	0,53	0,63	5,41	4,81	3,27	3,37	2,79	3,24	60,88	5,6
2022 Ene	0,60	0,59	5,29	4,68	3,46	3,67	--	3,44	62,39	5,6
Feb	0,59	0,72	5,51	5,08	3,58	3,53	--	3,39	69,04	5,8

### CUADRO 12.4 Indicador mensual de confianza empresarial (UAI-Icare)

(Índice)

	2023 Oct	Nov	Dic	2024 Ene	Feb	Mar	Abr	May	Jun	Jul	Ago	Sep
IMCE: Total	43,9	42,7	35,7	43,7	44,9	46,3	44,1	45,3	43,8	45,3	46,1	46,2
IMCE: Minería	66,1	63,2	39,1	64,8	62,2	63,8	64,5	64,1	54,2	63,2	64,3	64,9
IMCE: Comercio	45,6	44,8	46,5	49,0	50,0	52,6	48,4	48,1	51,5	49,1	49,6	49,0
IMCE: Industria	40,1	39,1	33,9	39,0	42,8	42,0	41,4	42,9	41,5	42,0	45,3	46,1
IMCE: Construcción	26,7	26,0	21,0	24,4	24,4	28,7	22,7	26,9	27,3	28,4	24,6	23,7



**CUADRO 12.5**  
**Expectativas económicas, trimestral, distintos indicadores (UCh)**  
 (Índices, marzo 2001=100)

	2019				2020				2021			
	I	II	III	IV	I	II	III	IV	I	II	III	IV
Confianza consumidores	110,8	107,9	99,3	85,1	--	--	--	--	--	--	110,5	104,1
Situación esperada a doce meses	101,5	99,6	92,2	79,1	--	--	--	--	--	--	93,2	89,4
Situac. actual respecto de un año atrás	118,3	114,5	105,1	89,9	--	--	--	--	--	--	124,5	116,0
Situación familiar	116,1	116,2	112,2	98,9	--	--	--	--	--	--	115,1	107,2
Situación del país	100,3	91,4	73,9	57,7	--	--	--	--	--	--	101,2	98,0

Fuente: Departamento de Economía de la Universidad de Chile.

**CUADRO 12.6**  
**Expectativas económicas, trimestral, síntesis de los resultados (UCh) (1)**  
 (Porcentajes)

	2019				2020				2021			
	I	II	III	IV	I	II	III	IV	I	II	III	IV
¿Cómo ha variado el ingreso de su hogar en los últimos doce meses?												
Ha subido	14,1	13,2	12,8	7,8	--	--	--	--	--	--	16,3	14,1
¿Piensa usted que durante los próximos doce meses el ingreso de su hogar subirá?	27,2	25,7	25,3	18,4	--	--	--	--	--	--	22,7	19,8
La situación de su hogar en materia de deudas es sin problemas	49,1	49,0	47,6	42,8	--	--	--	--	--	--	59,2	54,8
En su opinión, hace un año, la situación económica general del país, ¿era mejor que la actual?	23,1	28,1	42,5	56,0	--	--	--	--	--	--	30,1	31,1
¿Cómo cree usted que será la situación económica general del país en un año más?												
Mejor que la actual	20,8	18,0	15,0	15,4	--	--	--	--	--	--	25,8	24,6
Usted o algún miembro de su hogar, ¿piensa comprar casa en los próximos 12 meses?												
Sí	10,4	12,4	10,7	8,5	--	--	--	--	--	--	11,1	7,5

Fuente: Departamento de Economía de la Universidad de Chile.

**CUADRO 12.7**  
**Índice de percepción de la economía, mensual, por componentes (Ipec) (1)**

	Situación económica				Expectativas de consumo de artículos para el hogar	Índice de percepción de la economía (Ipec)
	Personal actual	Del país actual	Del país a 12 meses	Del país a 5 años		
2021 III	39,2	40,1	45,5	29,1	37,2	38,2
IV	37,9	38,0	42,1	26,2	30,4	34,9
2022 I	35,8	36,9	44,4	28,9	28,0	34,8
II	27,9	23,2	29,9	23,1	21,9	25,2
III	26,6	21,0	27,4	20,9	20,3	23,2
IV	26,0	22,1	27,4	19,7	20,8	23,2
2023 I	30,2	24,3	33,7	24,6	22,8	27,1
II	30,3	26,0	35,2	25,4	23,2	28,0
III	31,0	28,1	36,6	25,7	26,8	29,6
IV	30,1	27,1	34,7	25,2	26,6	28,7
2024 I	33,3	30,1	38,5	27,4	28,3	31,5
II	32,7	28,6	34,8	27,4	27,9	30,3
2022 Oct	25,9	22,1	26,0	17,7	20,0	22,3
Nov	26,4	23,4	28,6	20,9	22,1	24,3
Dic	25,7	21,0	27,7	20,7	20,3	23,1
2023 Ene	28,1	21,7	29,7	22,4	20,9	24,5
Feb	31,6	25,1	36,1	25,6	23,6	28,4
Mar	30,9	26,0	35,6	26,0	24,0	28,5
Abr	29,3	24,4	33,6	23,5	21,6	26,5
May	29,1	26,0	34,4	26,5	23,5	27,9
Jun	32,4	27,7	37,5	26,2	24,4	29,6
Jul	31,0	28,8	36,5	27,0	27,7	30,2
Ago	31,2	27,3	35,9	24,3	28,0	29,4
Sep	30,7	28,1	37,3	25,9	24,7	29,4
Oct	29,9	25,6	32,2	21,7	24,9	26,8
Nov	29,7	27,9	36,2	25,5	25,9	29,0
Dic	30,8	27,8	35,8	28,4	28,9	30,3
2024 Ene	32,1	29,3	39,1	27,5	28,5	31,3
Feb	34,7	30,4	38,8	28,4	27,4	31,9
Mar	33,3	30,7	37,7	26,3	29,1	31,4
Abr	34,3	27,3	35,0	27,3	28,0	30,4
May	31,0	27,1	31,8	24,7	26,1	28,1
Jun	33,0	31,4	37,7	30,2	29,6	32,4
Jul	30,2	26,6	32,6	24,2	26,5	28,0
Ago	36,0	31,4	38,9	30,2	29,6	33,2
Sep	33,4	31,4	37,5	29,5	27,5	31,9

Fuente: Adimark GFK.

## **Notas del Boletín Estadístico**



# NOTAS DEL BOLETÍN ESTADÍSTICO

## CAPÍTULO 1: PRINCIPALES ESTADÍSTICAS MACROECONÓMICAS

### Cuadro 1.1. Series trimestrales

(1) La información corresponde a variaciones interanuales obtenidas a partir de las series de volumen a precios del año anterior encadenado, basadas en la compilación de referencia 2018, a menos que se indique otra cosa.

(2) Exportaciones coherentes con la nueva metodología publicada en marzo del 2012.

(3) Series recalculadas en marzo de 2012. Tasas de variación de cuántum consideran índices que utilizan metodología coherente con Cuentas Nacionales.

(4) Esta razón se obtiene utilizando el tipo de cambio promedio del período.

Fuentes:

Comité de Inversiones Extranjeras, Banco Central de Chile, Instituto Nacional de Estadísticas, Dirección de Presupuestos del Ministerio de Hacienda, Bloomberg y FMI.

### Cuadro 1.2. Series mensuales

(1) La información corresponde a variaciones interanuales en 12 meses o 4 trimestres, a menos que se indique otra cosa.

(2) Desde marzo del 2010 las cifras corresponden a la nueva Encuesta Nacional del Empleo (INE).

(3) Las cifras a diciembre 2023 corresponden a la serie referencial con año base 2023=100. Desde enero de 2024, las cifras corresponden a la serie de tiempo (base 2023=100).

(4) Para la serie trimestral: variación trimestral anualizada de la serie desestacionalizada. Para la serie mensual: variación anualizada del trimestre móvil de la serie desestacionalizada.

(5) Exportaciones coherentes con nueva metodología publicada en marzo de 2012.

Fuentes:

Banco Central de Chile, Instituto Nacional de Estadísticas, Dirección de Presupuestos del Ministerio de Hacienda, CNC(Cámara Nacional de Comercio), CChC (Cámara Chilena de la Construcción), Anac (Asociación Nacional Automotriz de Chile), Bolsa de Comercio de Santiago, Bloomberg.

## CAPÍTULO 2: CUENTAS NACIONALES

### Cuadro 2.1. Indicador mensual de actividad económica (Imacec)

(1) Cifras preliminares. Para mayores detalles acerca de la metodología del Imacec y la estimación de sus componentes, ver "Cuentas Nacionales de Chile: Métodos y fuentes de información", disponible en [www.bcentral.cl](http://www.bcentral.cl).

(2) Corresponde al valor agregado de las actividades minería del cobre y otras actividades mineras.

(3) Considera las actividades agropecuario-silvícola, pesca, EGA y gestión de desechos, y construcción.

(4) Considera las actividades restaurantes y hoteles, transporte, comunicaciones y servicios de información, servicios financieros, servicios empresariales, servicios de vivienda e inmobiliarios, servicios personales y administración pública.

(5) Corresponde a la serie original del Imacec, excluyendo los impuestos sobre los productos (IVA y derechos de importación).

(6) Corresponde al Imacec, excluyendo la actividad minería.

(7) Considera el impuesto al valor agregado, impuestos específicos a los productos y derechos de importación.

### **Cuadro 2.2. Indicador mensual de actividad económica (Imacec), desestacionalizado**

(1) Cifras preliminares. La serie desestacionalizada se obtiene a partir de la agregación de sus componentes ajustados por estacionalidad. Estos provienen del cálculo realizado según el proceso X-13 ARIMA-SEATS (disponible en [www.census.gov](http://www.census.gov)) y la parametrización específica de cada componente.

El periodo de referencia para el ajuste estacional comienza en el año 2013.

La serie desestacionalizada excluye el efecto estacional y calendario.

De acuerdo a la metodología de cálculo temporal, las series desestacionalizadas se actualizan para todo el periodo, cada vez que se adiciona el resultado de un nuevo mes.

Para mayores detalles acerca de la metodología de ajuste estacional, ver Estudios Estadísticos Económicos N° 98, disponible en [www.bcentral.cl](http://www.bcentral.cl).

(2) Corresponde al valor agregado de las actividades minería del cobre y otras actividades mineras.

(3) Considera las actividades agropecuario-silvícola, pesca, EGA y gestión de desechos, y construcción.

(4) Considera las actividades restaurantes y hoteles, transporte, comunicaciones y servicios de información, servicios financieros, servicios empresariales, servicios de vivienda e inmobiliarios, servicios personales y administración pública.

(5) Corresponde a la serie original del Imacec, excluyendo los impuestos sobre los productos (IVA y derechos de importación).

(6) Corresponde al Imacec, excluyendo la actividad minería.

(7) Considera el impuesto al valor agregado, impuestos específicos a los productos y derechos de importación.

### **Cuadro 2.3. Producto interno bruto, trimestral, volumen a precios del año anterior encadenado**

(1) Cifras provisionales para 2020 y cifras preliminares para 2021.

(2) El promedio del índice 2018 se iguala al valor nominal de la serie de dicho año.

(3) La serie desestacionalizada del PIB trimestral se obtiene a partir de la agregación temporal del Imacec.

### **Cuadro 2.4. Gasto del producto interno bruto, trimestral, precios corrientes**

(1) Cifras provisionales para 2020 y cifras preliminares para 2021.

(2) Instituciones privadas sin fines de lucro.

### **Cuadro 2.5. Deflactor del gasto del producto interno bruto, trimestral**

(1) Cifras provisionales para 2020 y cifras preliminares para 2021.

(2) Instituciones privadas sin fines de lucro.

### **Cuadro 2.6. Gasto del producto interno bruto, anual, precios corrientes**

(1) Cifras provisionales para 2020 y cifras preliminares para 2021.

(2) Instituciones privadas sin fines de lucro.

### **Cuadro 2.7. Deflactor del gasto del producto interno bruto, anual**



(1) Cifras provisionales para 2020 y cifras preliminares para 2021.

(2) Instituciones privadas sin fines de lucro

### **Cuadro 2.8. Gasto del producto interno bruto, trimestral, volumen a precios del año anterior encadenado**

(1) Cifras provisionales para 2020 y cifras preliminares para 2021.

(2) El promedio del índice 2018 se iguala al valor nominal de la serie de dicho año.

(3) Las series encadenadas no son aditivas, por lo que los agregados difieren de la suma de sus componentes.

(4) Instituciones privadas sin fines de lucro.

(5) Razón variación de existencias a PIB, a precios promedio del año anterior, porcentaje últimos 12 meses.

### **Cuadro 2.9. Variación del gasto del producto interno bruto, trimestral, volumen a precios del año anterior encadenado**

(1) Cifras provisionales para 2020 y cifras preliminares para 2021.

(2) Instituciones privadas sin fines de lucro.

### **Cuadro 2.10. Contribución del gasto del producto interno bruto, trimestral, volumen a precios del año anterior encadenado**

(1) Cifras provisionales para 2020 y cifras preliminares para 2021.

(2) Para mayores detalles acerca de la metodología del cálculo de la contribución, ver Estudios Estadísticos Económicos N° 100, disponible en [www.bcentral.cl](http://www.bcentral.cl)

(3) Instituciones privadas sin fines de lucro

### **Cuadro 2.11. Gasto del producto interno bruto, trimestral, volumen a precios del año anterior encadenado, desestacionalizado**

(1) Cifras provisionales para 2020 y cifras preliminares para 2021.

(2) El promedio del índice 2018 se iguala al valor nominal de la serie de dicho año.

(3) Las series encadenadas no son aditivas, por lo que los agregados difieren de la suma de sus componentes.

(4) Las series desestacionalizadas se obtienen del cálculo realizado según el proceso X-13 ARIMA-SEATS (disponible en [www.census.gov](http://www.census.gov)) y la parametrización específica de cada serie. El período de referencia para el ajuste estacional parte en el año 2013. La parametrización de modelos y parámetros se actualiza con la revisión anual de cuentas nacionales. Para mayores detalles acerca de la metodología de ajuste estacional, ver Estudios Estadísticos Económicos N° 98, disponible en [www.bcentral.cl](http://www.bcentral.cl)

(5) Instituciones privadas sin fines de lucro.

### **Cuadro 2.12. Variación del gasto del producto interno bruto, trimestral, volumen a precios del año anterior encadenado, desestacionalizado**

(1) Cifras preliminares.

(2) Instituciones privadas sin fines de lucro.

### **Cuadro 2.13. Contribución del gasto del producto interno bruto, trimestral, volumen a precios del año anterior encadenado, desestacionalizado**

(1) Cifras provisionales para 2020 y cifras preliminares para 2021.

(2) Para mayores detalles acerca de la metodología del cálculo de la contribución, ver Estudios Estadísticos Económicos N° 100, disponible en [www.bcentral.cl](http://www.bcentral.cl)

(3) Instituciones privadas sin fines de lucro.



### **Cuadro 2.14. Gasto del producto interno bruto, anual, volumen a precios del año anterior encadenado**

- (1) El promedio del índice 2018 se iguala al valor nominal de la serie de dicho año.
- (2) Las series encadenadas no son aditivas, por lo que los agregados difieren de la suma de sus componentes.
- (3) Cifras provisionales para 2020 y cifras preliminares para 2021.
- (4) Instituciones privadas sin fines de lucro.
- (5) Razón variación de existencias a PIB, a precios promedio del año anterior, porcentaje últimos 12 meses.

### **Cuadro 2.15. Variación del gasto del producto interno bruto, anual, volumen a precios del año anterior encadenado**

- (1) Cifras provisionales para 2020 y cifras preliminares para 2021.
- (2) Instituciones privadas sin fines de lucro

### **Cuadro 2.16. Contribución del gasto del producto interno bruto, anual, volumen a precios del año anterior encadenado**

- (1) Cifras provisionales para 2020 y cifras preliminares para 2021.
- (2) Para mayores detalles acerca de la metodología del cálculo de la contribución, ver Estudios Estadísticos Económicos N° 100, disponible en [www.bcentral.cl](http://www.bcentral.cl)
- (3) Instituciones privadas sin fines de lucro

### **Cuadro 2.17. Producto interno bruto por clase de actividad económica, trimestral, precios corrientes**

- (1) Cifras provisionales para 2020 y cifras preliminares para 2021.
- (2) Incluye educación, salud y otros servicios.

### **Cuadro 2.18. Producto interno bruto por clase de actividad económica, anual, precios corrientes**

- (1) Cifras provisionales para 2020 y cifras preliminares para 2021.
- (2) Incluye educación, salud y otros servicios.

### **Cuadro 2.19. Producto interno bruto por clase de actividad económica, trimestral, volumen a precios del año anterior encadenado**

- (1) Cifras provisionales para 2020 y cifras preliminares para 2021.
- (2) El promedio del índice 2018 se iguala al valor nominal de la serie de dicho año.
- (3) Las series encadenadas no son aditivas, por lo que los agregados difieren de la suma de sus componentes.
- (4) Incluye educación, salud y otros servicios.

### **Cuadro 2.20. Variación del PIB por clase de actividad económica, trimestral, volumen a precios del año anterior encadenado**

- (1) Cifras provisionales para 2020 y cifras preliminares para 2021.
- (2) Incluye educación, salud y otros servicios.

### **Cuadro 2.21. Contribución del PIB por clase de actividad económica, trimestral, volumen a precios del año anterior encadenado**

- (1) Cifras provisionales para 2020 y cifras preliminares para 2021.
- (2) Para mayores detalles acerca de la metodología del cálculo de la contribución, ver Estudios Estadísticos Económicos N° 100, disponible en [www.bcentral.cl](http://www.bcentral.cl)
- (3) Incluye educación, salud y otros servicios.



### **Cuadro 2.22. Producto interno bruto por clase de actividad económica, trimestral, volumen a precios del año anterior encadenado, desestacionalizado**

- (1) Cifras provisionales para 2020 y cifras preliminares para 2021.
- (2) El promedio del índice 2018 se iguala al valor nominal de la serie de dicho año.
- (3) Las series encadenadas no son aditivas, por lo que los agregados difieren de la suma de sus componentes.
- (4) Las series desestacionalizadas se obtienen a partir de la agregación temporal de los componentes del IMACEC correspondientes. Estos últimos provienen del cálculo realizado según el proceso X-13 ARIMA-SEATS (disponible en [www.census.gov](http://www.census.gov)) y la parametrización específica de cada componente. La parametrización de modelos y parámetros se actualiza con la revisión anual de cuentas nacionales
- (5) Incluye educación, salud y otros servicios.

### **Cuadro 2.23. Variación del PIB por clase de actividad económica, trimestral, volumen a precios del año anterior encadenado, desestacionalizado**

- (1) Cifras provisionales para 2020 y cifras preliminares para 2021.
- (2) Incluye educación, salud y otros servicios

### **Cuadro 2.24. Contribución del PIB por clase de actividad económica, trimestral, volumen a precios del año anterior encadenado, desestacionalizado**

- (1) Cifras provisionales para 2020 y cifras preliminares para 2021.
- (2) Para mayores detalles acerca de la metodología del cálculo de la contribución, ver Estudios Estadísticos Económicos N° 100, disponible en [www.bcentral.cl](http://www.bcentral.cl)
- (3) Incluye educación, salud y otros servicios

### **Cuadro 2.25. Producto interno bruto por clase de actividad económica, anual, volumen a precios del año anterior encadenado**

- (1) Cifras provisionales para 2020 y cifras preliminares para 2021.
- (2) El promedio del índice 2018 se iguala al valor nominal de la serie de dicho año.
- (3) Las series encadenadas no son aditivas, por lo que los agregados difieren de la suma de sus componentes.
- (4) Incluye educación, salud y otros servicios.

### **Cuadro 2.26. Variación del PIB por clase de actividad económica, anual, volumen a precios del año anterior encadenado**

- (1) Cifras provisionales para 2020 y cifras preliminares para 2021.
- (2) Incluye educación, salud y otros servicios.

### **Cuadro 2.27. Contribución del PIB por clase de actividad económica, anual, volumen a precios del año anterior encadenado**

- (1) Cifras provisionales para 2020 y cifras preliminares para 2021.
- (2) Incluye educación, salud y otros servicios.

### **Cuadro 2.28. Producto-ingreso, precios corrientes**

- (1) Cifras provisionales para 2020 y cifras preliminares para 2021.

### **Cuadro 2.29. Ingreso Nacional Bruto disponible, volumen a precios del año anterior encadenado**

- (1) Cifras provisionales para 2020 y cifras preliminares para 2021.
- (2) El promedio del índice 2018 se iguala al valor nominal de la serie de dicho año.

(3) Las series encadenadas no son aditivas, por lo que los agregados difieren de la suma de sus componentes.

(4) El volumen encadenado del efecto de los términos de intercambio no se calcula, debido a que adopta valores cero en el año de referencia de las bases móviles.

### **Cuadro 2.30. Principales agregados macroeconómicos y participación en el producto interno bruto, anuales, precios corrientes**

(1) Cifras provisionales para 2020 y cifras preliminares para 2021.

### **Cuadro 2.31. Ratios. Operaciones no financieras, operaciones financieras y balances financieros**

(1) Cifras provisionales para 2020 y cifras preliminares para 2021.

### **Cuadro 2.32. Economía Nacional. Operaciones no financieras, operaciones financieras y balances financieros**

(1) Cifras preliminares.

(2) La partida "Rentas de la producción" incluye excedente bruto, ingreso mixto bruto y remuneración de los asalariados.

(3) La partida "Rentas de la propiedad netas" incluye intereses, dividendos, utilidades reinvertidas, rentas de los titulares de pólizas de seguros y otras rentas. El concepto neto se refiere a rentas recibidas menos pagadas.

(4) Los "Derivados financieros, activos" se presentan neteados del correspondiente registro en pasivos.

(5) La partida "Otras cuentas, activos" incluye las cuentas por cobrar, y los errores y omisiones y la discrepancia estadística derivada de la conciliación de operaciones financieras y no financieras.

### **Cuadro 2.33. Hogares e IPSFL. Operaciones no financieras, operaciones financieras y balances financieros**

(1) Cifras preliminares.

(2) La partida "Rentas de la propiedad netas" incluye intereses recibidos menos pagados, dividendos y rentas de los titulares de pólizas de seguros y otras rentas recibidas.

(3) La partida "Variación neta en los fondos de pensiones" corresponde al ajuste por la variación neta en la participación de los hogares en los fondos de pensiones.

(4) La partida "Otras cuentas, activos" incluye las cuentas por cobrar, y los errores y omisiones y la discrepancia estadística derivada de la conciliación de operaciones financieras y no financieras.

### **Cuadro 2.34. Empresas no financieras. Operaciones no financieras, operaciones financieras y balances financieros**

(1) Cifras preliminares.

(2) La partida "Rentas de la propiedad netas" incluye intereses recibidos menos pagados, dividendos recibidos, utilidades reinvertidas de la inversión extranjera directa recibidas y otras rentas recibidas menos pagadas.

(3) Los "Derivados financieros, activos" se presentan neteados del correspondiente registro en pasivos.

(4) La partida "Otras cuentas, activos" incluye las cuentas por cobrar, y los errores y omisiones y la discrepancia estadística derivada de la conciliación de operaciones financieras y no financieras.

### **Cuadro 2.35. Gobierno general. Operaciones no financieras, operaciones financieras y balances financieros**

(1) Cifras preliminares.

(2) Los resultados pueden mostrar diferencias respecto de los datos publicados por la Dirección de Presupuestos (Dipres) debido a la cobertura institucional y a la clasificación de algunas partidas



específicas. Para mayor información ver documento metodológico (Estudios Económicos Estadísticos N° 70).

(3) La partida "Rentas de la propiedad netas" incluye intereses recibidos menos pagados, y dividendos y otras rentas recibidas.

(4) La partida "Otras cuentas, activos" incluye las cuentas por cobrar, y los errores y omisiones y la discrepancia estadística derivada de la conciliación de operaciones financieras y no financieras.

(5) La partida "Saldo de operaciones financieras" incluye aportes y retiros de fondos, intereses devengados y gastos de administración.

### **Cuadro 2.36. Sociedades financieras. Operaciones no financieras, operaciones financieras y balances financieros**

(1) Cifras preliminares.

(2) La partida "Rentas de la propiedad netas" incluye intereses y dividendos recibidos menos pagados, y rentas de los titulares de pólizas de seguros pagadas.

(3) La partida "Variación neta en los fondos de pensiones" corresponde al ajuste por la variación neta en la participación de los hogares en los fondos de pensiones.

(4) Los "Derivados financieros, activos" se presentan neteados del correspondiente registro en pasivos.

(5) La partida "Otras cuentas, activos" incluye las cuentas por cobrar, y los errores y omisiones y la discrepancia estadística derivada de la conciliación de operaciones financieras y no financieras.

### **Cuadro 2.37. Exposiciones intersectoriales. Dinero legal. Operaciones financieras y balances**

(1) Cifras preliminares.

### **Cuadro 2.38. Exposiciones intersectoriales. Depósitos por sector de contrapartida. Operaciones financieras y balances financieros**

(1) Cifras preliminares.

### **Cuadro 2.39. Exposiciones intersectoriales. Títulos de deuda por sector de contrapartida. Operaciones financieras y balances**

(1) Cifras preliminares.

### **Cuadro 2.39. Exposiciones intersectoriales. Títulos de deuda por sector de contrapartida. Operaciones financieras y balances (continuación)**

(1) Cifras preliminares.

### **Cuadro 2.40. Exposiciones intersectoriales. Préstamos por sector de contrapartida. Operaciones financieras y balances financieros**

(1) Cifras preliminares.

### **Cuadro 2.40. Exposiciones intersectoriales. Préstamos por sector de contrapartida. Operaciones financieras y balances financieros (continuación)**

(1) Cifras preliminares.

### **Cuadro 2.41. Exposiciones intersectoriales. Participaciones emitidas por fondos de inversión del mercado monetario. Operaciones financieras y balances**

(1) Cifras preliminares.

### **Cuadro 2.42. Exposiciones intersectoriales. Participaciones emitidas por fondos de inversión distintas del mercado monetario. Operaciones financieras y balances**

(1) Cifras preliminares.

## CAPÍTULO 3: INDICADORES SECTORIALES

### Cuadro 3.1. Índices de producción industrial

(1) Los índices del período base promedio año 2018=100 calculados desde enero de 2018 hasta octubre de 2023 son referenciales, dado que existen datos oficiales publicados para dicho período. A partir de noviembre de 2023 la cifra mensual tiene carácter de oficial.

Cifras provisionales años 2022 y 2023.

### Cuadro 3.2. Índices de producción y ventas industriales - Sofofa

(1) Cifras provisionales.

Las variaciones anuales en 12 meses son diciembre a diciembre.

Fuente: Sociedad de Fomento Fabril (Sofofa).

### Cuadro 3.3. Índices de producción minera

(1) Los índices del período base promedio año 2018=100 calculados desde enero de 2018 hasta octubre de 2023 son referenciales, dado que existen datos oficiales publicados para dicho período. A partir de noviembre de 2023 la cifra mensual tiene carácter de oficial.

Cifras provisionales años 2022 y 2023.

(2) Calculado empleando el índice de Laspeyres, sobre la base del promedio mensual de la producción física minera.

(3) Considera los productos: cobre, oro, plata, molibdeno, plomo, cinc, hierro y manganeso. La información se obtiene mediante un censo realizado a los establecimientos de cada uno de los productos. Los pequeños mineros se captan a través de las compras hechas por la Empresa Nacional de Minería (Enami).

(4) Incluye los productos con mayor valor de producción en la minería no metálica, cota mayor o igual a 0,5. Considera un censo de los establecimientos para cada uno de los productos, excepto para la caliza, en cuyo caso se considera una muestra de cuatro empresas que representan 76,3 % de la producción nacional en el período base del índice.

### Cuadro 3.4. Producción y exportaciones de cobre

(1) Cifras provisionales a partir del año 2009.

### Cuadro 3.5. Venta de viviendas

(1) Ventas: promesas de compraventa firmadas en cada momento del tiempo.

(2) Meses: medida de la velocidad de ventas que se calcula como el cociente entre el stock disponible en un mes concreto y las unidades vendidas en ese mismo mes. Representa el número de meses necesarios para vender todo el stock disponible asumiendo que el ritmo de ventas se mantendrá estable y no habrá ingreso de nuevas unidades.

### Cuadro 3.6. Número de viviendas y superficie autorizada en obras nuevas, total país

(1) La información es obtenida por la fuente, mediante los permisos de edificación, con aumento de superficie, otorgados por las direcciones de obras de las municipalidades de todo el país para la ejecución de obras nuevas y ampliaciones. El concepto de obra nueva se refiere a toda construcción que signifique nueva superficie edificada estructural y/o funcionalmente independiente.

(2) Los dos últimos años son provisionales.

(3) Incluye, entre otras, las viviendas acogidas a la Ley 18.138 que facultó a las municipalidades para desarrollar programas de construcción de viviendas destinadas a resolver problemas de marginalidad habitacional. También se incluyen las viviendas del programa de viviendas progresivas, reglamentado

en el Decreto Supremo 140 de 1991 del Ministerio de Vivienda y Urbanismo.

(4) Incluye, entre otros, edificios destinados a educación, servicios médicos, instituciones de asistencia social, culto religioso, administración pública y defensa.

### **Cuadro 3.7. Indicadores de la actividad de la construcción**

(1) Índice 2018=100.

(2) Índice 2008=100

(1) Índice 2014=100.

### **Cuadro 3.8. Índice general de ventas de supermercados**

(1) Índice calculado sobre la base de un Directorio Nacional de establecimientos, donde cada uno de ellos posee tres o más cajas registradoras y se caracteriza por comercializar al menudeo una o varias líneas de productos de consumo, mediante el sistema de autoservicio.

(2) Los índices del período base promedio año 2018=100 calculados desde enero de 2018 hasta octubre de 2023 son referenciales, dado que existen datos oficiales publicados para dicho período. A partir de noviembre de 2023 la cifra mensual tiene carácter de oficial.

Cifras provisionales años 2022 y 2023.

(3) Constituye un índice simple del valor total de las ventas netas, excluidos el IVA y otros impuestos a la compraventa, además de los descuentos y las devoluciones.

(4) Se obtiene de deflactar el valor nominal mediante la utilización de un índice de precios representativo del nivel promedio que alcanzan los precios de los productos característicos, comercializados por los establecimientos del Directorio Nacional. Este índice real constituye un índice de cuántum implícito y permite cuantificar las variaciones atribuibles al cuántum de ventas.

## **CAPÍTULO 4: SECTOR EXTERNO**

### **Cuadro 4.1. Balanza de Pagos**

(1) Corresponde a la suma de la cuenta corriente y cuenta de capital.

### **Cuadro 4.2. Cuenta Corriente**

(1) Corresponde a renta de la inversión y remuneración de empleados.

#### **Cuadro 4.2.2. Renta de la inversión (continuación)**

(1) Incluye renta de los activos de reserva.

#### **Cuadro 4.3.5. Por sector institucional, Flujos Netos (continuación)**

(1) Incluye fondos mutuos, compañías de seguro y auxiliares financieros.

#### **Cuadro 4.3.9. Por sector institucional, otras sociedades financieras**

(1) Incluye fondos mutuos, compañías de seguro y auxiliares financieros.

#### **Cuadro 4.4.3. Posición de Inversión Internacional: Fondos de pensiones, Otras sociedades financieras y, Empresas no financieras y hogares**

(1) Incluye fondos mutuos, compañías de seguro y auxiliares financieros.

#### **Cuadro 4.4.4. Posición de Inversión Internacional, detalle por sector institucional**

(1) Incluye fondos mutuos, compañías de seguro y auxiliares financieros.

### **Cuadro 4.5. Deuda externa por sector institucional, anual**

(1) Deuda externa considerando títulos de deuda a valor de mercado.

(2) Excluye empresas de inversión directa.

(3) Incluye hogares.

#### **Cuadro 4.5. Deuda externa por sector institucional, mensual**

(1) Deuda externa considerando títulos de deuda a valor de mercado.

(2) Excluye empresas de inversión directa.

(3) Incluye hogares.

#### **Cuadro 4.5.1. Deuda externa por sector público y privado, anual**

(1) Deuda externa considerando títulos de deuda a valor de mercado.

(2) Incluye hogares.

#### **Cuadro 4.5.1. Deuda externa por sector público y privado, mensual**

(1) Deuda externa considerando títulos de deuda a valor de mercado.

(2) Incluye hogares.

#### **Cuadro 4.5.2. Deuda externa por sector acreedor, anual**

(1) Deuda externa considerando títulos de deuda a valor de mercado.

(2) Los títulos de deuda se presentan como categoría aparte, por desconocerse el sector tenedor de los mismos.

#### **Cuadro 4.5.2. Deuda externa sector acreedor, mensual**

(1) Deuda externa considerando títulos de deuda a valor de mercado.

(2) Los títulos de deuda se presentan como categoría aparte, por desconocerse el sector tenedor de los mismos.

#### **Cuadro 4.5.3. Deuda externa de corto plazo residual, por sector institucional e instrumento**

(1) Con el saldo a valor nominal de la deuda al 30 de junio de 2024.

(2) Excluye empresas de inversión directa.

(3) Incluye hogares.

#### **Cuadro 4.5.4. Servicio de la deuda externa, por sector institucional**

(1) Con el saldo a valor nominal de la deuda al 30 de junio de 2024.

(2) Excluye empresas de inversión directa.

(3) Incluye hogares.

#### **Cuadro 4.5.5. Créditos externos de largo plazo, de Empresas no financieras y hogares, por tasa de interés y plazo**

(1) Créditos externos contratados a través del Capítulo XIV del Compendio de Normas de Cambios Internacionales. Sólo incluye los créditos de largo plazo de empresas y personas.

#### **Cuadro 4.6.2. Importaciones**

(1) Se han actualizado las cifras de importaciones de bienes correspondientes al mes de octubre 2023, respecto de lo publicado el pasado 7 de noviembre.

(2) Se define como "Durables" aquellos bienes que pueden utilizarse para el consumo durante un período superior a un año y tengan un valor relativamente alto, así como los que pueden utilizarse durante tres años o más.

(3) Se define como "Semidurables" aquellos bienes que pueden utilizarse para el consumo por más de un año pero menos de tres, y que no tengan un valor relativamente alto.

#### **Cuadro 4.6.3. Índice de volumen de exportaciones**

(1) Índices utilizan metodología coherente con Cuentas Nacionales.

(2) Cifras provisionales para 2020 y cifras preliminares para 2021.

(3) Debido a las estacionalidad registrada en las exportaciones e importaciones de algunos productos, como es por ejemplo el caso de la fruta, se pueden observar tasas de variación trimestrales fuera de los rangos normales para los periodos que no corresponden a la temporada del producto en cuestión.

#### **Cuadro 4.6.4. Índice de volumen de importaciones**

(1) Índices utilizan metodología coherente con Cuentas Nacionales.

(2) Cifras trimestrales preliminares.

(3) Debido a las estacionalidad registrada en las exportaciones e importaciones de algunos productos, como es por ejemplo el caso de la fruta, se pueden observar tasas de variación trimestrales fuera de los rangos normales para los periodos que no corresponden a la temporada del producto en cuestión.

#### **Cuadro 4.6.5. Índice de precios de exportaciones**

(1) Cifras trimestrales preliminares.

(2) Deflactor implícito construido como cociente entre el índice de valor nominal y el de quantum.

#### **Cuadro 4.6.6. Índice de precios de importaciones**

(1) Cifras trimestrales preliminares.

(2) Deflactor implícito construido como cociente entre el índice de valor nominal y el de quantum.

#### **Cuadro 4.6.7. Índice de valor de exportaciones**

(1) Cifras trimestrales preliminares.

(2) En la elaboración de los índices de comercio exterior, se utilizan criterios de clasificación de productos usados en cuentas nacionales, registrándose algunas diferencias con las cifras de balanza de pagos.

(3) Debido a las estacionalidad registrada en las exportaciones e importaciones de algunos productos, como es por ejemplo el caso de la fruta, se pueden observar tasas de variación trimestrales fuera de los rangos normales para los periodos que no corresponden a la temporada del producto en cuestión.

#### **Cuadro 4.6.8. Índice de valor de importaciones**

(1) Cifras trimestrales preliminares.

(2) En la elaboración de los índices de comercio exterior, se utilizan criterios de clasificación de productos usados en cuentas nacionales, registrándose algunas diferencias con las cifras de balanza de pagos.

(3) Debido a las estacionalidad registrada en las exportaciones e importaciones de algunos productos, como es por ejemplo el caso de la fruta, se pueden observar tasas de variación trimestrales fuera de los rangos normales para los periodos que no corresponden a la temporada del producto en cuestión.

#### **Cuadro 4.6.9. Exportaciones por países**

(1) Mayor detalle se puede encontrar en la página web del Banco Central.

#### **Cuadro 4.6.10. Importaciones por países**

(1) Mayor detalle se puede encontrar en la página web del Banco Central.

## **CAPÍTULO 5: MERCADO LABORAL**

### **Cuadro 5.1. Fuerza de trabajo nacional e inactivos**

(1) Cifras preliminares correspondientes a la Nueva Encuesta Nacional del Empleo (NENE), la que desde abril del 2010 reemplazó a la antigua Encuesta Nacional del Empleo (ENE), vigente desde 1966.

(2) Variaciones referenciales, calculadas comparando igual trimestre móvil de dos años consecutivos.



### **Cuadro 5.2. Tasa de desocupación, nacional y por región**

(1) Cifras preliminares correspondientes a la Nueva Encuesta Nacional del Empleo (NENE), la que desde abril del 2010 reemplazó a la antigua Encuesta Nacional del Empleo (ENE), vigente desde 1966.

En algunos casos, los totales difieren de la suma de los subtotales, debido a redondeo de cifras, propio del proceso de expansión.

### **Cuadro 5.3. Ocupados, por rama de actividad económica**

(1) Clasificación internacional CIIU REV.4.

### **Cuadro 5.4. Ocupación, por grupo de ocupación**

(1) Cifras referenciales y preliminares correspondientes a la Nueva Encuesta Nacional de Empleo.

Clasificación internacional de grupo ocupacional CIUO-88.

### **Cuadro 5.5. Empleo en el Gran Santiago**

(1) El territorio geográfico de la encuesta comprende las zonas urbanas de las comunas de la provincia de Santiago y de las comunas de Puente Alto y San Bernardo.

A partir de septiembre del 2007, se modifica la metodología de ajuste por no respuesta, realizando, también, ajustes de post-estratificación, que no afectan la tasa de desempleo, aunque sí hay variaciones en los niveles y sus crecimientos anuales. Con el fin de hacer comparables las series, se han corregido las cifras de trimestres anteriores.

### **Cuadro 5.7. Índices de remuneraciones**

(1) El concepto de Remuneraciones se refiere sólo a los pagos recibidos por hora ordinaria, es decir, excluye cualquier pago esporádico.

(2) El concepto de Costo de la Mano de Obra corresponde a las remuneraciones más costos del empleador por devoluciones de gastos del trabajador. Por ejemplo, colación y movilización, capacitación y servicios de bienestar, entre otros.

(3) Para fines de reajustabilidad véase separata técnica "Actualización de los indicadores coyunturales y empalme de las series IR-ICMO" publicada en [www.ine.cl](http://www.ine.cl).

## **CAPÍTULO 6: PRECIOS**

### **Cuadro 6.1. Inflación del índice de precios al consumidor (IPC) y medidas subyacentes, series referenciales, Base (2023=100)**

(1) Contiene las series referenciales correspondiente al año base del indicador, desde enero 2023 a diciembre 2023. IPC: Índice de precios al consumidor (IPC). Las variaciones en 12 meses de la serie referencial, se utilizan para efectos de análisis.

(2) IPC: Índice de precios al consumidor (IPC).

(3) IPC SAE: Corresponde al IPC menos Alimentos y Energía, es decir, en este índice se excluyen del índice general los productos que componen los índices de Alimentos y de Energía.

(4) IPC Productos Transables: incluye el conjunto de productos que son susceptibles de ser comercializados internacionalmente.

(5) IPC Productos No Transables: a la inversa del índice anterior, muestra la evolución de precios del conjunto de productos que no son susceptibles de ser comercializados internacionalmente.

(6) IPC Frutas y Verduras Frescas: este índice considera los productos clasificados como frutas y verduras frescas.

(7) La canasta de bienes y servicios de consumo de este índice consta de 283 productos, distribuidos en trece divisiones, con el siguiente reparto : Alimentos y bebidas no alcohólicas, 81 productos;



Bebidas alcohólicas y tabaco, 6 productos; Vestuario y calzado, 23 productos; Vivienda y servicios básicos, 15 productos; Equipamiento y mantención del hogar, 38 productos; Salud, 23 productos; Transporte, 25 productos; Información y comunicación, 9 productos; Recreación, deportes y cultura, 25 productos; Educación, 10 productos; Servicio de restaurantes y alojamiento 4 productos, Seguros y servicios financieros, 2 productos; y finalmente, Bienes y servicios diversos, con 22 productos.

El INE publica las cifras con un redondeo a dos decimales en el caso de los índices y a uno para las variaciones. Todos los cálculos del indicador sin embargo, se realizan considerando doce decimales. Por lo tanto, es posible que ocurran diferencias entre los cálculos que realizan los usuarios y lo que publica el INE.

Fuente : Instituto Nacional de Estadísticas (INE).

## **Cuadro 6.2. Índice de precios al productor (IPP) por categoría**

(1) El IPP mide la evolución de los bienes producidos en Chile.

(2) Las cifras 2022 y 2023 son referenciales.

## **Cuadro 6.5. Unidades de reajustabilidad**

(1) La Unidad de Fomento (UF) es uno de los sistemas de reajustabilidad autorizados por el Banco Central de Chile para las operaciones de crédito de dinero en moneda nacional que realicen las empresas bancarias, sociedades financieras y cooperativas de ahorro y crédito. Esta unidad se reajusta diariamente a partir del diez de cada mes y hasta el nueve del mes siguiente, de acuerdo con la tasa promedio geométrica correspondiente a la variación del Índice de Precios al Consumidor (IPC) en el mes calendario anterior al período para el cual esta unidad se calcula. Más antecedentes metodológicos de esta unidad se pueden obtener del capítulo II, B.3 del Compendio de Normas Financieras (CNF), disponible en el sitio Web [www.bcentral.cl](http://www.bcentral.cl).

(2) El Índice de Valor Promedio (IVP) es uno de los sistemas de reajustabilidad autorizados por el Banco Central de Chile para las operaciones de crédito de dinero en moneda nacional que realicen las empresas bancarias, sociedades financieras y cooperativas de ahorro y crédito. Este índice de valor se reajusta diariamente a partir del diez de cada mes y hasta el nueve del mes siguiente, de acuerdo con la tasa promedio geométrica correspondiente a la variación del Índice de Precios al Consumidor (IPC) en los seis meses calendario precedentes al período para el cual dicho índice se calcula. Más antecedentes metodológicos de este índice de valor se pueden obtener del capítulo II, B.3 del Compendio de Normas Financieras (CNF), disponible en el sitio Web [www.bcentral.cl](http://www.bcentral.cl).

(3) De acuerdo con el artículo 8 del DL 830, publicado en el Diario Oficial del 31 de diciembre de 1974, se definió la Unidad Tributaria como la cantidad de dinero cuyo monto determinado por ley y permanentemente actualizado, sirve como medida o punto de referencia tributaria. Por unidad tributaria anual se entiende aquella vigente en el último mes del año comercial respectivo, multiplicada por doce o por el número de meses que comprenda el citado año comercial. La unidad tributaria mensual o anual se expresará siempre en pesos, despreciándose las cifras inferiores a cincuenta centavos y elevándose las iguales o mayores a esta suma al entero superior.

Fuente: Servicio de Impuestos Internos (SII).

## **Cuadro 6.9. Índices de la Bolsa de Comercio de Santiago**

(1) El Índice General de Precios de Acciones (IGPA) agrupa casi la totalidad de las acciones con cotización bursátil. Su finalidad es reflejar las variaciones de precio a través del patrimonio bursátil de las sociedades componentes, clasificadas en rubros y subrubros según su actividad.

(2) El Índice de Precios de acciones (IPSA) considera las 40 acciones con mayor presencia bursátil, las que se seleccionaba anualmente. Su finalidad es reflejar las variaciones de precio de los títulos más activos del mercado.

(3) El INTER-10 refleja el comportamiento de las principales acciones chilenas que cotizan en los mercados externos y que, a su vez, tienen una alta presencia y volumen de transacción en el mercado local. Agrupa las diez principales acciones pertenecientes al IPSA que cotizan ADR en el exterior, las

que se seleccionan trimestralmente. A partir del año 2008, el índice INTER-10 adoptó como base el valor de cierre del índice IPSA, esto es, 3,051,83 puntos, la cual se mantendrá en el tiempo, dejando, por lo tanto, de ajustarse al valor de 100 puntos como lo estuvo haciendo anualmente desde su creación.

(4) Variación Diciembre a Diciembre.

Fuente: Instituto Nacional de Estadísticas (INE).

## CAPÍTULO 7: TASAS DE INTERÉS

### Cuadro 7.1. Tasas de interés de referencia de la política monetaria

(1) La tasa de política monetaria (TPM), es la tasa de interés objetivo para las operaciones interbancarias que el Banco Central procura lograr mediante sus instrumentos de política monetaria: operaciones de mercado abierto, facilidades permanentes de liquidez y depósito, en general.

(2) Las fechas indican el día en que comenzó a regir una tasa.

(3) Facilidad de depósito diaria. Reemplazada por la Facilidad permanente de depósito el 24 de enero de 2005.

(4) Facilidad de liquidez diaria. Reemplazada por la Facilidad permanente de liquidez el 9 de febrero de 2005.

(5) Tasa pagada por depósitos en cuenta de depósito de reserva técnica.

### Cuadro 7.3. Tasas de interés del mercado monetario

(1) Tasas swap promedio cámara: Corresponde a la tasa de interés fija en un contrato "Swap Promedio Cámara" (SPC). El SPC es un contrato de derivados en que un agente "A" se compromete a pagar una tasa fija en pesos, sobre un monto de capital en pesos y un plazo acordado, y un agente "B" se compromete a pagar una tasa de interés que varía según el índice cámara promedio diario sobre el mismo monto y plazo. La tasa fija corresponde al precio del contrato. Estos contratos se liquidan al momento de su vencimiento a través del mecanismo de compensación bilateral, donde se calcula el flujo o pago derivado de la diferencia entre la tasa fija estipulada en el contrato y la variable vigente a la fecha de término de la operación.

(2) Tasas de interés de los depósitos en el cuadro del mercado monetario: Corresponden a las tasas de interés promedio ponderadas de los depósitos a plazo transados diariamente en la Bolsa de Comercio de Santiago. Las clasificaciones por plazos de los instrumentos se obtienen del siguiente criterio por rangos de plazo remanente:

Plazo: 30 días Rango: de 24 a 35 días

Plazo: 90 días Rango: de 80 a 100 días

Plazo: 180 días Rango: de 165 a 195 días

Plazo: 360 días Rango: de 345 a 375 días

Si las transacciones son de una misma institución financiera, el ponderador es el monto transado. Si las transacciones son de diferentes instituciones financieras, el ponderador corresponde a la participación de los depósitos de la institución sobre el total de los depósitos que están operando en la categoría computada. Para el cálculo del ponderador se utiliza la información sobre el stock de depósitos totales que publica mensualmente la Superintendencia de Bancos e Instituciones Financieras (SBIF).



(3) El último periodo publicado entre el día 23 del mes corriente y el 6 del mes siguiente, corresponde a la primera quincena del mes.

#### **Cuadro 7.4. Tasas de interés de los instrumentos del Banco Central de Chile y de la Tesorería General de la República, mercado secundario**

Corresponde al promedio ponderado por monto de las tasas de interés de los bonos del Banco Central y de la Tesorería que se emiten en el mercado primario, y de los bonos transados en la Bolsa de Comercio de Santiago. Las clasificaciones por plazos de los instrumentos se obtienen por rangos de años que consideran el plazo remanente y/o la duración de cada instrumento, de acuerdo a la siguiente tabla.

Rangos por plazo remanente y duración (años)

Plazo 1 año; Plazo residual CLP - UF 0,8 - 1,5 ; Duración CLP 0,807 - 1,416 UF 0,815 - 1,458

Plazo 2 años; Plazo residual CLP - UF 1,5 - 2,5 ; Duración CLP 1,416 - 2,287 UF 1,458 - 2,426

Plazo 5 años; Plazo residual CLP - UF 4,5 - 5,5 ; Duración CLP 3,885 - 4,615 UF 4,240 - 5,106

Plazo 10 años; Plazo residual CLP - UF 8 - 10,5 ; Duración CLP 6,445 - 7,635 UF 7,155 - 9,061

Plazo 20 años; Plazo residual CLP - UF 15 - 20 ; Duración UF 12,143 - 15,113

Plazo 30 años; Plazo residual CLP - UF 20 -30 ; Duración UF 15,113 - 19,862

Para el cálculo de las duraciones se usa la metodología de Macaulay.

(3) El último periodo publicado entre el día 23 del mes corriente y el 6 del mes siguiente, corresponde a la primera quincena del mes.

#### **Cuadro 7.6. Tasas de interés del sistema financiero, por tipo de colocación**

(1) Las tasas de créditos consideran aquellas operaciones contratadas, agrupadas por los tramos más relevantes de acuerdo al volumen de operaciones.

Hasta 30 de marzo de 2013; elaboración Banco Central de Chile, uso Formulario D31 'Tasas de interés diarias de operaciones activas y pasivas, gran Santiago' SBIF. Desde 1 de abril de 2013; elaboración Banco Central de Chile, uso Formulario D34 'Tasas de interés diarias de operaciones activas y pasivas' (SBIF), considerando sólo Región Metropolitana.

Tasas promedio ponderadas de todas las operaciones efectuadas en el mes por bancos y sociedades financieras. Sistema financiero lo integran solo Bancos Comerciales. Celdas sin datos implica que no se informaron operaciones para ese mes.

(2) Las tasas de interés en pesos están anualizadas (base 360 días) usando la conversión de interés simple.

(3) Préstamos y créditos hipotecarios en las siguientes modalidades: Préstamos hipotecarios reprogramados; Préstamos hipotecarios para la vivienda; Préstamos hipotecarios endosables para la vivienda; Préstamos hipotecarios endosables para fines generales; Créditos hipotecarios en letras de crédito para fines generales y Créditos hipotecarios en letras de crédito para vivienda.

#### **Cuadro 7.7. Tasas de interés del sistema financiero, por tipo de producto.**

(1) Elaboración Banco Central de Chile, fuente formulario D34 Tasas de interés diarias de operaciones activas y pasivas (SBIF), considerando sólo región metropolitana. Tasas de interés efectivas promedio ponderadas de todas las operaciones efectuadas en el mes por bancos comerciales.

(2) Las tasas de interés en pesos están anualizadas (base 360 días) usando la conversión de interés simple.

(3) Corresponde a la tasa de interés promedio de los flujos de operaciones de rotativos y cuotas de tarjetas de crédito.

### Cuadro 7.8. Tasas de interés del sistema financiero, por plazo

(1) Tasas promedio ponderadas de todas las operaciones efectuadas en el mes por bancos y sociedades financieras.

Hasta 30 de marzo de 2013; elaboración Banco Central de Chile, uso Formulario D31 'Tasas de interés diarias de operaciones activas y pasivas, gran Santiago' SBIF. Desde 1 de abril de 2013; elaboración Banco Central de Chile, uso Formulario D34 'Tasas de interés diarias de operaciones activas y pasivas' (SBIF), considerando sólo Región Metropolitana.

Sistema financiero lo integran solo Bancos Comerciales.

Las tasas de interés de las operaciones en pesos están anualizadas (base 360 días) usando la conversión de interés simple.

Tasa anualizada sobre la variación de la unidad de fomento (UF).

Tasa anualizada sobre la variación del tipo de cambio.

Celdas sin datos implica que no se informaron operaciones para ese mes.

El último periodo publicado entre el día 23 del mes corriente y el 6 del mes siguiente, corresponde a la primera quincena del mes.

## CAPÍTULO 8: TIPOS DE CAMBIO

### Cuadro 8.1. Índices de tipo de cambio y de precios externos, distintas medidas

(1) Índice de Tipo de Cambio Multilateral (TCM). Representa una medida del valor nominal del peso respecto de una canasta amplia de monedas extranjeras, ponderado según el flujo de comercio internacional (FCI). El cálculo de las ponderaciones se basa en las participaciones de cada socio comercial, según el FCI registrado en el año anterior. El FCI se obtiene de la suma de exportaciones FOB menos cobre y derivados; más las importaciones CIF, que descuentan petróleo, combustibles y derivados. Los ponderadores se encuentran disponibles en el siguiente vínculo:

<https://si3.bcentral.cl/estadisticas/Principal1/excel/EC/PARIDADES/xls/Ponderadores.xls>

(2) El TCM-5 agrupa a las monedas de: Estados Unidos, Japón, Reino Unido, Canadá y las de los países de la Zona Euro incluidos en (1).

(3) El índice del Tipo de Cambio Real Observado (TCR) se define como el tipo de cambio nominal observado, multiplicado por el cociente entre la inflación externa relevante y el IPC. La inflación externa se calcula con los IPM, expresados en dólares (o IPC en caso de no estar disponible el IPM), de los principales socios comerciales, ponderándolos por la importancia relativa de las importaciones y exportaciones -excluyendo petróleo y cobre- que Chile realiza con ellos. Tanto los IPM como los tipos de cambio de los países se incorporan en forma de variaciones mensuales.

(4) El TCR-5, utiliza la misma definición de (3), considerando la canasta de países utilizada para calcular el TCM-5.

(5) Índice de precios externos relevantes para Chile (IPE). La inflación externa se calcula con los IPM, expresados en dólares (o el IPC en caso de no estar disponible el IPM), de los principales socios comerciales, ponderándolos por la importancia relativa de las importaciones y exportaciones -excluyendo petróleo y cobre- que Chile realiza con ellos. Tanto los IPM como los tipos de cambio de los países se incorporan en forma de variaciones mensuales. En caso de no disponer de una fuente de información oficial se utilizan las proyecciones de Consensus Economics o información histórica del índice.

(6) El IPE-5, utiliza la misma definición de (5), considerando la canasta de países utilizada para calcular el TCM-5.

(7) Cifras provisionales para TCR, TCR-5, IPE e IPE-5, para los dos últimos años.



(8) El último periodo publicado entre el día 23 del mes corriente y el 6 del mes siguiente, corresponde al promedio a la primera quincena del mes.

### **Cuadro 8.2. Tipo de cambio nominal, peso-distintas monedas extranjeras, promedios mensuales y anuales**

(1) Promedios calculados a partir de los valores en pesos de las paridades diarias de las monedas extranjeras respecto del dólar estadounidense, considerando el valor diario del tipo de cambio observado. Los valores diarios en pesos de los tipos de cambio de las monedas extranjeras se obtienen con el fin de dar cumplimiento a lo establecido en el número 6 del capítulo I del Compendio de Normas de Cambios Internacionales (CNCI).

(2) DEG: Derecho especial de giro.

(3) A partir del 21 de agosto de 2018, la unidad del sistema monetario de la República Bolivariana de Venezuela es el "Bolívar Soberano", equivalente a cien mil Bolívares Fuertes.

(4) El BCCh comenzó a difundir los valores para esta moneda a partir del 24 de julio de 2008.

(5) El BCCh comenzó a difundir los valores para esta moneda a partir del 13 de agosto de 2008.

(6) El BCCh comenzó a difundir los valores para esta moneda a partir del 11 de enero de 2011.

Fuentes: Bloomberg y Reuters

### **Cuadro 8.3. Paridades de monedas extranjeras, promedios mensuales y anuales**

(1) Promedios calculados a partir de los valores de las paridades diarias de las monedas extranjeras respecto del dólar estadounidense.

(2) DEG: Derecho especial de giro.

(3) A partir del 21 de agosto de 2018, la unidad del sistema monetario de la República Bolivariana de Venezuela es el "Bolívar Soberano", equivalente a cien mil Bolívares Fuertes.

(4) El BCCh comenzó a difundir los valores para esta moneda a partir del 24 de julio de 2008.

(5) El BCCh comenzó a difundir los valores para esta moneda a partir del 13 de agosto de 2008.

(6) El BCCh comenzó a difundir los valores para esta moneda a partir del 11 de enero de 2011.

Fuentes: Bloomberg y Reuters.

## **CAPÍTULO 9: ESTADÍSTICAS MONETARIAS Y FINANCIERAS**

### **Cuadro 9.1.1. Base monetaria y agregados monetarios privados**

(1) A partir del 23 de mayo de 2006, se publica la nueva serie de agregados monetarios. Más información en 'Agregados Monetarios: Nuevas Definiciones', de E. Arraño, correspondiente a la Serie de Estudios Económicos Estadísticos, N°53, Banco Central de Chile, mayo 2006.

(2) Los tres últimos periodos corresponden a cifras provisionales, a base de antecedentes proporcionados por el sistema financiero.

(3) El último periodo publicado entre el día 23 del mes corriente y el 6 del mes siguiente, corresponde al promedio a la primera quincena del mes.

(4) Base monetaria incluye billetes, monedas y cheques emitidos por el Banco Central, en poder del público, y reservas monetarias de bancos y sociedades financieras.

(5) C: Incluye billetes, monedas y cheques emitidos por el Banco Central en libre circulación, menos los saldos en caja del sistema financiero".

(6)  $M1 = C + D1$  (D1: Depósitos en cuenta corriente del sector privado no financiero netos de encaje) + Dv (Dv: Depósitos a la vista distintos de cuentas corrientes) + Ahv (Ahv: Depósitos de ahorro a la

vista).

(7)  $M2 = M1 + Dp$  (Dp: Depósitos a plazo del sector privado) + Ahp (Depósitos de ahorro a plazo) + Cuotas de Fondos Mutuos con inversiones en instrumentos de deuda con duración de hasta un año (sector privado no financiero) + Captaciones de Cooperativas de Ahorro y Crédito - Inv. de FM en M2 - Inv. de CAC en M2.

(8)  $M3 = M2 +$  Depósitos en moneda extranjera del sector privado + Documentos del BCCh + Bonos de Tesorería + Letras de Crédito + Resto de cuotas de FM + Cuotas de ahorro voluntario de AFP - Inversión de FM en M3 - Inversión de AFP en M3".

Producto de la incorporación de nuevas fuentes de información, las series de M2 y M3 publicadas en octubre de 2017 han sido revisadas desde enero de 2005 a la fecha, debido a la actualización de los Depósitos a Plazo (Dp). Adicionalmente, se revisaron las series de Depósitos en Cuenta Corriente (D1) y Depósitos y Ahorro a la Vista (Dv + Ahv).

El último periodo publicado entre el día 23 del mes corriente y el 6 del mes siguiente, corresponde a la primera quincena del mes.

Producto de modificaciones en una de las fuentes de información no bancaria, las series de M3 y de sus componentes Cuotas de resto de fondos mutuos e Inversión de fondos mutuos en M3 publicadas en septiembre 2019 han sido revisadas desde agosto 2017.

### **Cuadro 9.1.2. Agregados monetarios reales desestacionalizados**

(1) La desestacionalización de las series se ha basado en el modelo X-12 Arima (disponible en [www.census.gov](http://www.census.gov)), incluyendo los efectos de semana santa, años bisiestos y un vector que ajusta por días de la semana, considerando feriados. El promedio móvil estacional de Henderson utilizado es de 3x9.

(2) Variación media anual.

(3) Cifras provisionales.

(4) El modelo Arima seleccionado es (1 1 0)(2 1 0).

(5) El modelo Arima seleccionado es (0 1 1)(0 1 1).

(6) El modelo Arima seleccionado es (0 1 1)(0 1 1).

(7) El modelo Arima seleccionado es (0 1 1)(1 1 1).

Producto de la incorporación de nuevas fuentes de información, las series de M2 y M3 publicadas en octubre de 2017 han sido revisadas desde enero de 2005 a la fecha, debido a la actualización de los Depósitos a Plazo (Dp). Adicionalmente, se revisaron las series de Depósitos en Cuenta Corriente (D1) y Depósitos y Ahorro a la Vista (Dv + Ahv).

Producto de modificaciones en una de las fuentes de información no bancaria, las series de M3 y de sus componentes Cuotas de resto de fondos mutuos e Inversión de fondos mutuos en M3 publicadas en septiembre 2019 han sido revisadas desde agosto 2017.

### **Cuadro 9.2.1. Colocaciones por tipo de deudor**

(1) Se construyen a partir de la información contenida en los balances individuales de cada banco. Esto es, considera solo la información del banco matriz no así la de sus filiales y sucursales en el exterior. Más información 'Estadísticas de colocaciones' de E. Arraño y B. Velásquez, correspondiente a la Serie de Estudios Económicos Estadísticos, N° 92, Banco Central de Chile, julio 2012.

(2) Cifras expresadas en pesos, calculadas utilizando el tipo de cambio de paridad contable del último día de cada mes.

(3) A partir de enero del 2004, las colocaciones comerciales y de consumo incluyen los sobregiros en cuentas corrientes.

(4) A partir de marzo de 2005, las colocaciones comerciales, de consumo y vivienda incluyen los



créditos vencidos y contratos de leasing respectivos.

(5) Última cifra observada corresponde a cifras provisionales.

Fuente: Comisión para el Mercado Financiero (CMF).

### **Cuadro 9.2.2. Colocaciones según plazo y reajustabilidad, saldos**

(1) Se construyen a partir de la información contenida en los balances individuales de cada banco. Esto es, considera solo la información del banco matriz no así la de sus filiales y sucursales en el exterior. Más información 'Estadísticas de colocaciones' de E. Arraño y B. Velásquez, correspondiente a la Serie de Estudios Económicos Estadísticos, N° 92, Banco Central de Chile, julio 2012.

(2) La desagregación por plazo se obtiene del Sistema Diario de Información Monetaria y Financiera (archivo SIM01) del Banco Central de Chile.

(3) Excluye colocaciones contingentes y a través de leasing.

(4) Producto de la incorporación de nuevas fuentes de información, la composición de las series de colocaciones en moneda nacional y extranjera efectivas por plazo han sido revisadas desde septiembre de 2017 a la fecha.

### **Cuadro 9.2.3. Depósitos y captaciones en moneda nacional**

(1) Fuente: Balances individuales (archivo MB2) de la Comisión para el Mercado Financiero (CMF).

(2) La desagregación por plazo se obtiene del Sistema Diario de Información Monetaria y Financiera (archivo SIM01) del Banco Central de Chile.

(3) Desde el 1 de enero de 2003, ya no opera ninguna sociedad financiera.

### **Cuadro 9.2.4. Depósitos en moneda extranjera**

(1) Fuente: Balances individuales (archivo MB2) de la Comisión para el Mercado Financiero (CMF)..

(2) Se consideran depósitos y otras obligaciones a la vista las cuentas corrientes, depósitos de ahorro a la vista y otros depósitos a la vista.

(3) Se consideran depósitos y otras captaciones a plazo los depósitos a plazo, cuentas de ahorro a plazo y bonos corrientes.

### **Cuadro 9.3.1. Activos y pasivos del Banco Central de Chile**

(1) Los saldos en moneda extranjera han sido convertidos a moneda local usando el tipo de cambio observado, publicado el último día hábil bancario de cada mes.

(2) De acuerdo con las nuevas metodologías sugeridas por el FMI, se incorporan los DEG.

(3) Corresponde a créditos netos, es decir, créditos menos obligaciones no monetarias.

(4) Incluye activos no financieros menos el patrimonio neto, más créditos menos obligaciones con empresas públicas, más otros activos menos pasivos sin clasificar.

(5) Las cifras publicadas el 7 de cada mes (o día hábil posterior) son de carácter provisional. Las cifras definitivas son publicadas el día 23 de cada mes (o día hábil posterior).

### **Cuadro 9.3.2. Activos y pasivos del Banco Central de Chile, bancos comerciales y sociedades financieras**

(1) Fuente Banco Central, utilizando datos de archivos MB2 - Balance Individual SBIF, P03 - Composición Institucional de las Captaciones - SBIF, P15 - Composición Institucional de las Colocaciones -SBIF y B01 Instrumentos financieros no derivados - SBIF.

(2) Las cifras de los dos últimos meses son provisionales.

(3) Los saldos en moneda extranjera han sido convertidos a moneda local usando el tipo de cambio observado, publicado el último día hábil bancario de cada mes.

(4) Créditos menos obligaciones no monetarias.

(5) Incluye activos no financieros del Banco Central y del Banco Estado, más créditos menos



obligaciones con empresas públicas, menos el patrimonio neto, más activos menos pasivos interbancarios no consolidados, más otros activos menos pasivos sin clasificar.

### **Cuadro 9.3.3. Activos y pasivos de bancos comerciales y sociedades financieras**

(1) Fuente Banco Central, utilizando datos de archivos MB2 - Balance Individual - SBIF, P03 - Composición Institucional de las Captaciones - SBIF, P15 - Composición Institucional de las Colocaciones - SBIF y B01 - Instrumentos financieros no derivados - SBIF.

(2) Las cifras de los dos últimos meses son provisionales.

(3) Los saldos en moneda extranjera han sido convertidos a moneda local usando el tipo de cambio observado, publicado el último día hábil bancario de cada mes.

(4) Créditos menos obligaciones no monetarias.

(5) Incluye activos no financieros del Banco Estado, más créditos menos obligaciones con empresas públicas, menos el patrimonio neto, más activos menos pasivos interbancarios no consolidados, más otros activos menos pasivos sin clasificar.

### **Cuadro 9.3.4. Balance del Banco Central: Saldos por posición**

(1) Se define como posición al total de activos menos el total de pasivos de la correspondiente especificación y, en conjunto, abarcan la totalidad del balance. La suma de éstas por lo tanto, es equivalente al patrimonio del Banco Central. Información sobre la variación de las posiciones se presenta en el cuadro 'Posiciones del balance del Banco Central: Variación de saldos'.

(2) Incluye saldos denominados en pesos y en UF.

(3) Las cifras publicadas el 7 de cada mes (o día hábil posterior) son de carácter provisorio. Las cifras definitivas son publicadas el día 23 de cada mes (o día hábil posterior).

### **Cuadro 9.3.5. Posiciones denominadas en moneda extranjera del balance del Banco Central**

(1) Las posiciones valoradas en moneda extranjera abarcan los activos menos los pasivos cuyo valor se ve afectado por fluctuaciones del tipo de cambio. Incluye operaciones pagaderas en moneda extranjera y operaciones pagaderas en moneda nacional, pero denominadas en moneda extranjera.

(2) Los saldos medidos en dólares estadounidenses, pueden experimentar variaciones de valor por cambio de paridad de otras divisas respecto del dólar y, también, por fluctuaciones de las tasas de interés.

(3) Las cifras publicadas el 7 de cada mes (o día hábil posterior) son de carácter provisorio. Las cifras definitivas son publicadas el día 23 de cada mes (o día hábil posterior).

### **Cuadro 9.3.6. Activos de reservas internacionales: Contrapartida de las variaciones, detalle por sector y tipo de operación**

(1) La variación por 'intercambio' de las reservas internacionales es igual a los flujos de intercambio del resto del balance (pasivos menos activos). Son estos flujos de contrapartida los que se detallan en el cuadro. Los que corresponden a instrumentos financieros pagaderos en moneda extranjera se clasifican como 'Pasivos netos en moneda extranjera' y los que corresponden a flujos de moneda nacional o de instrumento pagaderos en moneda nacional, se identifican como 'Operaciones de cambio'. El 'Total' por sector describe, generalmente, con mayor propiedad, flujos de fondos en moneda extranjera efectivos, dado que las operaciones de cambio no son, necesariamente, compraventa de moneda extranjera. En ciertas operaciones específicas, corresponden a pagos con moneda nacional de deudas cuyo servicio era potencialmente exigible en moneda extranjera. Columna Bancos / Operaciones de cambios incluye operaciones de entidades del Mercado Cambiario Formal no bancarias.

(2) Operaciones de cambio con entidades del sector público no financiero distintas del Gobierno Central.



- (3) Incluye intereses y ajustes (de paridades y de precios) de las reservas internacionales.
- (4) El saldo de reservas internacionales y de otros componentes de las posiciones denominadas en moneda extranjera se muestra en los cuadros 'Balance del Banco Central: Saldos por posición' y 'Posiciones denominadas en moneda extranjera del balance del Banco Central'. En este último, se puede verificar que el flujo por intercambio para la posición pagadera en moneda extranjera, es equivalente al total de las operaciones de cambio que se registra en el presente cuadro. En el cuadro 'Posiciones del balance del Banco Central: Variaciones de saldos' se muestra el valor en pesos de las operaciones de cambio, y con las cifras del cuadro 'Base monetaria: Contrapartida de las variaciones' se demuestra su equivalencia con los flujos de intercambio de los pasivos menos los activos pagaderos en moneda nacional.
- (5) El periodo publicado el día 23 del mes (o el día hábil siguiente), corresponde a datos de la primera quincena del mes en curso y datos definitivos del mes anterior. El periodo publicado el día 7 del mes (o el día hábil siguiente) corresponde a datos provisorios del último mes informado.

#### **Cuadro 9.3.7. Base monetaria: Contrapartida de las variaciones**

- (1) Adquisición neta de divisas y/o documentos pagaderos en moneda extranjera, con moneda nacional y/o documentos pagaderos en moneda nacional. La interrelación de las operaciones de cambio con activos y pasivos denominados en moneda extranjera se muestra en los cuadros 'Balance del Banco Central: Saldos por posición' y 'Posiciones del balance del Banco Central: Variaciones de saldos'.
- (2) Corresponden, en general, a compraventas de moneda extranjera de contado y/o futuro y, ocasionalmente, al servicio con moneda nacional, de deuda del Banco Central a favor de los bancos, denominada y pagadera en moneda extranjera. Columna Bancos / Operaciones de cambios incluye operaciones de entidades del Mercado Cambiario Formal no bancarias.
- (3) Los flujos negativos corresponden, mayoritariamente, al servicio con moneda nacional de pagarés fiscales pagaderos en dólares, a favor del Banco Central.
- (4) Colocación de documentos con servicio en dólares estadounidenses a cambio de moneda nacional o de valores del Banco Central pagaderos en monedas nacionales y denominadas en moneda extranjera.
- (5) Corresponde a la suma de los flujos de operaciones de cambio y de flujos de intercambio de pagarés pagaderos en moneda nacional, pero denominados en moneda extranjera. Ambas operaciones inciden en variaciones de las posiciones afectas al riesgo cambiario del Banco Central.
- (6) El periodo publicado el día 23 del mes (o el día hábil siguiente), corresponde a datos de la primera quincena del mes en curso y datos definitivos del mes anterior. El periodo publicado el día 7 del mes (o el día hábil siguiente) corresponde a datos provisorios del último mes informado.

#### **Cuadro 9.3.9. Activos de reserva por monedas, anual**

- (1) Convenios de crédito recíproco.
- (2) A partir del cuarto trimestre de 1998 se realiza apertura por monedas, mientras tanto para dólar australiano, dólar canadiense y franco suizo se abren series a partir del segundo trimestre del 2002; antes incluidas en la serie otras monedas.

#### **Cuadro 9.3.9. Activos de reserva por monedas, trimestral**

- (1) Convenios de crédito recíproco.
- (2) A partir del cuarto trimestre de 1998 se realiza apertura por monedas, mientras tanto para dólar australiano, dólar canadiense y franco suizo se abren series a partir del segundo trimestre del 2002; antes incluidas en la serie otras monedas.

#### **Cuadro 9.3.13. Liquidez en moneda extranjera del Banco Central y Gobierno Central**

(1) Resumen de la Planilla de Reservas Internacionales y Liquidez en Moneda Extranjera bajo un formato distinto del estándar. El cuadro entrega un consolidado de la liquidez en moneda extranjera del Banco Central y Gobierno Central.

(2) Pagarés PCX, XERO US\$ y bonos BCX. Se incluyen flujos de vencimientos.

(3) Compromisos netos por swaps de divisas.

(4) Los datos de noviembre de 2023 en adelante, fueron actualizados con fecha 13.11.24.

### **Cuadro 9.3.14. Liquidez del sistema financiero**

Periodo: corresponde al periodo en que se evalúa el cumplimiento del encaje exigido y va desde el día 09 del mes que se indica al día 08 del mes siguiente.

Encaje Exigido: el encaje se exige en forma de promedio diario y para el periodo que se indica.

Encaje Mantenido: es el encaje promedio mantenido diario para el periodo que se indica. Las diferencias entre el Encaje mantenido y sus componentes, billetes y monedas y saldos en cuenta corriente en el Banco Central de Chile, se explican por: a) Depósito especial de los bancos en el Banco Central de Chile, ex Art. 36 de la Ley General de Bancos DFL 252 de 1960, derogado el 19 de diciembre de 1997. Se consideraba Encaje mantenido. b) Uso de reservas bancarias para la constitución de la Obligación de Reserva Técnica, Compendio de Normas Financieras, Capítulo III.A.4.

Posición de Liquidez: promedio diario de la liquidez del periodo, calculada al cierre del mismo (último día del periodo de encaje).

Billetes y Monedas: billetes y monedas de los bancos mantenidos en sus bóvedas. Corresponde al promedio diario, calculado al cierre del periodo.

Cuentas Corrientes en el BCCh: saldo promedio diario en cuenta corriente mantenido por los bancos en el BCCh, calculado al cierre del periodo.

Facilidad Permanente de Depósito: monto promedio diario depositado por los bancos a un día plazo, con tasa TPM 25 pb.

Facilidad Permanente de Liquidez: monto promedio diario solicitado por los bancos a un día plazo, con tasa TPM 25 pb.

Otras Operaciones de Mercado Abierto: monto promedio diario para el periodo, del stock vigente de las operaciones expansivas (Swap de Venta, REPO, LCGP y FLAP) y contractivas (Swap de Compra y DL).

Monto Transado Interbancario: monto promedio diario para el periodo de las operaciones interbancarias a 1 día plazo no garantizadas entre los bancos.

(3) El último periodo publicado entre el día 23 del mes corriente y el 6 del mes siguiente, corresponde a la primera quincena del mes.

## **CAPÍTULO 10: FINANZAS PÚBLICAS**

### **Cuadro 10.1. Estado de operaciones del Gobierno Central Presupuestario, mensual**

(1) El Gobierno Central está constituido por aquellas unidades de gobierno cuya acción abarca todo el territorio nacional.

(2) Los datos aquí presentados corresponden a registros de las transacciones en el momento en que se produce la obligación de efectuar un pago, es decir, se utiliza información a base devengada.

(3) Incluye intereses devengados por Fondos Especiales.

(4) Excluye el pago de bonos de reconocimiento, que se clasifica entre las partidas de financiamiento.



(5) Ingresos de Transacciones que afectan el Patrimonio neto más Venta de activos físicos clasificada en Transacciones en Activos No Financieros.

(6) Gastos de Transacciones que afectan el Patrimonio neto más Inversión y Transferencias de capital clasificadas en Transacciones en Activos No Financieros.

(7) Los ajustes por rezagos corresponden a la diferencia entre el monto devengado y el monto efectivamente girado o depositado en el período.

### **Cuadro 10.2. Estado de operaciones del Gobierno Central Total, trimestral**

(1) Corresponde al concepto de transferencias (corrientes para el gasto) del clasificador presupuestario utilizado en la Ley de Presupuestos.

(2) En presentación tradicional forma parte de Ingresos de operación.

(3) Excluye el pago de bonos de reconocimiento, que se clasifica entre las partidas de financiamiento.

(4) Ingresos de Transacciones que afectan el Patrimonio Neto más Venta de activos físicos clasificada en Transacciones en Activos No Financieros.

(5) Gastos de Transacciones que afectan el Patrimonio Neto más Inversión y Transferencias de capital clasificadas en Transacciones en Activos No Financieros.

(6) En Gobierno Central Presupuestario las líneas de Fondos especiales hacen referencia al Fondo Compensación Cobre. En el Gobierno Central Extrapresupuestario, corresponde a las operaciones del Fondo de Estabilización de Precios del Petróleo.

(7) Las cifras publicadas los 7 y 23 del mes corriente, para los meses de enero, marzo, abril, junio, julio, septiembre, octubre y diciembre son parciales (1 o 2 meses acumulados según sea el caso) Las publicaciones de febrero, mayo, agosto y noviembre corresponden a cifras trimestrales.

## **CAPÍTULO 11: ECONOMÍA INTERNACIONAL**

### **Cuadro 11.1. Crecimiento del producto interno bruto de las principales economías**

(1) La zona euro comprende hoy: Alemania, Austria, Bélgica, Chipre, España, Eslovaquia, Eslovenia, Estonia, Finlandia, Francia, Grecia, Irlanda, Italia, Luxemburgo, Malta, Países Bajos y Portugal. Grecia se incorporó el 2001, Eslovenia el 2007; Chipre y Malta el 2008. Los demás países mencionados se incorporaron el 1 de enero de 1999. A partir del 30 de noviembre de 2005, Eurostat introdujo dos cambios metodológicos en las cuentas nacionales. En primer lugar, modificó el sistema de año base por uno de encadenamiento de precios. Luego, incorporó los servicios de intermediación financiera en el cálculo del PIB. Actualmente, las series de cuentas nacionales para la zona euro están disponibles a contar del segundo trimestre de 1995 (trimestre a trimestre anualizado) y del primer trimestre de 1996 (variación en doce meses).

(2) América Latina: Países ponderados a PPC (Paridad de Poder de Compra). América Latina: Argentina, Bolivia, Brasil, Chile, Colombia, Ecuador, México, Perú, Uruguay y Venezuela.

(3) Asia emergente: Países ponderados a PPC (Paridad de Poder de Compra). Asia emergente: China, Corea del Sur, Filipinas, Hong Kong SAR, India, Indonesia, Malasia, Singapur, Tailandia y Taiwán, Provincia de China.

(4) Europa emergente: Países ponderados a PPC (Paridad de Poder de Compra). Hungría, Polonia, R. Checa y Rusia.

(5) Crecimiento PIB socios comerciales: Crecimiento de los principales socios comerciales de Chile ponderados por su participación en las exportaciones totales en dos años móviles. Los países considerados son el destino de 93% del total de las exportaciones, en promedio, para el período 1990 - 2011.

(6) Crecimiento mundial a PPC: Crecimientos regionales ponderados por la participación en el PIB mundial a PPC publicado por el FMI en World Economic Outlook (WEO, abril 2012). El crecimiento se calcula a partir de una muestra de países que representan aproximadamente el 85% del PIB mundial. Para el 15% restante se considera un crecimiento promedio de 3,7% para el período 1990-2010.

(7) Fuentes: Bureau of Economic Analysis, EE.UU. <https://www.bea.gov/> . European Central Bank <https://www.ecb.europa.eu/home/html/index.en.html> .

### **Cuadro 11.2. Índices de precios al consumidor en Estados Unidos, Zona Euro y Japón**

(1) Índice de Precios al Consumidor. Corresponde a lo que la fuente de información denomina Consumer Price Index-All Urban Consumers, serie no desestacionalizada.

### **Cuadro 11.3. Índices de precios al consumidor en América Latina, Europa emergente y Asia emergente**

(1) El set de países América Latina para inflación total son: Chile, Argentina, Brasil, México, Colombia y Perú.

El set de países América Latina para inflación sin energía ni alimentos es: Chile, Brasil, México y Perú. IPC de Argentina empalmado en variaciones mensuales de nueva serie IPCNu sobre el índice de canasta 2008.

IPC de Chile empalmado en variaciones anuales de la serie de referencia INE canasta 2018 sobre serie canasta 2013. Más información en [www.ine.cl](http://www.ine.cl).

(2) Europa emergente incluye a Rep. Checa, Hungría, Rusia, Polonia y Turquía, tanto para inflación total como subyacente.

(3) El set de países Asia Emergente para inflación total son: Indonesia, Rep. Corea, Malasia, Tailandia, China, India y Taiwán, Provincia de China.

El set de países Asia Emergente para inflación sin energía ni alimentos son: Indonesia, Rep. Corea, Tailandia y Taiwán, Provincia de China.

### **Cuadro 11.4. Precios de productos básicos**

(1) Cobre refinado BML corresponde a la cotización del cobre grado "A" Settlement en la Bolsa de Metales de Londres.

(2) Las series de precios de petróleo West Texas Intermediate (WTI) y Brent, que se utilizan para monitorear y analizar la evolución del mercado del crudo, están altamente correlacionadas.

(3) Precio de kerosene corresponde al precio del contrato futuro con fecha de expiración más cercana para el Heating oil N°2 (combustible de calefacción) de la Costa del Golfo en Estados Unidos de América.

(4) Se considera el precio de la gasolina de 87 octanos del golfo de México, que es utilizado por ENAP como referencia para determinar los precios de los combustibles en el mercado interno.

(5) La onza troy es una medida de peso de los metales preciosos equivalente a 31,103 gr.

### **Cuadro 11.6. Índices de bolsas externas**

(1) MSCI World: Índice accionario calculado por MSCI que incluye instrumentos de Australia, Austria, Belgica, Canadá, Dinamarca, Finlandia, Francia, Alemania, Grecia, Hong Kong SAR, Irlanda, Israel, Italia, Japón, Países Bajos, Nueva Zelanda, Noruega, Portugal, Singapur, España, Suecia, Suiza, Reino Unido y EE.UU., para más información ver: <http://www.msci.com/products/Índices/tools/>

(2) MSCI Emerging Market Latinamerica: Índice accionario por MSCI que incluye instrumentos de Brasil, Chile, Colombia, México y Perú, para más información ver: <http://www.msci.com/products/Índices/tools/>

(3) MSCI Emerging Market Asia: Índice accionario por MSCI que incluye instrumentos de China, India, Indonesia, Rep. De Corea, Malasia, Filipinas, Taiwán, Provincia de China, Tailandia, para más



información ver: <http://www.msci.com/products/Índices/tools/>

(4) MSCI Emerging Market Europa: Índice accionario por MSCI que incluye instrumentos de Hungría, Polonia, República Checa, Rusia y Turquía, para más información ver: <http://www.msci.com/products/Índices/tools/>

### **Cuadro 11.7. Tasas de interés externas**

(1) Tasas anuales

(2) Desde marzo del 2001 y hasta julio del 2006, la política monetaria en Japón tuvo como objetivo los agregados monetarios. Específicamente, el Banco de Japón (BOJ) tenía como meta que los saldos promedios de las cuentas corrientes de los bancos en el BOJ alcanzaran un rango deseado. Por tanto, para ese período, la tasa de referencia utilizada debe ser la overnight call rate.

(3) Libor: Corresponde a London Inter-Bank Offered Rate. Es la tasa de interés ofrecida para los depósitos interbancarios en el mercado de Londres.

(4) Para la Tasa de política monetaria de la Zona Euro, se considera la tasa efectiva de depósito.

(5) Fuente del apartado Política Monetaria: Bancos Centrales.

(6) Fuente del apartado Bonos de gobierno a 10 años: Bancos Centrales y Oficinas del Tesoro Público.

### **Cuadro 11.8. Spreads soberanos: EMBI global spread**

(1) El Spread soberano es el premio expresado en puntos base por año, que los inversionistas exigen para invertir en instrumentos de deuda del gobierno de un país distinto de EE.UU. El EMBI global spread (Emerging Markets Bond Index global spread) es un promedio ponderado de spreads soberanos según la capitalización de mercado de cada instrumento.

(0) Este índice contiene instrumentos denominados en dólares, emitidos por gobiernos y entidades cuasi fiscales. Incluye, entre otros, bonos Brady, Eurobonds e instrumentos de deuda emitidos en el mercado local. Los países e instrumentos incluidos en este índice varían de acuerdo a si cumplen o no con los requerimientos de quienes calculan el índice. Para mayor información sobre este índice ver [www.morganmarkets.com](http://www.morganmarkets.com).

(2) JPMorgan EMBIG Latin Sovereign Spread: Diferencia entre índice de bono soberano de América Latina y bono del Tesoro de EE.UU. calculado por JPMorgan, para más información ver:

<http://www.jpmorgan.com/pages/jpmorgan/investbk/solutions/research/indices/product>.

(3) JPMorgan EMBIG Asia Sovereign Spread: Diferencia entre índice de bono soberano de Asia emergente y bono del Tesoro de EE.UU. calculado por JPMorgan, para más información ver:

<http://www.jpmorgan.com/pages/jpmorgan/investbk/solutions/research/indices/product>.

(4) JPMorgan EMBIG Europe Sovereign Spread: Diferencia entre índice de bono soberano de Europa emergente y bono del Tesoro de EE.UU. calculado por JPMorgan, para más información ver:

<http://www.jpmorgan.com/pages/jpmorgan/investbk/solutions/research/indices/product>.

## **CAPÍTULO 12: EXPECTATIVAS ECONÓMICAS**

### **Cuadro 12.1. Encuesta de expectativas económicas, mensual, distintos indicadores (BCCh)**

(1) Encuesta mensual a un selecto grupo de académicos, consultores y ejecutivos o asesores de instituciones financieras. El levantamiento se cierra el día hábil siguiente de conocerse el IPC del mes anterior y los resultados son publicados a las 8:30 hrs. del día hábil siguiente en la página de Internet [www.bcentral.cl](http://www.bcentral.cl), en la sección: Áreas>Encuestas económicas (link <https://www.bcentral.cl/web/banco-central/areas/encuestas-economicas>).

(2) Fines de cada mes.

## Cuadro 12.2. Encuesta de operadores financieros

Se realizan dos EOF en el periodo comprendido entre dos reuniones de política monetaria y está dirigida a las personas responsables de las decisiones financieras de cada institución invitada a participar de esta encuesta. Dichas instituciones pertenecen a la industria bancaria local, a las administradoras de fondos de pensiones, compañías de seguros, corredoras de bolsa, agentes de valores, fondos mutuos y entidades extranjeras que operan activamente con Chile.

La EOF se difunde dos días hábiles luego de la publicación de la Minuta de la RPM y tres días hábiles antes de la RPM, a las 8:30 hrs. aprox.

A contar de julio de 2011 se incorpora la medición de Expectativas de TPM 3 meses en adelante, reemplazando la consulta de TPM 18 meses en adelante.

La consulta "A fin de año" de la variable "Expectativas de Tipo de Cambio" corresponde al término del año en curso hasta la encuesta de la segunda quincena de agosto, cuando comienza a representar el término del año siguiente.

Para efectos de presentación, la tabla de distribución y gráficos están estructurados en los siguientes intervalos: IPC: 10 centésimas. TPM: 25 centésimas. Tipo de cambio: 5 pesos.

A partir de febrero 2018, se cambia la periodicidad de la EOF y se modifican sus preguntas. En lo adelante se consulta adicionalmente, sobre las perspectivas de inflación y proyecciones de tasa de política monetaria en el corto plazo. En la sección de tipo de cambio se eliminan las estimaciones a 3 meses y hacia final de año, agregándose una estimación a 28 días.

## Cuadro 12.3. Expectativas de inflación (mercado secundario)

(1) Seguro de inflación: Corresponde al punto medio de los precios de compra y venta, sobre las variaciones de la unidad de fomento a un plazo determinado. Esta operación permite capturar las inflaciones esperadas a distintos períodos (1, 2,..12 meses, etc). La fecha de liquidación, o compensación, del Seguro Inflación corresponde al día hábil previo al cambio de IPC en el "Sistema de Reajustabilidad de la UF", lo que ocurre el día 9 de cada mes. Corresponde a la cotización de una compra o venta a plazo de unidades de fomento, a un precio determinado de antemano. Un banco "A" se compromete a pagar una tasa fija (predeterminada) de inflación, expresada como un valor UF, sobre un monto de capital en UF y un plazo acordado, y un agente "B" se compromete a pagar en la fecha de vencimiento la tasa de inflación efectiva, expresada como un valor UF a esa fecha, sobre ese mismo monto y plazo. Con este instrumento es posible especular respecto de la tasa de inflación futura, o establecer coberturas para posiciones en pesos.

(2) Compensación inflacionaria: La compensación inflacionaria (CI) permite identificar la inflación que esperan los agentes para un período determinado.

(3) Compensación inflacionaria spot: Se calcula a partir de la diferencia entre las tasas de interés nominales y reales de instrumentos de similar riesgo y duración (bonos benchmark y swap promedio cámara en pesos y UF).

(4) Compensación inflacionaria forward: se obtiene de las compensaciones inflacionarias spot y capturan la compensación inflacionaria entre períodos, tal que compensación inflacionaria forward 3y2 representa la inflación futura a 3 años, en 2 años más; y compensación inflacionaria forward 5y5 representa la inflación futura a 5 años, en 5 años más.

(5) Porcentaje de encuestados que responde "mucho" a la pregunta ¿Cuánto cree usted que subirán los precios de las cosas dentro de los próximos 12 meses?.

(6) Inflación esperada en 12 meses (Comercio e Industria).

## Cuadro 12.6. Expectativas económicas, trimestral, síntesis de los resultados (UCh)

(1) Porcentaje de los entrevistados que contesta una de las opciones de cada pregunta.

## Cuadro 12.7. Índice de percepción de la economía, por componentes (Ipec)

(1) El Índice de percepción de la economía, Ipec, es un índice compuesto, calculado a partir de la



combinación de las respuestas del público a cinco preguntas que miden la percepción de la situación económica personal actual, la situación económica actual del país, la situación económica futura del país a largo plazo y las expectativas de consumo de artículos para el hogar. El rango es de 0 a 100, donde 100 indica las mejores percepciones.

(2) El índice de percepción de la economía, para cada trimestre, se calcula como promedio del índice mensual.

(3) A contar de marzo 2022 GfK cambió la forma de levantamiento del IPEC pasando desde un formato telefónico a uno web, con una muestra efectiva de 1.100 personas. Para asegurar la migración de metodología, GfK realizó el estudio en paralelo (telefónico y online) durante los meses de noviembre y diciembre de 2021, donde no se encontraron variaciones significativas y se mantuvieron las tendencias.